



平成26年3月14日

|        |          |
|--------|----------|
|        | 観光振興課    |
| 担当者    | 石井、吉田    |
| 内線     | 2645     |
| ダイヤルイン | 895-2645 |

### 「長崎県観光動向調査」について

本県の平成25年10～12月期における観光動向について、別添のとおり取りまとめましたので、お知らせいたします。

本県では、観光客数の動向（トレンド）を適宜把握する目的で、年1回公表の「長崎県観光統計」とは別に、観光動向に関する調査を実施し、3ヵ月毎にその結果を「長崎県観光動向調査」としてお知らせしております。

調査概要の詳細は別添資料をご参照願います。



## 長 崎 県 観 光 動 向 調 査

(平成25年10～12月期)

### 主要指標

平成25年10～12月

|        | 対象施設 | 延宿泊客数<br>利用者数 | H25-H24比較 |        |
|--------|------|---------------|-----------|--------|
|        |      |               | 増減率       | 増減数    |
| 主要宿泊施設 | 161  | 1,217千人       | +5.9%     | +68千人  |
| 主要観光施設 | 26   | 2,288千人       | +6.6%     | +142千人 |

### 概況

主要宿泊施設の宿泊客数は、「光の王国」が好調であったハウステンボスの集客が大幅に増加したことや、外国人宿泊客が増加したこと、国体のリハーサル大会が開催されたことなどから、10～12月期全体で対前年同期比+5.9%となった。

主要観光施設の利用者数は、「光の王国」の展開などにより、ハウステンボスの集客が大幅に増加したことや、外国人観光客の増加などにより、西海パールシーリゾートの集客が増加したこと、世界遺産登録に向けて政府推薦の決まった軍艦島への上陸者数が増加したことなどから、10～12月期全体で対前年同期比+6.6%となった。

平成25年1～12月

|        | 対象施設 | 延宿泊客数<br>利用者数 | 対前年同期比 |        |
|--------|------|---------------|--------|--------|
|        |      |               | 増減率    | 増減数    |
| 主要宿泊施設 | 161  | 4,524千人       | +9.2%  | +380千人 |
| 主要観光施設 | 26   | 8,482千人       | +10.5% | +803千人 |

平成25年1～12月では、主要宿泊施設の宿泊客数が対前年比+9.2%、主要観光施設の利用者数が対前年比+10.5%となった。

## ブロック別の主な増減要因

### 【長崎・西彼ブロック】

長崎市の夜景が世界新三大夜景に認定されて以降、宿泊客の増加が継続していることや、外国人宿泊客の増加がみられたことなどから、10～12月期全体の宿泊客数は対前年同期比+1.7%となった。

### 【佐世保・西海・東彼・北松ブロック】

「光の王国」の開催等によって集客増となったハウステンボスを中心に、日本人、外国人観光客が共に増加したことなどから、10～12月期全体の宿泊客数は対前年同期比+17.4%となった。

### 【平戸・松浦ブロック】

一部宿泊施設でツアー客の増加がみられたことなどから、10～12月期全体の宿泊客数は対前年同期比+3.8%となった。

### 【諫早・大村ブロック】

国体のリハーサル大会が開催されたものの、前年の全国和牛能力共進会長崎県大会開催の反動などから、10～12月期全体の宿泊客数は対前年同期比 3.4%となった。

### 【島原半島ブロック】

国体のリハーサル大会が開催されたことや、ツアー客、外国人観光客が増加したことなどから、10～12月期全体の宿泊客数は対前年同期比+2.9%となった。

### 【五島ブロック】

一部宿泊施設で団体客の増加がみられたものの、10月に台風が接近したことなどから、10～12月期全体の宿泊客数は対前年同期比 1.8%となった。

### 【壱岐ブロック】

平成24年10月まで休業していた宿泊施設が営業を再開したことなどから、10～12月期全体の宿泊客数は対前年同期比+0.2%となった。

### 【対馬ブロック】

釜山航路を利用した韓国人観光客が引き続き増加傾向にあることなどから、10～12月期全体の宿泊客数は対前年同期比+13.5%となった。

【参考1】外国人宿泊客の動向（ご協力いただいた施設のためのサンプル調査）  
台湾からのチャーター便の誘致や、円高傾向の緩和などにより、アジアからの観光客が大幅に増加したことなどから、10～12月期全体の宿泊客数は対前年同期比+36.5%となった。

【参考2】平成25年1～12月の観光動向

平成25年1～12月

|        | 対象施設 | 延宿泊客数<br>利用者数 | 対前年同期比 |        |
|--------|------|---------------|--------|--------|
|        |      |               | 増減率    | 増減数    |
| 主要宿泊施設 | 161  | 4,524千人       | +9.2%  | +380千人 |
| 主要観光施設 | 26   | 8,482千人       | +10.5% | +803千人 |

第1四半期から第3四半期までの主な動向 既発表資料より抜粋

平成25年1～3月 +12.4% 平成25年7月12日発表  
過去最高となる101万人の集客を記録した長崎ランタンフェスティバルや、ハウステンボスの1000万球のイルミネーション「光の王国」、  
「雲仙灯りの花ぼうろ」といった、「光と灯り」をテーマにした誘客効果が県内に広がったことなどから、大幅に増加した。

平成25年4～6月 +5.6% 平成25年10月11日発表  
ハウステンボスの集客がイベントの開催等で大幅に増加したことに加え、長崎市の夜景が世界新三大夜景認定されて以降、夜景観光が好調を維持していること、雲仙市でツアー客の増加がみられたことなどから増加した。

平成25年7～9月 +13.2% 平成25年12月25日発表  
「長崎しおかぜ総文祭」や、「長崎がんばらんば国体」のリハーサル大会、「北部九州総体」が県内各地で開催されたことや、ハウステンボスの集客が大幅に増加したことに加え、外国人観光客が増加したことなどから、県内全てのブロックで増加がみられた。

(参考資料)

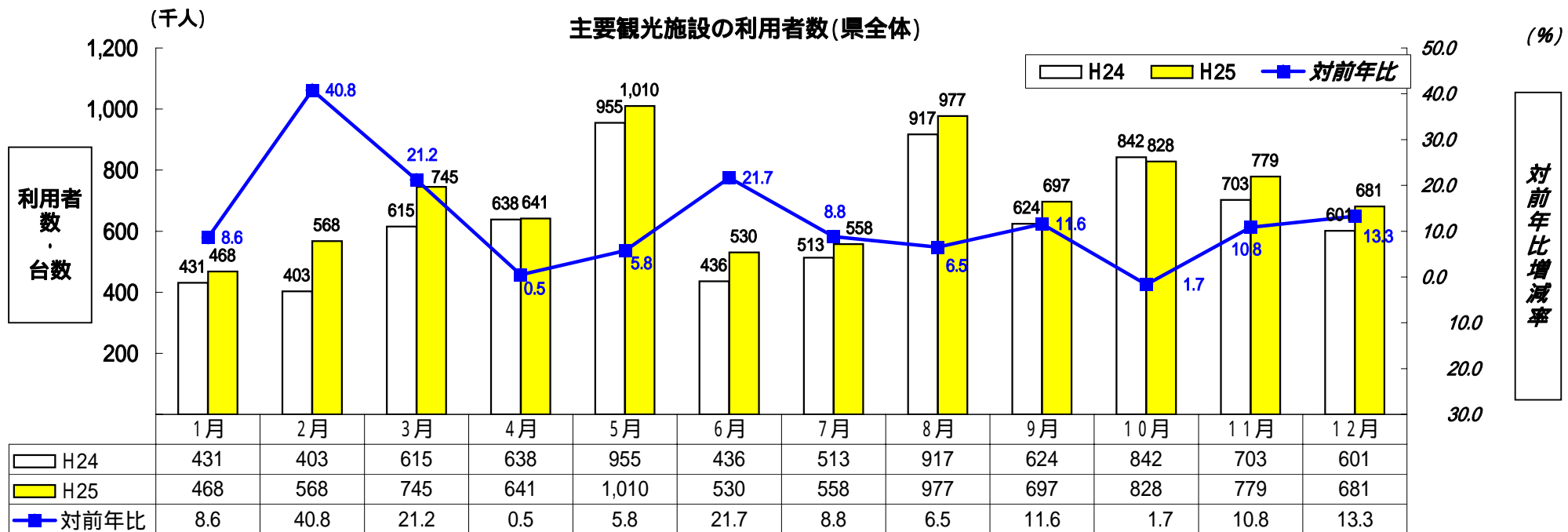
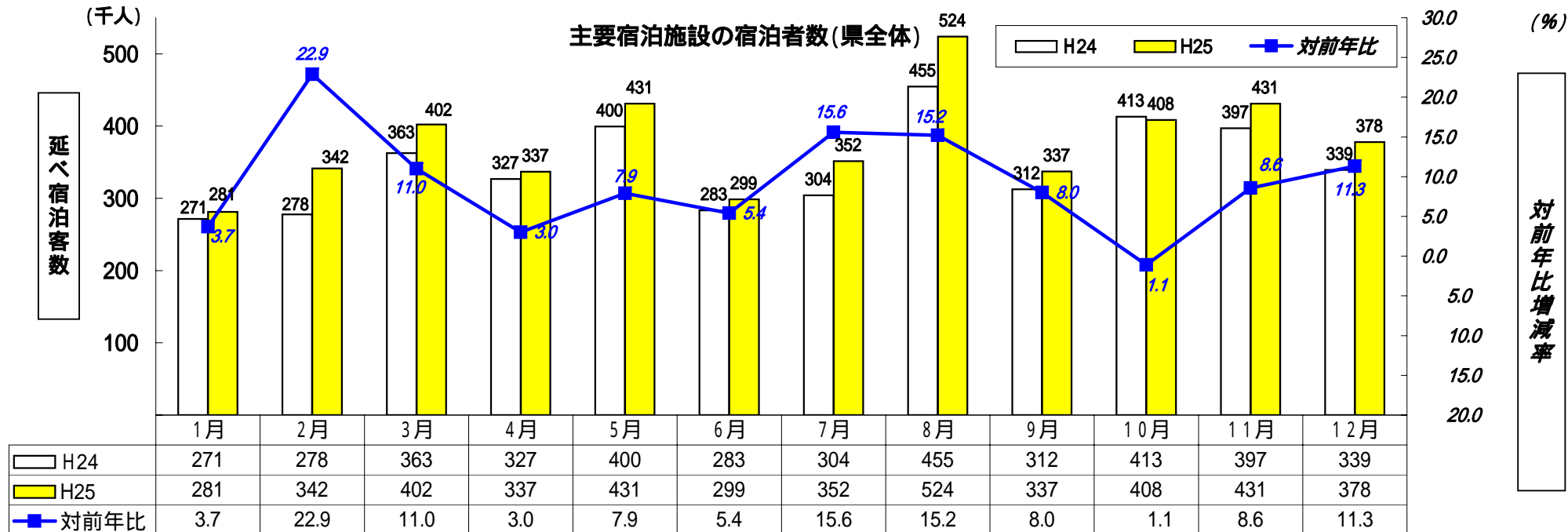

地域ブロック別の宿泊動向(対前年同月増減率)

(単位:%)

|                          | 1月   | 2月   | 3月   | 1~3月 | 4月  | 5月   | 6月   | 4~6月 | 7月   | 8月   | 9月   | 7~9月 | 10月  | 11月  | 12月  | 10~12月 | 累計   |
|--------------------------|------|------|------|------|-----|------|------|------|------|------|------|------|------|------|------|--------|------|
| 県 合 計                    | 3.7  | 22.9 | 11.0 | 12.4 | 3.0 | 7.9  | 5.4  | 5.6  | 15.6 | 15.2 | 8.0  | 13.2 | 1.1  | 8.6  | 11.3 | 5.9    | 9.2  |
| 長 崎 ・ 西 彼                | 6.3  | 19.8 | 6.2  | 6.8  | 3.0 | 4.1  | 0.6  | 2.8  | 14.5 | 13.1 | 3.5  | 10.4 | 1.4  | 2.1  | 5.5  | 1.7    | 5.3  |
| 佐 世 保 ・ 西 海<br>東 彼 ・ 北 松 | 15.8 | 44.2 | 27.2 | 28.5 | 8.1 | 17.0 | 7.2  | 11.3 | 30.4 | 23.6 | 16.1 | 23.4 | 3.5  | 31.1 | 19.3 | 17.4   | 20.1 |
| 平 戸 ・ 松 浦                | 5.1  | 3.1  | 2.2  | 1.2  | 2.3 | 2.6  | 19.2 | 4.8  | 3.7  | 5.4  | 4.1  | 2.3  | 4.3  | 5.6  | 34.7 | 3.8    | 3.1  |
| 諫 早 ・ 大 村                | 9.5  | 12.2 | 11.8 | 11.3 | 3.6 | 7.5  | 5.5  | 5.6  | 11.1 | 22.1 | 6.9  | 13.8 | 7.1  | 2.7  | 6.1  | 3.4    | 6.4  |
| 島 原 半 島                  | 4.2  | 15.6 | 1.6  | 6.6  | 0.1 | 8.6  | 8.5  | 5.7  | 3.4  | 4.1  | 5.2  | 4.2  | 2.6  | 1.4  | 12.0 | 2.9    | 4.7  |
| 五 島                      | 4.7  | 0.4  | 11.1 | 6.1  | 7.5 | 5.5  | 9.7  | 2.7  | 6.5  | 5.5  | 14.4 | 8.2  | 13.8 | 2.0  | 19.5 | 1.8    | 1.4  |
| 吉 岐                      | 0.7  | 13.4 | 9.0  | 7.7  | 0.9 | 2.9  | 8.4  | 3.8  | 2.8  | 35.4 | 23.3 | 20.4 | 0.4  | 3.4  | 4.8  | 0.2    | 9.3  |
| 対 馬                      | 1.0  | 3.3  | 4.9  | 0.5  | 8.4 | 6.8  | 11.8 | 1.6  | 23.2 | 18.0 | 38.6 | 24.9 | 0.8  | 17.5 | 28.2 | 13.5   | 8.6  |

国・地域別の宿泊動向(対前年同月増減率) サンプル調査

(単位:%)

|           | 1月   | 2月    | 3月   | 1~3月 | 4月    | 5月    | 6月    | 4~6月 | 7月    | 8月     | 9月    | 7~9月  | 10月   | 11月   | 12月   | 10~12月 | 累計    |
|-----------|------|-------|------|------|-------|-------|-------|------|-------|--------|-------|-------|-------|-------|-------|--------|-------|
| 外 国 人 合 計 | 14.2 | 45.5  | 9.6  | 9.9  | 1.1   | 21.4  | 11.0  | 9.6  | 25.9  | 20.3   | 72.6  | 33.6  | 27.9  | 51.7  | 31.7  | 36.5   | 21.4  |
| 中 国       | 69.9 | 25.5  | 60.5 | 51.1 | 64.1  | 76.1  | 39.1  | 43.2 | 58.8  | 36.0   | 8.6   | 42.0  | 15.4  | 69.7  | 66.7  | 46.4   | 33.9  |
| 台 湾       | 51.7 | 138.2 | 2.3  | 6.0  | 24.3  | 30.1  | 17.6  | 5.0  | 32.4  | 64.4   | 87.7  | 53.1  | 86.6  | 84.4  | 39.1  | 72.1   | 30.3  |
| 香 港       | 60.6 | 78.9  | 98.3 | 25.1 | 108.2 | 149.3 | 51.5  | 90.2 | 394.9 | 205.2  | 199.3 | 273.1 | 158.4 | 371.3 | 300.8 | 254.0  | 161.3 |
| 韓 国       | 13.9 | 21.9  | 15.3 | 16.8 | 12.6  | 15.9  | 16.4  | 14.8 | 36.4  | 8.6    | 68.2  | 30.2  | 8.6   | 12.9  | 1.7   | 1.7    | 15.1  |
| シンガポール    | 79.6 | 91.8  | 23.5 | 24.6 | 30.4  | 36.9  | 4.7   | 21.2 | 39.3  | 1000.0 | 230.0 | 267.5 | 77.3  | 166.3 | 106.0 | 112.6  | 41.3  |
| タ イ       | 38.3 | 86.7  | 39.6 | 18.7 | 2.9   | 328.4 | 271.0 | 76.7 | 480.6 | 72.5   | 17.7  | 101.4 | 80.5  | 105.8 | 100.7 | 94.9   | 55.7  |
| その他アジア    | 50.5 | 51.3  | 11.9 | 28.8 | 108.0 | 135.8 | 0.9   | 65.0 | 30.7  | 45.0   | 65.6  | 18.7  | 12.9  | 685.7 | 142.8 | 153.7  | 66.2  |
| その他       | 22.5 | 17.1  | 23.0 | 21.1 | 5.3   | 30.7  | 26.8  | 2.8  | 26.4  | 29.6   | 57.7  | 10.8  | 23.6  | 41.7  | 20.2  | 28.1   | 9.2   |

主要観光施設の動向(平成25年利用者数、対前年同月増減率)

(単位:%)

|           | 1月              | 2月              | 3月              | 1~3月              | 4月             | 5月               | 6月              | 4~6月             | 7月              | 8月              | 9月              | 7~9月             | 10月            | 11月             | 12月             | 10~12月           | 累計                |
|-----------|-----------------|-----------------|-----------------|-------------------|----------------|------------------|-----------------|------------------|-----------------|-----------------|-----------------|------------------|----------------|-----------------|-----------------|------------------|-------------------|
| 26施設合計    | 467,772<br>8.6  | 567,706<br>40.8 | 745,391<br>21.2 | 1,780,869<br>22.9 | 641,302<br>0.5 | 1,009,847<br>5.8 | 530,176<br>21.7 | 2,181,325<br>7.5 | 557,978<br>8.8  | 976,981<br>6.5  | 696,727<br>11.6 | 2,231,686<br>8.6 | 828,344<br>1.7 | 778,748<br>10.8 | 681,126<br>13.3 | 2,288,218<br>6.6 | 8,482,098<br>10.5 |
| グ ラ バ - 園 | 49,195<br>5.5   | 78,316<br>47.1  | 87,849<br>9.3   | 215,360<br>16.0   | 81,714<br>7.5  | 133,490<br>8.8   | 62,303<br>9.6   | 277,507<br>8.6   | 54,202<br>2.5   | 97,540<br>4.1   | 80,998<br>8.2   | 232,740<br>5.1   | 105,784<br>1.4 | 95,912<br>3.4   | 71,241<br>10.3  | 272,937<br>0.7   | 998,544<br>6.9    |
| 長崎原爆資料館   | 27,475<br>2.9   | 30,857<br>10.2  | 41,857<br>7.0   | 100,189<br>0.5    | 44,508<br>0.9  | 101,614<br>5.8   | 54,495<br>1.4   | 200,617<br>2.2   | 34,570<br>0.3   | 70,732<br>15.6  | 54,090<br>9.8   | 159,392<br>9.8   | 101,053<br>5.4 | 66,763<br>8.3   | 32,924<br>4.9   | 200,740<br>1.3   | 660,938<br>2.6    |
| 長崎県亜熱帯植物園 | 2,449<br>12.0   | 2,242<br>74.2   | 2,419<br>7.8    | 7,110<br>6.2      | 5,128<br>15.6  | 9,048<br>0.0     | 1,953<br>22.4   | 16,129<br>6.9    | 1,890<br>14.8   | 3,061<br>30.0   | 3,499<br>72.5   | 8,450<br>40.1    | 3,782<br>4.3   | 2,349<br>0.9    | 1,285<br>112.7  | 7,416<br>7.7     | 39,105<br>12.7    |
| あぐりの丘     | 11,757<br>24.3  | 15,707<br>36.4  | 25,679<br>33.5  | 53,143<br>14.8    | 37,217<br>4.9  | 46,949<br>10.4   | 15,157<br>23.3  | 99,323<br>1.6    | 17,639<br>3.6   | 15,587<br>20.8  | 22,540<br>7.8   | 55,766<br>5.3    | 41,956<br>4.7  | 28,032<br>3.7   | 12,731<br>24.2  | 82,719<br>1.8    | 290,951<br>2.4    |
| 遠藤周作文学館   | 536<br>5.0      | 1,200<br>55.8   | 1,880<br>47.2   | 3,616<br>38.5     | 875<br>21.7    | 2,157<br>4.2     | 1,264<br>8.8    | 4,296<br>1.2     | 1,146<br>11.6   | 1,896<br>7.7    | 1,687<br>13.1   | 4,729<br>3.9     | 2,010<br>20.6  | 2,300<br>5.3    | 1,131<br>22.5   | 5,441<br>15.3    | 18,082<br>0.8     |
| 長崎ペンギン水族館 | 16,151<br>1.6   | 16,146<br>41.3  | 17,694<br>8.5   | 49,991<br>5.9     | 16,570<br>9.9  | 24,131<br>3.0    | 14,117<br>18.0  | 54,818<br>1.9    | 22,687<br>12.0  | 43,515<br>5.1   | 20,560<br>10.8  | 86,762<br>2.5    | 14,540<br>0.7  | 13,265<br>4.7   | 13,055<br>5.1   | 40,860<br>0.2    | 232,431<br>2.7    |
| 長崎県美術館    | 18,493<br>28.1  | 32,405<br>25.4  | 27,655<br>30.4  | 78,553<br>27.8    | 35,816<br>7.9  | 49,898<br>16.6   | 48,761<br>114.3 | 134,475<br>16.2  | 30,371<br>19.8  | 46,169<br>7.7   | 24,503<br>13.8  | 101,043<br>13.1  | 31,535<br>25.6 | 31,189<br>30.4  | 17,230<br>39.1  | 79,954<br>3.4    | 394,025<br>5.8    |
| 長崎歴史文化博物館 | 25,430<br>1.0   | 27,396<br>3.2   | 28,255<br>1.3   | 81,081<br>1.2     | 24,416<br>11.6 | 36,019<br>8.3    | 32,894<br>28.7  | 93,329<br>15.7   | 34,667<br>28.6  | 56,760<br>0.8   | 47,032<br>29.3  | 138,459<br>19.6  | 50,185<br>4.1  | 38,217<br>16.3  | 23,071<br>2.2   | 111,473<br>7.6   | 424,342<br>6.5    |
| 出島        | 19,227<br>6.8   | 30,289<br>50.3  | 37,022<br>16.1  | 86,538<br>23.5    | 30,400<br>16.4 | 57,752<br>10.6   | 27,308<br>4.4   | 115,460<br>10.5  | 21,211<br>3.4   | 40,710<br>6.0   | 36,307<br>9.6   | 98,228<br>6.7    | 56,114<br>4.9  | 49,296<br>1.8   | 26,661<br>13.4  | 132,071<br>3.8   | 432,297<br>9.8    |
| 長崎ロープウェイ  | 9,824<br>19.6   | 15,685<br>113.0 | 17,831<br>53.2  | 43,340<br>59.2    | 14,101<br>30.5 | 17,668<br>27.1   | 9,308<br>37.2   | 41,077<br>30.4   | 10,497<br>11.6  | 21,386<br>11.5  | 15,828<br>34.1  | 47,711<br>18.1   | 16,042<br>0.2  | 16,029<br>2.3   | 12,050<br>31.7  | 44,121<br>6.2    | 176,249<br>25.3   |
| 軍艦島       | 5,423<br>40.1   | 8,651<br>61.5   | 11,139<br>65.9  | 25,213<br>58.1    | 9,488<br>31.8  | 14,300<br>25.2   | 8,839<br>49.7   | 32,627<br>33.0   | 8,330<br>32.1   | 17,383<br>60.1  | 17,448<br>102.0 | 43,161<br>67.3   | 18,665<br>44.8 | 18,732<br>72.2  | 13,169<br>278.1 | 50,566<br>85.5   | 151,567<br>62.1   |
| 九十九島動植物園  | 9,166<br>20.6   | 14,455<br>61.5  | 20,326<br>8.4   | 43,947<br>11.9    | 23,691<br>19.1 | 39,642<br>7.2    | 9,915<br>12.8   | 73,248<br>9.3    | 7,280<br>18.6   | 13,073<br>25.6  | 16,977<br>34.1  | 37,330<br>4.7    | 22,333<br>7.8  | 11,745<br>2.2   | 11,529<br>135.6 | 45,607<br>12.3   | 200,132<br>0.1    |
| 西海パルシリゾート | 33,500<br>2.3   | 41,700<br>41.8  | 57,100<br>14.4  | 132,300<br>16.5   | 53,598<br>0.4  | 75,036<br>4.1    | 52,205<br>25.8  | 180,839<br>8.0   | 81,252<br>24.0  | 135,164<br>9.2  | 74,372<br>27.8  | 290,788<br>17.5  | 60,082<br>9.8  | 58,397<br>18.0  | 45,184<br>31.7  | 163,663<br>18.2  | 767,590<br>15.1   |
| 弓張岳       | 7,095<br>16.3   | 7,474<br>57.6   | 8,880<br>13.5   | 23,449<br>25.6    | 9,712<br>1.7   | 11,387<br>8.0    | 5,952<br>6.7    | 27,051<br>2.2    | 6,972<br>1.9    | 10,735<br>17.3  | 9,276<br>29.0   | 26,983<br>17.9   | 8,328<br>22.1  | 6,613<br>21.3   | 6,110<br>5.1    | 21,051<br>17.6   | 98,534<br>4.8     |
| ハウステンボス   | 178,900<br>46.0 | 179,600<br>87.3 | 271,700<br>59.6 | 630,200<br>62.2   | 172,000<br>7.8 | 253,700<br>8.5   | 109,700<br>32.5 | 535,400<br>6.4   | 156,000<br>32.1 | 304,000<br>14.8 | 188,900<br>19.9 | 648,900<br>20.1  | 192,000<br>9.4 | 214,800<br>41.0 | 340,800<br>14.5 | 747,600<br>12.9  | 2,562,100<br>22.3 |
| 島原城       | 12,560<br>1.8   | 19,240<br>27.5  | 22,069<br>4.9   | 53,869<br>11.1    | 21,064<br>9.7  | 25,996<br>1.9    | 13,283<br>26.7  | 60,343<br>9.3    | 13,435<br>11.4  | 19,564<br>4.1   | 17,668<br>31.6  | 50,667<br>10.4   | 25,177<br>7.9  | 22,250<br>6.1   | 10,931<br>7.1   | 58,358<br>7.0    | 223,237<br>5.1    |
| 雲仙災害記念館   | 6,711<br>22.3   | 7,285<br>13.2   | 8,917<br>28.9   | 22,913<br>22.5    | 9,196<br>8.6   | 20,197<br>6.7    | 11,271<br>3.8   | 40,664<br>6.3    | 9,466<br>8.0    | 15,382<br>0.0   | 9,608<br>3.0    | 34,456<br>1.2    | 17,900<br>0.8  | 23,588<br>37.1  | 7,328<br>7.4    | 48,816<br>13.9   | 146,849<br>1.4    |
| 雲仙仁田峠(台数) | 3,898<br>9.5    | 4,443<br>55.6   | 5,425<br>24.0   | 13,766<br>19.3    | 7,523<br>9.4   | 25,703<br>13.8   | 4,732<br>2.2    | 37,958<br>11.4   | 4,710<br>21.8   | 9,589<br>6.2    | 8,085<br>35.7   | 22,384<br>11.6   | 9,850<br>41.6  | 23,552<br>9.4   | 4,149<br>29.7   | 37,551<br>9.7    | 111,659<br>4.1    |
| ほっとふっと105 | 17,184<br>13.6  | 15,598<br>28.9  | 22,012<br>37.8  | 54,794<br>14.2    | 20,094<br>2.2  | 28,623<br>21.2   | 23,607<br>72.9  | 72,324<br>27.0   | 15,287<br>43.2  | 18,582<br>17.8  | 21,460<br>38.5  | 55,329<br>31.9   | 23,024<br>11.1 | 27,444<br>13.2  | 17,243<br>45.4  | 67,711<br>19.1   | 250,158<br>22.8   |
| 鍋島邸       | 135<br>0.7      | 4,035<br>284.3  | 5,746<br>73.1   | 9,916<br>120.2    | 612<br>124.2   | 736<br>71.6      | 380<br>130.3    | 1,728<br>99.3    | 232<br>38.1     | 244<br>79.4     | 538<br>75.2     | 1,014<br>66.0    | 408<br>18.4    | 499<br>25.9     | 273<br>30.0     | 1,180<br>14.7    | 13,838<br>87.9    |
| 平戸城       | 3,383<br>4.6    | 3,608<br>10.8   | 5,722<br>0.9    | 12,713<br>1.1     | 6,715<br>6.7   | 8,367<br>5.3     | 3,523<br>3.8    | 18,605<br>0.4    | 3,859<br>3.2    | 5,904<br>5.9    | 5,432<br>41.8   | 15,195<br>9.7    | 5,901<br>2.3   | 5,489<br>7.9    | 3,226<br>20.9   | 14,616<br>1.5    | 61,129<br>3.0     |
| 松浦史料博物館   | 1,836<br>38.9   | 2,324<br>37.9   | 3,978<br>11.5   | 8,138<br>27.6     | 3,440<br>11.8  | 5,039<br>6.8     | 3,577<br>13.2   | 12,056<br>3.3    | 2,432<br>1.4    | 2,868<br>16.7   | 3,135<br>8.5    | 8,453<br>9.5     | 4,174<br>5.4   | 4,945<br>4.1    | 2,078<br>9.6    | 11,197<br>2.3    | 39,844<br>10.5    |
| 堂崎天主堂     | 353<br>6.4      | 833<br>2.9      | 1,198<br>28.4   | 2,384<br>18.0     | 1,369<br>0.2   | 2,643<br>3.7     | 1,454<br>19.5   | 5,466<br>6.4     | 1,770<br>12.7   | 2,722<br>2.6    | 1,836<br>52.4   | 6,328<br>7.5     | 1,891<br>19.4  | 1,947<br>5.2    | 798<br>17.4     | 4,636<br>4.9     | 18,814<br>0.0     |
| 遣唐使ふるさと館  | 2,634<br>0.9    | 3,760<br>13.2   | 4,822<br>3.1    | 11,216<br>2.4     | 3,711<br>13.3  | 5,790<br>7.8     | 3,468<br>5.8    | 12,969<br>9.0    | 4,604<br>10.5   | 7,615<br>0.1    | 3,912<br>6.8    | 16,131<br>1.7    | 3,870<br>29.2  | 4,013<br>16.3   | 2,691<br>13.7   | 10,574<br>21.0   | 50,890<br>7.5     |
| 一支国博物館    | 3,801<br>23.2   | 3,791<br>1.5    | 7,456<br>0.7    | 15,048<br>7.1     | 7,048<br>9.3   | 11,596<br>7.0    | 9,190<br>1.6    | 27,834<br>5.9    | 11,726<br>3.3   | 15,187<br>6.6   | 9,322<br>2.2    | 36,235<br>4.4    | 9,517<br>5.1   | 9,132<br>2.1    | 3,305<br>10.2   | 21,954<br>1.8    | 101,071<br>1.7    |
| 万松院       | 656<br>20.3     | 666<br>23.3     | 760<br>35.4     | 2,082<br>18.0     | 1,296<br>22.2  | 2,366<br>10.1    | 1,520<br>23.5   | 5,182<br>17.5    | 1,743<br>17.5   | 1,613<br>10.5   | 1,696<br>67.9   | 5,052<br>17.6    | 2,223<br>30.0  | 2,250<br>33.7   | 933<br>62.8     | 5,406<br>36.3    | 17,722<br>3.7     |