地方活力向上地域のおおむねの区域、地形及び当該区域の付近の状況を明らかにした概況図　　南島原市

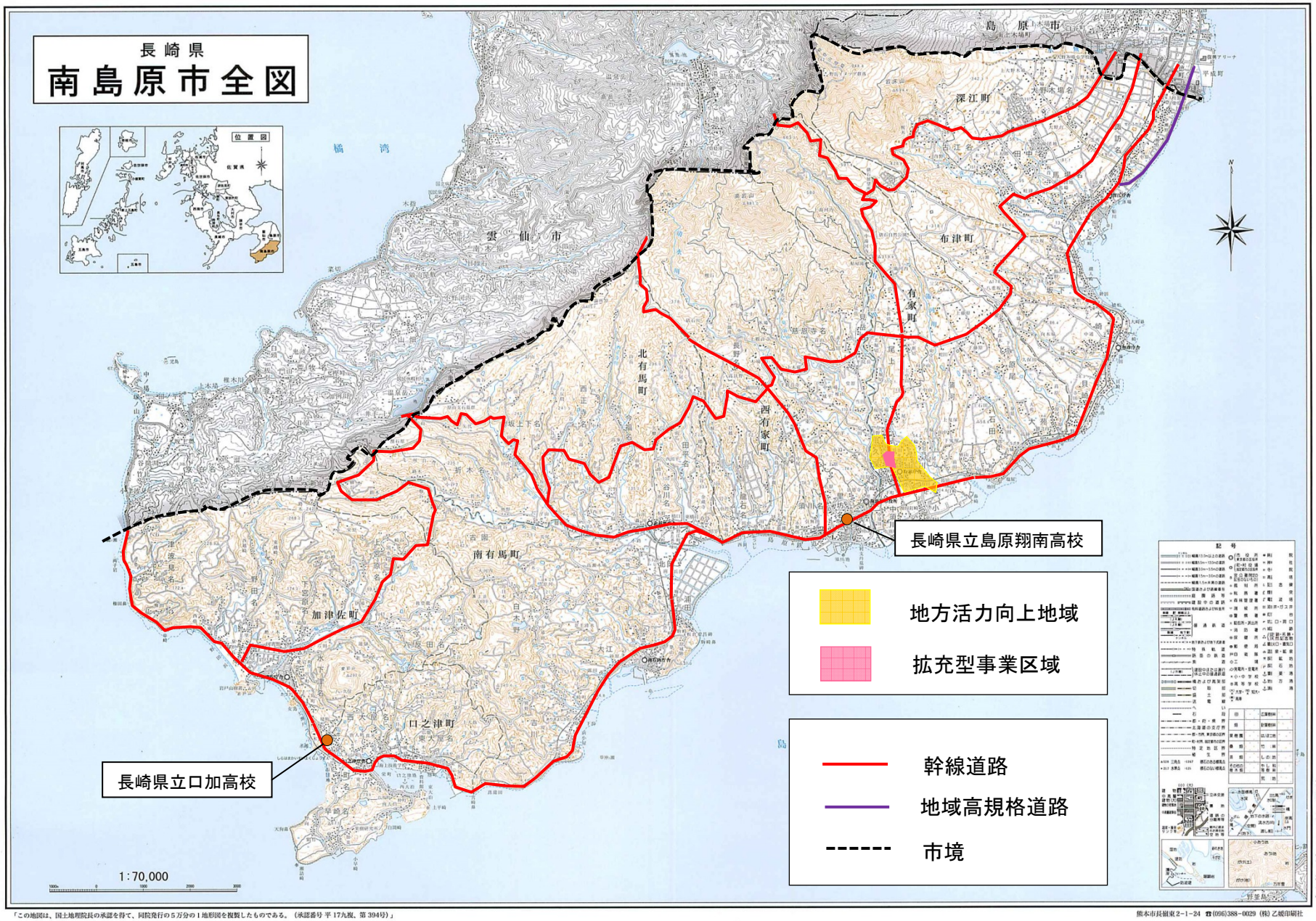

長崎県南島原市役所

「この地図は、国土地理院長の承認を得て、同院発行の５万分の１地形図を複製したものである。（承認番号 平 17九複、第 394号）」

熊本市長嶺東２−１−24 ☎(096)388−0029（株）乙嶽印刷社