

これからの長崎県を伝える広報誌

つたえる県 ながさき

5 2022年
月号

P4 つたえるけん
波佐見町



P2 皆さんと一緒につくる新しい長崎県

P6 【特集】新型コロナの感染拡大を防ごう

P14 新型コロナ関連情報

vol. 73
長崎県



2月の知事選挙におきまして、県民の皆様
様の温かいご理解とご支援を賜り、長崎県
知事として県政のかじ取りを担わせていた
だくこととなりました。就任から2か月が
経ち、あらためて、その期待の大きさと責任
の重さに身が引き締まる思いです。

全国では、新型コロナウイルス感染症の
影響が国民の暮らしに大きな影響を及ぼす
一方、DX、グリーン化やグローバル化の流
れが加速・拡大しており、目まぐるしい変革
の時代を迎えております。

また、本県においても、特定複合観光施設
(IR)や本年9月に開業する九州新幹線西
九州ルートなど様々なプロジェクトが展開
され、産業面でも航空機やロボット・IoT
等の新たな基幹産業化の動きが見られるな
ど、100年に一度とも言えるべき大きな変
化が生じております。

私は、こうした県内外の流れや動きを的
確に捉え、本県が直面している最大の課題

である人口減少について、社会減・自然減の
両面から施策の充実と強化を図り、何とし
てもこれを克服して地方創生を成し遂げ、
本県の輝かしい未来に結び付けられるよう
に、先頭に立って切り拓いていきたいと考
えております。

長崎に生まれ育ってよかった、この長崎
に住んでよかったと思えるようなまちづく
り、全世代の県民の皆様が、安心して生活が
続けられると思っていただけるまちづくり
について、県民一人一人の皆様の声を聞き、
寄り添いながら、県政をしっかりと前に進
めてまいります。

2つの世界遺産登録や九州新幹線西九州
ルートの整備など、数多くの中村前知事の
功績を踏まえながら、さらなる県政の発展
につなげていくこといたします。

「皆さんと一緒に作る新しい長崎県」の
実現を目指し、自らが動く知事として強い
覚悟を持って、全力を尽くしてまいります。

【大石知事の最近の動き】

県内視察

4月4日から5日の2日間、県北地域(佐
世保市・平戸市・松浦市・西海市・東彼杵
町・川棚町・波佐見町)を訪問しました。

地域の実情を自分の目で直接確かめ
るため、今後も県内各地を訪れ、県民の
皆さんとの対話や関係団体との意見交
換などを実施したいと考えています。



各市役所・町役場で地域のお話を伺いました

西九州新幹線(長崎~武雄温泉)
開業に向けて

本年9月23日、いよいよ新幹線が開業し
ます。その効果を最大限に高め県全体に波
及・拡大させるため、県内の気運醸成と来県
者に対するおもてなしの準備を進めていま
す。駅や車両基地の見学会をはじめ、今後
も来県された方に県内を周遊していただく
ための仕掛けづくりやさまざまな開業イベ
ントが計画されており、万全の体制で開業の
日が迎えられるよう準備を加速していきます。



大村車両基地の完成記念式典に出席しました(P10参照)

交通ネットワークの整備

産業振興や地域活性化、緊急搬送など
県民の皆さんの安全・安心で快適な生活
を確保するためには、社会の基盤となる
道路ネットワークの整備促進を図らな
ければなりません。3月には、九州横断自
動車道の長崎インターから長崎芒塚イン
ター間の4車線化工事が完了したほか、
県が整備を進めていた都市計画道路
池田沖田線の竹松工区が開通しました。



出島メッセ長崎で開催された完成記念式典に出席しました



プロフィール：おおいしけんご

- 長崎県五島市出身
- 昭和57年7月8日生
- 平成13年 長崎県立長崎北高等学校卒業
- 平成18年 カリフォルニア大学デービス校卒業
- 平成19年 長崎大学熱帯医学研究所入職
- 平成24年 千葉大学医学部医学科卒業
千葉大学医学部附属病院勤務
- 平成30年 千葉大学大学院医学研究院 博士課程修了
- 令和 2年 厚生労働省医政局 地域医療計画課
救急・周産期医療等対策室 室長補佐
(新型コロナウイルス対策推進本部医療班兼務)
- 令和 3年 国立研究開発法人 日本医療研究開発機構
革新基盤創成事業部 事業推進課 課長
- 令和 4年 長崎県知事就任(1期目)

趣味/ラグビー
座右の銘/人間万事塞翁が馬



波佐見町陶芸の館・観光交流センター
 波佐見町の観光交流の拠点施設。1階の「くらわん館」では地元特産品の販売や町内36社のメーカー・商社の器を展示販売し、2階は波佐見焼の資料館になっています。



やきもの公園
 古代から近世にかけての世界を代表する窯12基を再現した公園。日本古来の野焼き窯や登り窯をはじめトルコやイギリスのれんがができた美しい窯など、さまざまな形の窯が展示されています。



故福田清人生家跡
 名誉町民で、国際アンデルセン賞なども受賞した小説家・児童文学者の故福田清人が5歳まで育った生家跡。現在改修中で、完成後は民泊や展示施設、ワークスペースなどとして一般開放される予定です。



つたえるけん 波佐見町

多くのやきものファンが集まる波佐見焼のまちで、人にも、環境にも優しい地域おこしが進行中です

今月のつたえるひと **小橋 康之**さん

京都府出身。服飾関係の会社に勤務後、1995年ニュージーランドに渡り、2021年帰国。同年12月、波佐見町地域おこし協力隊として赴任。古民家やキャンプ場の企画運営、観光・波佐見焼の情報発信などを中心に活動中。



西の原地区
 昭和初期の木造洋館として国の登録有形文化財に指定されている波佐見町講堂のほか、波佐見焼の旧製陶所の建物を利用した雑貨店やカフェ、ボルタリング体験施設などがあります。



波佐見町歴史文化交流館
 2021年7月に古民家を改修してオープン。歴史と文化を伝え、貴重な文化財を展示・公開する施設です。仏教やキリスト教にまつわる石造物や古文書類をはじめ、波佐見青磁やくらわんか碗、コンプラ瓶などさまざまな波佐見焼を紹介しています。



陶郷 中尾山
 波佐見焼の窯元が集まる地区で、れんが造りの煙突、昔ながらの路地裏などが残っています。18の窯元の作品を一堂に集め展示・販売している中尾山交流館、陶芸体験・宿泊ができる中尾山伝習館などもあります。

波佐見焼の廃石こう型を再利用 サステナブル(持続可能)な活動を広げたい

27歳の時、日本とは違う世界を見てみたいという気持ちからニュージーランドに渡り、ホテルや飲食関係で働いた後、2001年からは日本食レストランやすしの持ち帰りの店を経営していました。現地が一番影響を受けたのは環境に対する意識です。ニュージーランドの人たちはすしに付ける小さなしゅうゆ入れさえゴミになるからと受け取れません。プラスチック製のレジ袋にいたっては、使用も販売も国の法律で禁止されています。私も長年住むうちに環境への関心が高くなりました。

波佐見町地域おこし協力隊の活動の中で、現在力を入れていのが、波佐見焼の製作過程で毎年約700トンも廃棄されている石こう型の再利用です。波佐見町ではすでに廃石こう型を土壌改良剤として再利用する地域内循環の取り組みを始めていますが、それに加え、廃石こう型を使ったオリジナルのインテリア商品や日用雑貨を開発し、波佐見の新しい特産品にしようと頑張っています。

昨年11月、「サステナブルイベント」と題して、廃石こう型を使ってプラントー



ワークショップの様子

やキャンドルホルダーなどを作るワークショップを開催したところ、5日間で900人以上の方に参加いただきました。また、その時に作ったキャンドルホルダーを鬼木棚田のライトアップイベントで使用したところ、温もりのあふれる灯りが大変好評でした。開発した商品は波佐見焼のE.C.O商品として販売していくほか、廃石こう型を使ったものづくり体験を観光プログラムに盛り込み、「循環の輪」を広げることを目指しています。

本物の波佐見の暮らし・文化に触れる体験プログラム『とうのう』

波佐見町に息づく暮らしや文化をまるごと味わえる体験プログラム。『とうのう』は陶磁器の「陶」と温泉の「湯」、『のう』は農業の「能」が由来。約20コースのプログラムの中に、今春から廃石こう型を使ったエコ植木鉢作りも加わりました。



今年のポスター

詳細はウェブサイトで公開
 問合せ：波佐見町観光協会
 ☎0956-85-2290



産地ならではの品揃え 2022波佐見陶器まつり

大型テント内に波佐見焼の約80店の窯元・商社が出店し、多くの買い物客にぎわいます。通常の3~4割引での販売もあるほか、出店者対話しながら器探しが楽しめます。



会場／やきもの公園(波佐見町井石郷)
 日時／4月29日(金)~5月5日(木)9~17時
 問合せ：波佐見陶器まつり協会
 ☎0956-85-2214

波佐見町のお土産

波佐見陶箱クッキー

波佐見焼の廃石こう型を土壌改良剤として再利用し、その田んぼでできた米粉と波佐見の食材を組み合わせたクッキーを、波佐見焼の器に詰めています。グッドデザイン賞と長崎デザインアワード2021金賞を受賞した大人気のお土産です。



オンラインショップでも販売中
<https://info965.stores.jp/>
 問合せ／波佐見町観光協会
 ☎0956-85-2290

表紙のはなし『鬼木棚田』

虚空蔵山の麓に、何十段も重なるように棚田が広がる景勝地。日本の棚田百選にも選ばれています。9月には「鬼木棚田まつり」が開催され、100体以上の趣向を凝らした「かかし」が登場します。

家族が新型コロナに感染した時に注意したいこと

① 部屋を分ける

感染した人が生活する部屋は個室にしましょう。部屋を分けられない場合は、2m以上の距離を保ったり仕切りやカーテンの設置などをおすすめします。



② 窓を開けて換気

部屋を定期的に換気しましょう。共用スペースや他の部屋も窓を開けたままにするなど換気しましょう。



③ マスクを着用

感染した人も家族も不織布マスクを着用しましょう。外すときは表面に触れないようにひも部分を持ち、外した後は手洗いをしましょう。



④ こまめな手洗い 手で触れる部分を消毒

こまめにせっけんで手洗いし、アルコール消毒をしましょう。ドアの取っ手、ベッド柵、トイレ、洗面台など共用部分を消毒しましょう。



⑤ 洗濯時は手袋とマスク

感染した人が使用したタオル、シーツ、衣服を洗濯するときは、手袋とマスクを着用しましょう。洗剤は一般的な家庭用のもので構いません。



⑥ ゴミは密閉して捨てましょう

感染した人の鼻水が付いたティッシュなどは、すぐにビニール袋に入れ、密閉して捨ててください。ゴミを触った人は手洗いも忘れずに。



感染したお子さんの観察ポイント

機嫌、食欲、顔色、呼吸の様子などを観察してください。

- 意識がはっきりしない
- 機嫌が悪い
- 水分がとれない
- 息苦しそう
- 食欲低下
- 顔色が悪い
- 嘔吐を繰り返す

などの場合は、保健所またはかかりつけ医に早めにご相談ください。

5歳から11歳のワクチン接種が始まっています

特に慢性呼吸器疾患などの重症化リスクの高い基礎疾患を有するお子様には接種をお勧めしています。

接種にあたっては、あらかじめかかりつけ医などとよく相談してください。



長崎大学森内浩幸教授による解説

問合せ 県の感染症対策室 ☎095-894-3195

症状が出たら

- 発熱や咳などの風邪の症状が出たときは、人との接触を避け出勤や登校を控えましょう。
 - かかりつけ医や県のウェブサイトに掲載している発熱患者に対応可能な「診療・検査医療機関」へ電話で相談しましょう。相談する医療機関に迷う方は、長崎県受診相談センターへお電話ください。
- ※P14に詳しい情報を掲載しています

特集

SPECIAL ISSUE

新型コロナの感染拡大を防ごう

新型コロナ感染者は、これまで人の移動が大幅に増える時期に大きく拡大しています。昨年も4月から5月にかけてのゴールデンウィーク前後に感染が大きく拡大したことから、これからの時期は特に注意が必要です。感染拡大や医療、経済への影響を最小限にとどめるためにも、基本的な感染防止対策の徹底やワクチン接種へのご協力をお願いします。

基本的な感染防止対策を継続しましょう

- ☑ 県外の移動先でのリスクが高い行動は避け、「うつらない」「うつさない」行動を心掛けましょう
- ☑ 会食の際は、ながさきコロナ対策飲食店を利用し、密にならない工夫やマスク会食などを徹底しましょう
- ☑ 高齢者や基礎疾患のある方と同居されている方は、会話をする際にはマスクを着用しましょう

※感染状況により、内容は随時変更されます



長崎県 新型コロナ 検索

ながさきコロナ対策飲食店

「チームナガサキセーフティ」は、県が官民一体のチームで取り組む認証制度です。

ガイドラインに沿った衛生活動を行い、安全・安心な利用ができる飲食店を認証しており、認証後も定期的な審査を行っています。



ステッカーが目印です

問合せ ながさきコロナ対策飲食店認証実行委員会 ☎0570-550-388

チームナガサキセーフティ 検索

不織布マスクの効果

不織布マスクの着用で、オミクロン株の感染リスクを大幅に低減できることが報告されています。

感染者と対面で15分間会話した場合の感染確率

感染者のマスク有無	感染者との距離 0.5m	感染者との距離 1m
マスクなし	ほぼ100%	約60%
不織布マスクあり	5%以下	ほぼリスクなし

スーパーコンピューター「富岳」によるシミュレーション

ワクチン追加接種のオミクロン株に対する効果

3回目のワクチン追加接種により、オミクロン株の発症予防効果・重症予防効果が大きく回復するとされています。積極的な接種をお願いします。

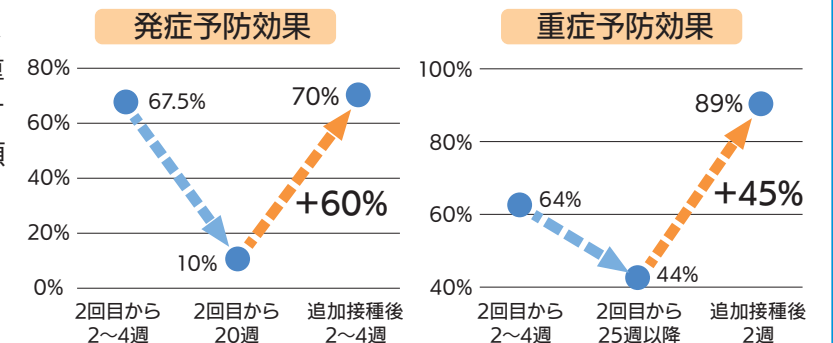

※厚生労働省 予防接種・ワクチン分科会資料から引用



すすめるけん

県がすすめている取り組みを紹介します!

新・ご当地グルメを食べに行こう

「食」は、旅や観光の楽しみの一つであり、それ自体が目的となることもあります。近年は、特に「そこでしか味わえない」ご当地グルメが人気です。このたび、県内に4つの新・ご当地グルメが誕生しました。県内各地へグルメ旅に出かけてみませんか。

南蛮カレー

平戸は、古くからヨーロッパ諸国との交易で栄えた城下町。交易でもたらされた香辛料とイノシシ肉を組み合わせ、さまざまな歴史上の出来事をモチーフに、「平戸ジビエ南蛮カレー」を開発しました。カレーしゃぶしゃぶやスペイン風カフェめしなど各店舗のオリジナルメニューをお楽しみください。



4店舗

西海シマアジ

西海市は、シマアジを一年中安定供給できる「育成シマアジの町」。活シマアジと熟成シマアジの食べ比べができる刺身のほか、フライや汁物など8点がセットになった豪華な膳です。



4店舗

宇久島鯛めし

五島列島最北端に位置する佐世保市の宇久島の地元食材レンコ鯛は、1年を通して程よく脂が乗った小さなタイで、一本釣りされています。飲食店では「宇久島どんぶり鯛めし御膳」、旅館では「宇久島しゃぶしゃぶ鯛めし御膳」を提供しています。



6店舗

新上五島 生マグロ刺身皿

本県は、育成マグロの生産量が日本一。水揚げしてから一度も冷凍処理をしていない生のクロマグロ(本マグロ)を一年中味わえるのは、県内有数の育成マグロの生産地である新上五島町だからこそ。「新上五島生マグロ刺身皿」を各店おすすめの自慢料理と一緒にどうぞ。

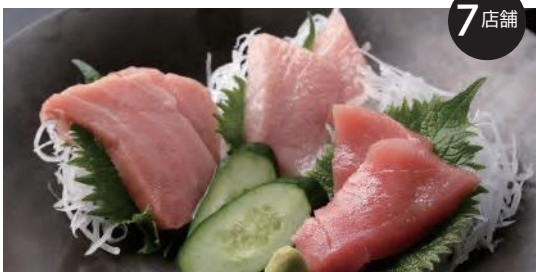

7店舗

※掲載写真はメニューの一例です
新・ご当地グルメの提供店舗とメニューは、長崎県公式観光サイト「ながさき旅ネット」で紹介しています。

問合せ 県の観光振興課 ☎095-895-2647 長崎県 新・ご当地グルメ 検索



有限会社マルヒロ

(波佐見町)



お話を伺ったのは
代表取締役
ばばきょうへい
馬場匡平さん

3代にわたる 波佐見焼専門商社

創業者は祖父の馬場廣男で、戦後、「ガサもの」と呼ばれるC級品の商品を安く仕入れて店に卸していました。父親の代でA級品を取り扱うようになるとライバルが増え、さらに2000年代になると物が売れなくなり、経営は厳しくなりました。当時、私は県外で働いていましたが、2008年、経営の立て直しを図るため企画・営業担当として波佐見に戻ってきました。



公園に併設している直営店。人気のHASAMIシリーズを中心に、アーティストとのコラボ商品などを販売



HASAMIシリーズのブロックマグ。色を組み合わせさせて楽しめる

斬新なオリジナル商品の 開発で経営は好転

2009年から2年間、経営アドバイザーから指導を受ける中で、自社オリジナル商品として誕生したのがHASAMIシリーズのブロックマグです。それまでの波佐見焼には珍しいモダンな色使いと、丈夫で割れにくく、重ねられるという実用的なデザインが注目を集め人気商品となりました。以来12年間、色や形状を増やしながら、当社の主力商品になっています。また、和食器も取り扱い、飲食店からの「食器に店のロゴを入れたい」などの注文にも応じています。



県内で頑張っている企業や人に
エール(応援)を送ります!

ここから何かが始まる 可能性が広がる公園に

事業の新たな展開を考え、昨年10月にオープンしたのが、誰でも気軽に利用できる私設公園「HIROPPA(ひろっぱ)」です。マルヒロの直営店とカフェを併設し、モノづくりを通してつながりができたアーティストたちにもデザインや映像制作などに参加してもらいました。今まで地元の窯元さんたちにお世話になってきたので、恩返し気持ちもあります。波佐見で楽しく暮らすために皆さんに活用してもらえたらうれしいです。



1200坪の私設公園「HIROPPA」。バリアフリーの空間に、マルヒロと交流のあるアーティストによってデザインされた遊具や作品が設置されている



廃業寸前からカラフルなマグカップで再生。
夢だった私設公園のオープンで、
波佐見にさらなる風を起こしたい

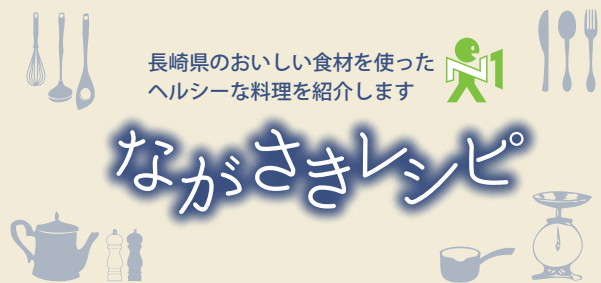

長崎県のおいしい食材を使ったヘルシーな料理を紹介します

ながさきレシピ

「アスパラガス」をフランス料理のソースで

「アスパラガスのラビゴットソース」

材料 2人分

- ◎アスパラガス 8本
- [ラビゴットソース]
- ◎ピーマン 1/2個 ◎赤ピーマン 1/2個
- ◎タマネギ 1/6個 ◎ミックスビーンズ* 20g
- ◎オリーブオイル 60cc ◎酢 60cc
- ◎塩・コショウ 少々

*ヒヨコ豆、青エンドウ豆、赤インゲン豆などを水煮したり蒸したりした加工食品。雑穀が入っているものもあります

作り方

- ①アスパラガスの穂先を残して皮をむき、塩ゆでした後で冷水にとる。
- ②ピーマン、赤ピーマン、タマネギをそれぞれみじん切りにする。
- ③ミックスビーンズにオリーブオイルと酢をまぜ、塩・コショウで味を調える。
- ④③に②を混ぜ合わせる。
- ⑤①を皿に盛り、上から④をかけたらできあがり。

「ラビゴット」とはフランス語で「元気が出る」という意味です

作ってくれたのは料理人 **坂本 洋一** さん
料理コンテストでの上位入賞のほか、優れた技能者長崎県知事表彰など受賞歴多数。テレビ番組や料理教室、学校の授業などで食の大切さや料理の楽しさなどを伝えている。



写真は1人分

【今月の食材】

アスパラガス

アスパラガスには疲労回復に効果のあるアスパラギン酸、生活習慣病予防に効果のあるルチンをはじめ、βカロテンやビタミンAなど多くの栄養素が豊富に含まれています。



福祉・医療・子育ての情報発信

ご存じですか？ 民生委員・児童委員

民生委員・児童委員とは、誰もが安心して生活できるよう“地域の身近な相談相手”として、暮らしを見守るボランティアです。困っている人を行政や専門機関に「つなぐ」役割も担っています。

どうやったらなれるの？

- 任期は3年（次回改選は本年12月）
- 市町や県の推薦などを経て選任
- ※立場は厚生労働大臣から委嘱を受けた非常勤の地方公務員です

どんな活動をしているの？

- 高齢者や子育て家庭の訪問による見守りや相談・支援
- 地域住民が集い、仲間をつくるための居場所づくり
- 子どもの登下校時の見守りやあいさつ運動
- 地域の防災・防犯活動

地域の力になりたいと思っている方は、お住まいの市町へお問い合わせください。

問合せ 県の福祉保健課 ☎095-895-2416 民生委員 児童委員 検索



西九州新幹線(長崎～武雄温泉) 大村車両基地が一般公開

西九州新幹線(長崎～武雄温泉)が9月23日に開業することが決定し、県内各地で開業の準備が進む中、3月19日、大村車両基地の完成記念式典が開催されました。

大村車両基地は、西九州新幹線の車両の整備や定期的な検査・修繕を行います。3月19日～20日の2日間にわたって実施された一般公開では、数多くの参加者が、基地内の施設やN700S「かもめ」の車両を見学。車両の前で記念撮影をするなどして一足早く開業気分を味わっていました。

今後も開業に向けてさまざまなイベントを企画していますので、ぜひ県民の皆さんもご参加ください。一緒に開業を盛り上げていきましょう。



西九州新幹線大村車両基地



見学の様子

問合せ 県の新幹線対策課 ☎095-895-2063 西九州新幹線 検索

NAGASAKI SDGs ロゴマークが決定

県ではSDGsに取り組む事業者を県民の皆さんに広くご紹介し、その取り組みをさらに他の事業者へ広げることを目的として「長崎県SDGs登録制度」を設けています。3月に第1回の登録事業者と、登録事業者が使用できるロゴマークが決定しました。

ロゴマークは、デザイン系学科がある県内の3つの高校の生徒がデザインしました。

今回作成したロゴマークを活用しながら、県では引き続き、県内におけるSDGsへの取り組みを加速させていきます。



【県立波佐見高等学校】
長崎の平和の象徴である「平和祈念像」をモチーフ

【長崎日本大学高等学校】
県の花木で、県内に広く分布する「椿」をモチーフ

【創成館高等学校】
海に開かれた長崎の「船の舵輪とカモメ」をモチーフ

第2回登録事業者の募集について

【対象】 県内に本社や支社などがあり、SDGsに取り組む意志がある企業、団体など

【募集期限】 6月10日まで



登録制度



ロゴマーク

問合せ 県の政策企画課 ☎095-895-2073 長崎県 SDGs 検索

事業復活支援金電子申請 サポート窓口を開設中

新型コロナの影響により売上げが30%以上減少した事業者に給付される国の支援金の申請方法は電子申請のみです。申請が難しい方を対象にした相談窓口を設置しています。
※事前予約が必要です

- 支援金の申請期限/5月31日(火)
- 支給額/中小法人など:上限250万円
個人事業者など:上限50万円

- 会場/
① ホテルセントヒル長崎(長崎市筑後町)
☎0120-789-140
- ② 大村市民交流プラザ(大村市本町)
☎0957-47-6377
※大村市内の事業者のみ
- ③ 県の振興局など

- 県央 ☎080-6498-7469
- 島原 ☎080-9642-2848
- 県北 ☎080-9174-5195
- 五島・上五島・杵岐・対馬
☎095-894-3186

問合せ 県の産業政策課
☎095-894-3186

長崎県 事業復活支援金 検索

V・ファーレン長崎 5月ホームゲーム日程

ふるさとのプロスポーツチームをみんなで応援しましょう!

◎V・ファーレン長崎(サッカー)

とき	対戦チーム
5月8日(日) 14時キックオフ	ベガルタ仙台
5月14日(土) 14時キックオフ	大宮アルディージャ
5月25日(水) 19時キックオフ	ジェフユナイテッド市原・千葉
5月28日(土) 14時キックオフ	ファジアーノ岡山

● ところ/トランスコスモススタジアム長崎(諫早市宇都町)

問合せ (株)V・ファーレン長崎
☎0957-43-2095

V・ファーレン長崎 検索

交通事故相談

損害賠償や示談の進め方など、交通事故でお困りの方の相談を受け付けています。



- 相談窓口/交通事故相談所(県庁内)
☎095-824-1111
内線:3776または3777
- 相談時間/9時~12時、13時~16時
※土・日、祝日を除く

県内各地での巡回相談(予約制)も毎月開催しています。

とき	ところ
5月12日(木) 10時~15時	県北振興局 (佐世保市木場田町)
5月17日(火) 10時~15時	諫早市役所高城会館 (諫早市高城町)

長崎県交通事故相談所 検索

5月14日~20日は ギャンブル等依存症問題 啓発週間です

ギャンブル等依存症とは、ギャンブルにのめりこみ借金をするなど自身の生活に支障をきたしてしまう病気です。自分の意志だけではやめることができません。一人で悩まず、まずは相談しましょう。

◎悩みを抱えている人のサポートサイト
みんなの情報交差点 カチッ!
悩んでいる人や周囲で支える人に役立つ相談先などの情報を掲載しています。



問合せ 長崎こども・女性・障害者支援センター
☎095-846-5115

長崎県 依存症 検索

募集

県職員と警察官の募集

- ◎ 県職員
 - ① 大学卒業程度(行政A、教育事務、土木Aなど)
 - ② 大学卒業程度(行政など) 民間(U・Iターン型)/海外経験者
- ◎ 警察官
 - ③ 警察官(男性・女性)I類A[第1回]
 - ④ 警察官(男性・女性)I類B

- 一次試験/①②6月19日(日)
③7月10日(日)
④6月5日(日)
 - 申込/①②5月2日(月)~20日(金)
③4月18日(月)~5月13日(金)
④4月18日(月)~5月6日(金)
- ※試験案内・申込書は県庁や各振興局、ウェブサイトです。

問合せ 県の人事委員会事務局
☎095-894-3542

長崎県人事委員会 検索

お知らせ

4~6月は 春の農作業安全確認運動

毎年、農作業中の事故により尊い命が失われています。乗用型トラクターの転倒や転落によって外に投げ出され、機械の下敷きになる事例が多く見られます。乗用型農業用機械の運転時には必ずシートベルトを着用しましょう。



問合せ 県の農産園芸課
☎095-895-2933

長崎県 農作業安全推進 検索

消費生活パネル展

5月は消費者月間です。「考えよう!大人になるとできること、気を付けること~18歳から大人に~」をテーマにパネル展を開催します。

- と き/4月26日(火)~5月8日(日)
- と ころ/ミライon図書館(大村市東本町)

問合せ 県の食品安全・消費生活課
☎095-895-2320

ながさき消費生活館 検索

余暇よか!山の体験塾 「森の大工さん、集まれ!」

森の中に空中回廊を作って空中散歩を楽しみ、野外調理も行います。

- と き/6月4日(土)~5日(日)
- と ころ/西彼青年の家(西海市西海町)
- 対 象/どなたでも
- 参加費/大人:2,300円
子ども:2,100円
- 申 込/5月25日(水)まで

問合せ 西彼青年の家
☎0959-32-1337

西彼青年の家 検索

第49回長崎県新人演奏会

本県のクラシック音楽家の登竜門となっている演奏会です。厳しいオーディションで選ばれた皆さんによる声楽やピアノ、バイオリン、クラリネットなど思いの込もった素晴らしい演奏をぜひご鑑賞ください。

- と き/6月19日(日)14時開演
- と ころ/アルカスSASEBO(佐世保市三浦町)
- 料 金/1,000円(高校生以下無料)
※未就学児入場不可

問合せ 長崎県文化団体協議会
☎095-822-6049

長崎県新人演奏会 検索

情報ひろば

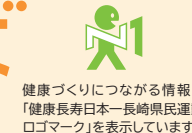

暮らしに役立つ情報を伝えるけん!

新型コロナの影響により、延期・中止・内容変更になる場合があります。事前にウェブサイトやお電話でご確認ください。

催しもの

看護の日・看護週間記念行事

5月12日の「看護の日」、5月8日~14日の「看護週間」に合わせて、「看護の心をみんなの心に」をテーマに、健康・看護に関する相談会などのイベントが県内各地で開催されます。詳しくはウェブサイトをご覧ください。

問合せ 県の医療人材対策室
☎095-895-2423

長崎県 看護の日 検索

がまだすドーム「いのりの灯」

雲仙・普賢岳噴火災害で多くの方が犠牲となられてから今年で31年です。犠牲になられた方を追悼し、噴火災害を知らない子どもたちにその脅威や教訓を伝えるため、千本のキャンドルをともします。

- と き/6月3日(金)
- と ころ/がまだすドーム(島原市平成町)

問合せ がまだすドーム(雲仙岳災害記念館)
☎0957-65-5555

がまだすドーム 検索

県立高等技術専門学校

◎オープンキャンパス 無料
高校生や保護者、一般の方を対象に、各校の概要説明や施設見学を行います。

長崎校	5月22日(日)10時~
佐世保校	5月29日(日)10時~

◎在職者訓練受講者の募集
県内の企業で働いている方を対象に、資格取得講習会やスキルアップのためのセミナーを開催しています。
※コースの種類、内容、定員、日時、受講料、申込方法などの詳細はお問合せください

問合せ 長崎校 ☎095-887-5671



長崎高等技術専門学校 検索

問合せ 佐世保校 ☎0956-62-3799



佐世保高等技術専門学校 検索

世界禁煙デー・禁煙週間 パネル展

5月31日は、「世界禁煙デー」です。自分の健康のためにも、周りの人の健康のためにも禁煙してみませんか?

- と き/5月25日(水)~6月6日(月)
- と ころ/県庁(長崎市尾上町)

問合せ 県の国保・健康増進課
☎095-895-2495



長崎県 禁煙 検索



棚田みそ 野菜のみそ汁(5個)

長崎四季畑認定商品。波佐見町鬼木地区の棚田米合わせみそを使った具だくさんのみそ汁をフリーズドライにしました。無添加でやさしい味のみそ汁をお手軽にご賞味ください。



30名様

問合せ 波佐見農産物鬼木加工センター(波佐見町)
☎0956-85-7416

【応募方法】①クイズの答え ②郵便番号 ③住所 ④氏名 ⑤年齢
⑥電話番号 ⑦右記県民アンケートへの回答を必ずご記入の上、次のあて先までご応募ください。
※個人情報商品の発送のみに使用します

- ハガキ 〒850-8570(住所不要) 長崎県広報課「つたえる県ながさき」係
 - 県のウェブサイトから 検索
 - 締切 令和4年5月末日(消印有効)
- なお、当選者の発表は商品の発送をもって代えさせていただきます。
※4月号のクイズの答えは「島原」でした

県の広報ラジオ番組「Saturday Chat Box」放送中!

県の取り組みや、イベント情報などをパーソナリティ(ヒラモトヨシノリ、芳野裕美)とゲスト(県職員など)が音楽を交えながらわかりやすくご紹介します。ぜひお聞きください。

FM長崎

毎週土曜日12:00~12:30

検索

※ラジオアプリ「radiko(ラジコ)」でも聴くことができます



編集後記

6月に2人目の子どもが生まれる予定ですが、今回は出産に立ち会うことができないかもしれません。面会もできない病院もあると聞き、当たり前だと思っていた日常の大切さに改めて気づかされました。自分のできるコロナ対策を徹底し、身近な人を守る行動をとりたいと思います。

ご意見ご提案募集

県では、県民の皆さんからの県政に対するご意見・ご提案を募集しています。

問合せ 県の県民センター ☎095-894-3441

検索

県民アンケート

県の重要な施策や取り組みを分かりやすく説明する「特集」ページを設けています。皆様のご意見をお聞かせください。抽選でプレゼントを差し上げます。

- 問1 内容は分かりやすいですか?
①分かりやすい ②まあまあ分かりやすい
③少し分かりにくい ④分かりにくい
- 問2 新型コロナの感染拡大防止の取り組みについて理解が深まりましたか?
①深まった ②まあまあ深まった
③あまり深まらなかった ④深まらなかった
- 問3 県政に関心がありますか?
①ある ②まあまあある
③あまりない ④ない
- 問4 その他、取り上げてほしいテーマや感想を記入してください。

回答:【問1】から【問3】は番号、【問4】は具体的に記入してください。

クイズ 「○」に入る文字(カタカナ)は?

会食中も会話をするとき、
○○○をつけましょう。

発熱などがあれば、 まずかかりつけ医にお電話を

発熱などの症状が続く場合は、かかりつけ医や県のウェブサイトに掲載している発熱患者に対応可能な医療機関へ電話で相談しましょう。同様に高齢者や基礎疾患などがある方で発熱や咳などの比較的軽い風邪の症状がある場合もご連絡ください。相談する医療機関に迷う方は、受診・相談センターにご連絡ください。



◎長崎県受診・相談センター
☎0120-071126
土・日曜、祝日を含む24時間対応

～受診時のお願い～
必ず事前に電話連絡してから受診しましょう。医療機関の状況によっては、受診ができない場合もあります。



検索

ウクライナ避難民に対する 義援金にご協力をお願いします

ロシアの軍事侵攻により、ウクライナから本県に避難された方々を支援するため、県庁や各振興局などに募金箱を設置し、義援金を募集しています。県が開設している口座へ入金することも可能です。皆さんの温かいご支援をよろしくお願いいたします。

- とき/5月30日(月)まで
- 義援金受入口座/

金融機関	支店名	口座番号
十八親和銀行	県庁支店	普通預金 5001081

口座名義は「長崎県ウクライナ支援義援金」
※窓口での振込手数料はかかりません

問合せ 県の国際課
☎095-895-2081

新型コロナワクチン接種 に関する相談窓口

ワクチンに関する相談窓口は、次のとおりです。



◎ワクチンに関する疑問
厚生労働省 新型コロナ
ワクチンコールセンター
☎0120-761-770
(9時~21時 ※土・日曜、祝日を含む)



◎接種後の副反応など
長崎県コロナワクチン
コールセンター
☎0120-764-060
FAX 0800-080-6976
(土・日曜、祝日を含む24時間対応)



◎小児接種に関する相談
長崎県新型コロナ小児ワクチン
接種相談センター
☎0800-500-8740
FAX 0800-500-8732
(8時~20時 ※土・日曜、祝日を含む)

◎接種に関すること(今後の予定や
接種方法の確認、不安なことなど)
お住まいの地域の市町の相談窓口

検索

認知症の相談先に迷ったら 長崎県認知症サポート センターへ

認知症は、誰もがなり得る身近な病気です。長崎県認知症サポートセンターでは、認知症(若年性認知症を含む)の人やそのご家族を支えるため、専門の相談員が相談内容に応じて適切な機関の紹介などを行っています。お気軽にご相談ください。

- 受付時間/平日10時~15時
- ところ/長崎県すこやか長寿財団内(長崎市茂里町)

問合せ 長崎県認知症サポートセンター
☎095-847-0473

検索

自動車税種別割の納期限は 5月31日(火)です

納税通知書を5月9日(月)に発送します。お近くの県税窓口、金融機関やコンビニでの納付のほか、ウェブサイト「F-REGI 公金支払い」でのクレジットカード納付や、モバイル決済「PayPay」「LINE Pay」も利用できます。納期限内に納めましょう。なお、障害者手帳などをお持ちの方は、減免される場合がありますので、お問い合わせください。

問合せ 各振興局税務窓口
長崎 ☎095-821-8835
県央 ☎0957-22-0508
県北 ☎0956-23-1400
五島 ☎0959-72-1575
壱岐 ☎0920-47-1111
対馬 ☎0920-52-1311

検索

「ドリームジャンボ宝くじ」 の購入は県内で!

1等、前後賞合わせて5億円!「ドリームジャンボ宝くじ」が発売されます。県内で販売された宝くじの収益金は、さまざまな事業を通じて県民の皆さんのために役立てられます。県内各地の対面売場のほか、宝くじ公式サイトからも購入できます。



- 発売期間/5月6日(金)~6月3日(金)
- 価格/1枚300円
- 抽選日/6月13日(月)

問合せ 県の財政課
☎095-895-2171

検索

ここからは広告です。広告内容については、広告主にお問い合わせください。

長崎県では、収入確保対策として有料広告を掲載しています。広告の内容に関する一切の責任は広告主に帰属し、県が奨励するものではありません。



青砂ヶ浦教会



自転車で巡るながさき

vol. 6 上五島・小値賀島

自転車は乗ることそのものをスポーツとして楽しんだり、サイクリングで地域の魅力を楽しむこともできます。県内各地のサイクリングコースをシリーズで紹介します。

上五島と小値賀島を走るルートをご紹介します。

上五島地域には、世界文化遺産の構成資産をはじめとする29もの教会が建っており、静かにたたずむその姿は、この土地のキリシタン信仰の歴史を今に伝えています。

小値賀島では、この島特有のダイナミックな自然を見ることができ、島のありのままの姿・日常を感じられる民泊なども楽しむことができます。

※現在、上五島地域のルートでは、自転車走行環境の整備が行われています。



長崎鼻

広い草原と海が広がる景色と牛が草を食む姿は、素晴らしい眺めです。



蛤浜海水浴場

絵画のような美しいビーチ。時間帯によって見せる表情を変え、薄暗い夕暮れ時の景色は必見です。



問合せ 県のスポーツ振興課 ☎095-895-2781

長崎県 サイクリング 検索

