

長崎魚市場統計年報

(令和4年1月～12月)



令和5年3月

 長崎県水産部水産加工流通課

ま え が き

この年報は、長崎県地方卸売市場長崎魚市場における令和4年の水揚状況、水揚形態等について取りまとめたものです。

今日、水産業を取り巻く環境は、漁獲量の減少や燃油・資材価格の高騰に加え、長期化している新型コロナウイルス感染症の影響や、さらには、世界情勢の悪化など、様々な課題に直面し、大変厳しい状況が続いております。

このような中、県では、「長崎県総合計画チェンジ&チャレンジ 2025」を策定し、水産物のブランド力強化、海外市場を視野に入れた販路開拓など、収益性の高い漁業経営体の育成に全力を注いでおります。

また、安全・安心な水産物の安定供給と市場施設の老朽化対策を図るため、国の補助事業を活用し、市場関係者の御協力をいただきながら、高度衛生管理型荷さばき所、岸壁等の整備を進めています。

今後とも、水産物流通の状況を把握し、市場関係者の皆様と一緒に「長崎魚市場の活性化」に取り組んでまいります。本報がこの取組に向けての基礎資料としてお役に立てば幸いに存じます。

令和5年3月

長崎県水産部水産加工流通課長

統計年報利用者のために

この年報は、令和4年1月から12月まで長崎県地方卸売市場長崎魚市場において取引された水産物についてまとめたものである。

統計資料については、卸売業者からの報告を基礎資料とした。

〈利用上の注意〉

- 1 本年報でいう取扱高は卸売業者の受託物及び買付物を対象とし、水揚高は受託物及び買付物に生産者直送を含めたものを対象としている。
(生産者直送とは生産者が当市場へ水揚げ後、上場せずに消費地等へ出荷するものをいう。)
- 2 取扱高及び水揚高は、卸売業者等の場外取引物及び加工物、冷凍物を含む。
- 3 業態別の区分における遠洋物とは主として卸売業者の赤物第1部が、青物とは同青物部が、近海物とは同赤物第1部及び同赤物第2部が取り扱ったものをいう。
- 4 数値は、端数を四捨五入している。そのため、総数(合計)と内訳が一致しないものがある。
- 5 金額は、消費税及び地方消費税を含む。

※本年報に関するお問い合わせは下記にお願いします。

〒850-8570

長崎市尾上町3番1号

長崎県水産部水産加工流通課

魚市場班

TEL 095-895-2875

FAX 095-895-2585

目 次

1.魚市場の沿革	
1) 魚市場の発達	2
2) 年 表	3
2.魚市場の役割	
1) 目 的	5
2) 市場関係者の役割	5
3) 魚市場の概要	6
4) 流通経路	10
5) 水揚荷役作業の形態	10
3.令和4年水揚高の概要	12
4.資 料	
1) 年別業態別水揚数量の推移	14
2) 令和4年月別業態別水揚数量の推移	14
3) 年別業態別水揚金額の推移	16
4) 令和4年月別業態別水揚金額の推移	16
5) 令和4年月別魚種別取扱数量	18
6) 令和4年月別魚種別取扱金額	20
7) 令和4年月別魚種別平均単価 [受託分]	22
8) 年別魚種別取扱数量 [平成2年、平成27年～令和4年]	24
9) 年別魚種別取扱金額 [平成2年、平成27年～令和4年]	26
10) 年別魚種別平均単価 [受託分 平成2年、平成27年～令和4年]	28
11) 業態別入港隻数の推移 [平成23年～令和4年]	30
12) 輸入水産物水揚状況 [平成27年～令和4年]	30
13) 活魚取扱状況 [平成27年～令和4年]	30
14) 令和4年業態別水揚隻数と水揚数量	31
15) 買受人別取扱実績の推移 [平成29年～令和4年]	31

1. 魚市場の沿革

1) 魚市場の発達

長崎は、鎖国を続けていた当時の日本において、元龜2年(1571年)に唯一の海外への窓口として開港されて以来、全国から多くの人々がこの地に集まるようになり、それまでの半農半漁の小集落から商港都市へと発展した。それにつれて、地元で消費される水産物も次第に増大してゆき、そのため旧来の生産を主体とした漁村の形態から、次第に消費主体の水揚げ港に変化していった。

こうして、長崎での市街地の形成と水産物の消費の増大は並行的に進んでいったが、やがて出入りする多くの外国人の影響を受け、その嗜好にあった水産加工品の生産がさかんととなり、これらは対外貿易品として長崎港から輸出されるようになった。いわゆる長崎俵物三品類であり、この加工・貯蔵・出荷を中心に、わが国唯一の水産物積出港としての地位を確立していった。

このような市勢の発展とともに、魚介類の入荷量の増大を主な背景として、その取引・処理の場となる魚市場を設けることとなる。記録によれば、寛永年間に市内金屋町に開設されたのが始まりとされている。その後、魚町・材木町等の変遷を経て大正2年まで中島川下流の河岸にあった。この時代までは特筆する施設はなく、漁船は川を遡り、河岸を利用して水揚げを行っていた。

その後、大正3年に市内尾上町へ移転し、ここにおいて本格的に魚市場として施設の整備を行い、以降70年間長崎魚市場(旧)として存続することとなった。

この間、長崎漁港は東海・黄海という世界屈指の好漁場に隣接するという地理・漁場環境等の好条件を背景とし、また消費圏の拡大が図られることにより、底びき網漁業を主軸に、まき網漁業やその他遠洋・沖合・沿岸における各種漁業の根拠地として発展を遂げ、旧魚市場は、その水揚げ拠点として一翼を担ってきた。

しかし、その後取扱量が増大し、施設の狭あい化・港内の水質汚濁の進行等により市場機能が低下していった。さらに、港内での船舶航行が混み合い、漁船の安全航行にも支障がでてきたことや、後背地の不足により漁港機能を十分に果たさなくなり、また拡充にも限界があることから、新漁港建設が必要となった。

そこで、移転地として三重地区を選定し、昭和48年から漁港の建設を開始し、昭和59年から昭和63年にかけて国の地方卸売市場施設整備事業を受けて魚市場を中央埠頭に建設した。平成元年9月新漁港の開港と同時に旧魚市場を閉鎖し新魚市場の開場となった。

そして、国際マリン都市構想の名の下に新長崎漁港の中心施設として、我が国の水産物供給基地の拠点を目指し新たな第一歩を踏み出した。

2)年 表

寛永年間	(1624~43)	市内金屋町に魚市場創設。
慶安年間	(1648~51)	市内魚町に魚市場移転。
寛文 4 年	(1664)	市内材木町に移転。
明治 6 年	(1873)	問屋間の紛争により一部の問屋が万屋町に新魚市場をつくって対立。
明治 42 年	(1909.9)	長崎魚類共同販売所を材木町川岸に設け一本化した。
大正 3 年	(1914.3)	市内尾上町に専用鉄道引込線を敷設し、魚市場を移転。
昭和 5 年	(1930.10)	長崎魚市場新築落成。
昭和 15 年	(1940. 3)	問屋制を廃止し、長崎鮮魚介集荷組合を組織。
昭和 16 年	(1941. 4)	長崎市鮮魚介統制出荷組合設立。
昭和 18 年	(1943)	長崎鮮魚介集荷組合を長崎魚介荷受配給組合に改組。
昭和 20 年	(1945. 4)	戦争激化に伴い統制が強化され、長崎県魚類出荷組合設立。
昭和 20 年	(1945. 8)	原子爆弾により魚市場焼失。
昭和 20 年	(1945.11)	上記 3 統制組合改編。
昭和 20 年	(1945.12)	長崎魚市組合(出資金 300 万円)を設立。
昭和 22 年	(1947. 6)	魚市場完成(旧魚市場)。
昭和 23 年	(1948. 6)	長崎魚市株式会社を設立。(資本金 1 千万円)
昭和 29 年	(1954. 3)	中ノ島突堤完成。
昭和 31 年	(1956. 5)	魚市場を突堤へ移転。
昭和 31 年	(1956. 6)	魚市場専用側線敷設。
昭和 33 年	(1958. 8)	長崎県が開設者となる。
昭和 39 年	(1964. 4)	長崎県長崎魚市場管理事務所設置。
昭和 46 年	(1971. 4)	卸売市場法公布。
昭和 46 年	(1971.12)	長崎県卸売市場条例公布。
昭和 47 年	(1972.12)	長崎県地方卸売市場長崎魚市場条例公布。
昭和 48 年	(1973. 3)	三重村市域編入。
昭和 48 年	(1973.11)	新長崎漁港起工式。(10 年計画)。
昭和 49 年	(1974. 9)	新長崎漁港整備推進協議会設置。
昭和 52 年	(1977. 7)	長崎魚市株式会社資本金 1 億円に増資。
昭和 53 年	(1978. 7)	長崎魚市株式会社創立 30 周年記念式典。
昭和 54 年	(1979)	長崎臨港道路琴海一畝刈線完成。
昭和 57 年	(1982. 7)	長崎大水害、水産関係被害約 25 億 5 千万円。

昭和 57 年	(1982.11)	第 1 回「ながさき さかな祭」長崎魚市場で開催。
昭和 60 年	(1985. 3)	新長崎漁港卸売場棟建設工事着手。
昭和 60 年	(1985. 6)	長崎魚市株式会社資本金 2 億円に増資。
昭和 61 年	(1986. 3)	沿岸沖合総合開発条件調査検討事業実施「国際マリン都市構想」策定。
昭和 62 年	(1987. 4)	第 8 次漁港整備計画決定。
昭和 62 年	(1987. 8)	台風 12 号により新長崎漁港南防波堤損壊。
昭和 63 年	(1988. 7)	新長崎漁港臨港道路畝刈一時津線鳴見～時津間供用開始。
昭和 63 年	(1988. 7)	川平有料道路時津一女の都間供用開始。
昭和 63 年	(1988.11)	国際マリン都市建設期成会設立。
平成 元年	(1989. 3)	新長崎漁港南防波堤災害復旧工事完成。
平成 元年	(1989. 7)	明るい魚市場推進協議会を前身として社団法人長崎魚市場協会設立。
平成 元年	(1989)	新長崎漁港開港(9.29)・長崎魚市場初市式(10. 2)。
平成 2 年	(1990. 4)	長崎県長崎魚市場管理事務所を長崎県新長崎漁港水産事務所に再編。
平成 3 年	(1991. 3)	第 2 駐車場屋根完成。
平成 4 年	(1992. 5)	長崎魚市場活魚センター完成。
平成 5 年	(1993.11)	第 1 回「新港朝市」開催。
平成 6 年	(1994.12)	「長崎三重式見港」として関税法上の開港がされると共に「三重式見港」として無線検疫対象港に指定。
平成 8 年	(1996. 2)	長崎県の魚 12 種を制定(1996 年 3 月公表)。
平成 9 年	(1997.10)	長崎魚市場活性化の一環として観光バスを導入。
平成 11 年	(1999. 3)	新長崎漁港臨港道路全線開通。
平成 16 年	(2004. 4)	長崎県新長崎漁港水産事務所を廃止。
平成 19 年	(2007. 3)	新長崎漁港沖防波堤完成。
平成 21 年	(2009.12)	長崎魚市株式会社資本金を 1 億円減少(減少分は、資本剰余金とした。)
平成 23 年	(2011. 4)	国が「長崎地区における高度衛生管理基本計画」を公表。
平成 24 年	(2012. 6)	長崎魚市場高度衛生管理施設基本設計完成。
平成 26 年	(2014. 3)	長崎魚市場魚函保管庫Ⅰ期工事完成。
平成 27 年	(2015. 2)	長崎魚市場魚函保管庫Ⅱ期工事完成。
平成 28 年	(2016.12)	長崎魚市場卸売場東棟Ⅰ期工事完成。
平成 30 年	(2018. 3)	長崎魚市場卸売場西棟Ⅰ期工事完成。
令和 2 年	(2020. 3)	長崎魚市場卸売場東棟Ⅱ期工事完成。
令和 2 年	(2020. 9)	長崎魚市場卸売場西棟Ⅱ期・Ⅲ期工事完成。
令和 3 年	(2021. 3)	海水供給施設完成。
令和 4 年	(2022. 3)	長崎魚市場卸売場東棟Ⅲ期工事完成。

2. 魚市場の役割

1) 目的

長崎魚市場は、私達の生活に 1 日たりとも欠かすことのできない生鮮魚介類を、長崎県内はもとより全国の台所に供給する役割をもつ公設の地方卸売市場で、次のような目的を達成する役目を果たしております。

- ① 多種、大量の魚介類を能率的、衛生的に集荷、分荷し、消費者へ供給
- ② 継続的かつ安定的な販売ルートの確保
- ③ 公正な取引による適正な価格の形成
- ④ 明確な信用決済による取引の円滑化

2) 市場関係者の役割

ア 開設者

長崎魚市場は、卸売市場法に基づき長崎県が開設者となり、衛生的、能率的な設備の下で公正な取引により水産物を卸売する市場です。

県は、市場施設の維持管理はもとより業務の許可、または承認など市場の運営に当り、法律、条例、規則に基づいて指導監督を行っています。

イ 卸売業者

知事の許可をうけて、生産者、または出荷業者から販売を委託された水産物(受託物)を、セリ売等の方法によって、仲卸買受人や加工買受人、売買参加買受人に販売します。

本市場での卸売業者は、長崎魚市株式会社の 1 社のみで、水産物の公正な取引と安定供給に努めています。

ウ 仲卸買受人

知事の承認をうけて、卸売業者から買い受けた生鮮水産物等を、市場内の仲卸店舗で小売業者や買出人に販売する者や消費地の市場に発送したりする者です。多種、大量の物品を、評価、分荷、調整する重要な役割を果たしています。

エ 加工買受人

知事の承認をうけて、卸売業者から買い受けた生鮮水産物等を原料として、加工業を営む者です。

オ 売買参加買受人

知事の承認をうけて、卸売業者から買い受けた生鮮水産物を、自家消費する者または市場外の自己の店舗において一般消費者へ販売する者です。

カ 関連業者

知事の承認をうけて、市場業務の補助的な役割をする者や、運搬業、運送業、製氷冷蔵業、魚函製造業、飲食業など市場の利用者に便益を提供する者です。

3)魚市場の概要

ア 開設者

市場の名称	長崎県地方卸売市場長崎魚市場
所在地	〒851-2211 長崎市京泊3丁目3番1号
開設者名	長崎県
市場開設年月	平成元年9月
施設管理者	長崎県水産部水産加工流通課
	〒850-8570 長崎市尾上町3番1号
	TEL 095-895-2875 FAX 095-895-2585
市場敷地面積	221,482㎡

イ 卸売業者

卸売業者	長崎魚市株式会社	資本金	1億円		
役員数	合計98名				
役員数(名)		職員数(名)			
取締役	監査役	計	営業	事務	計
うち常勤数			うちせり人		
12	5	14	55	29	84

R5. 1. 31現在

ウ 仲卸業者

業種区分	仲卸買受人		加工買受人	売買参加買受人	計
	発送を主とする者	地元売を主とする者			
業者数	13	34	16	16	79
取引代理人数	56	61	29	23	169

R5. 1. 31現在

エ 関連業者等

業種区分	業者数(名)
食料品販売業	3
精算代払機関	1
運送業	9
魚函販売業	5
水産物卸売業出張所	3
各協同組合	6
飲食業	2
その他	7
合計	36

R5. 1. 31現在

オ 施設の概要

名 称	面積(㎡)	構 造	取得年月	事 業 名 称
駐 車 場 (第 1 ~ 第 3)	38,643	---	---	地方卸売市場施設整備事業
卸売場棟(西棟1期・2期・3期)	(10,205)	RC	---	水産流通基盤整備事業
卸 売 場 棟 (東 棟)	2,229	RC	S62. 2	地方卸売市場施設整備事業
卸売場棟(東棟1期・2期・3期)	(6,048)	RC	---	水産流通基盤整備事業
仲 卸 売 場 棟	11,649	RC2階	S62. 4	水産流通基盤整備事業
関 連 商 品 売 場 棟	3,461	RC	S61. 4	〃
海 水 処 理 施 設 棟	612	RC	S62. 4	〃
塵 芥 集 積 所	126	RC	S61. 4	〃
守 衛 室 棟	14	RC	S62. 4	〃
現 場 詰 所 (第 5)	350	鉄骨2階	S62. 4	〃
便 所 棟	193	RC	---	〃
旧 活 魚 施 設	224	鉄骨	H元. 3	〃
新 活 魚 セ ン タ ー	1,303	鉄骨	H4. 3	長崎活魚ブランド形成事業
会 議 室 棟	116	鉄骨	---	〃
発 泡 ス チ ロ ー ル 処 理 施 設	150	プレハブ	H8. 3	長崎魚市場緊急対策施設整備事業
魚 函 保 管 庫 (1 期)	1,011	鉄骨2階	---	水産流通基盤整備事業
魚 函 保 管 庫 (2 期)	3,519	鉄骨	---	〃
海 水 供 給 施 設	170	RC	R3. 2	〃

長崎魚市場場内案内図

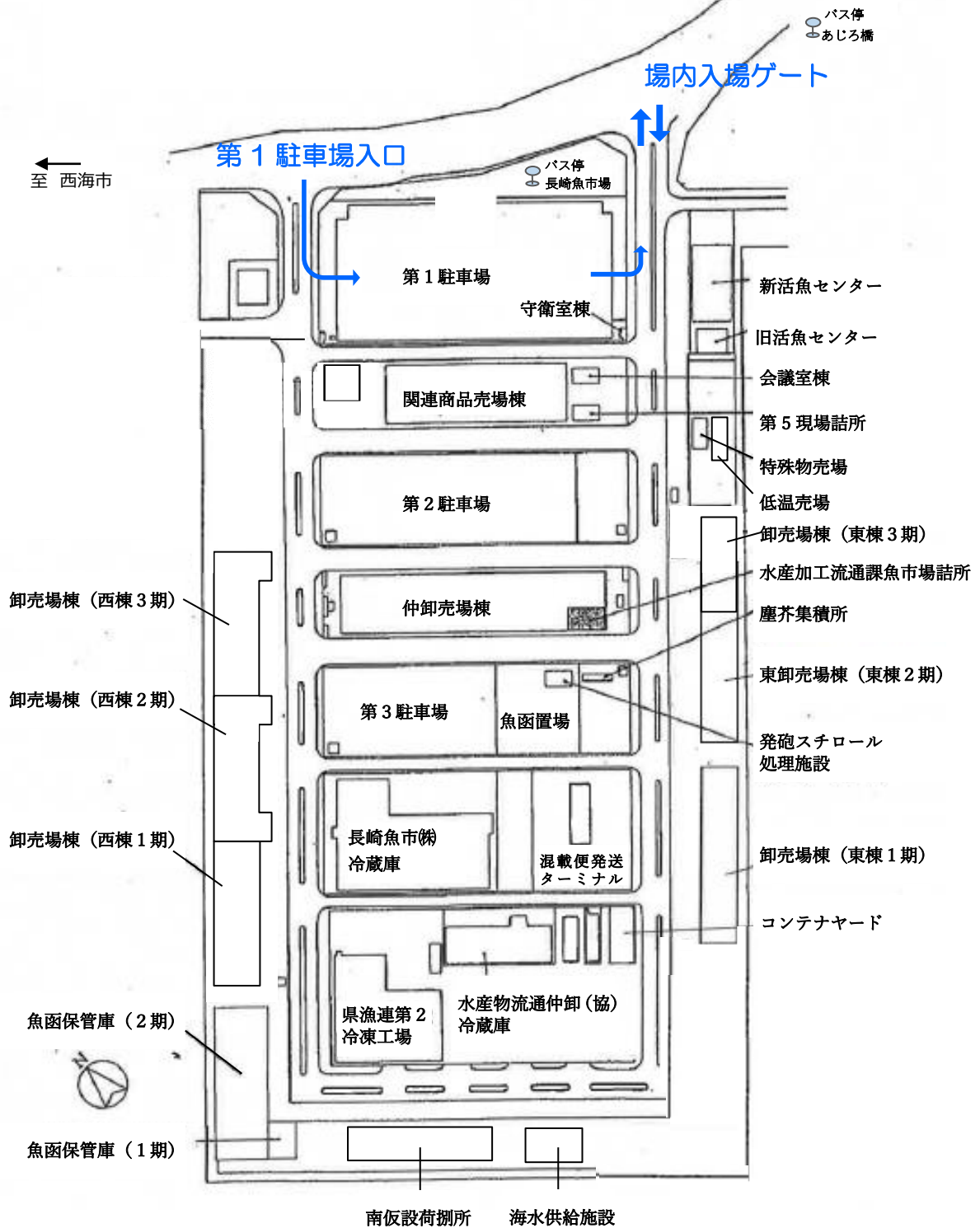

長崎魚市場

位置図

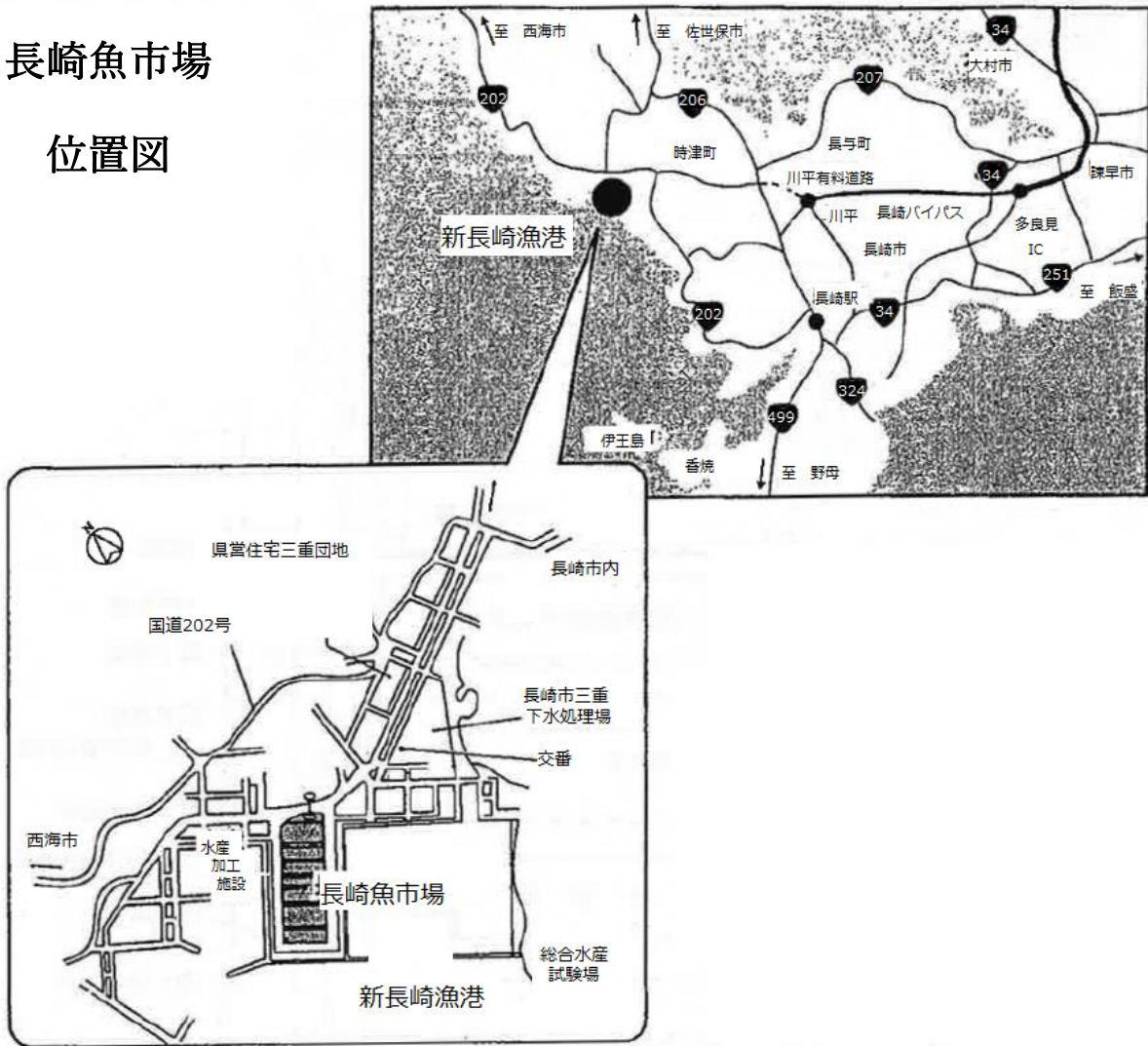

所要時間

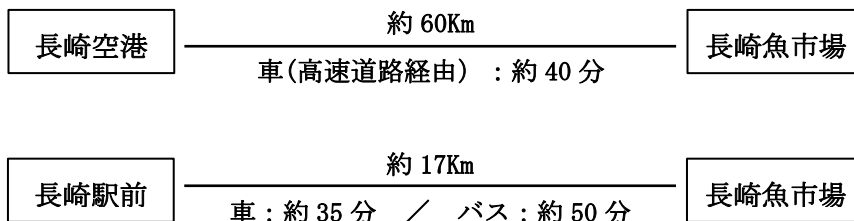

※ バスをご利用の方は 長崎バス「長崎駅前」バス停より
「桜の里ターミナル行(漁港経由)」か「三重行」等に乗車し、
最寄りのバス停「長崎魚市場」で下車してください。

4)流通経路

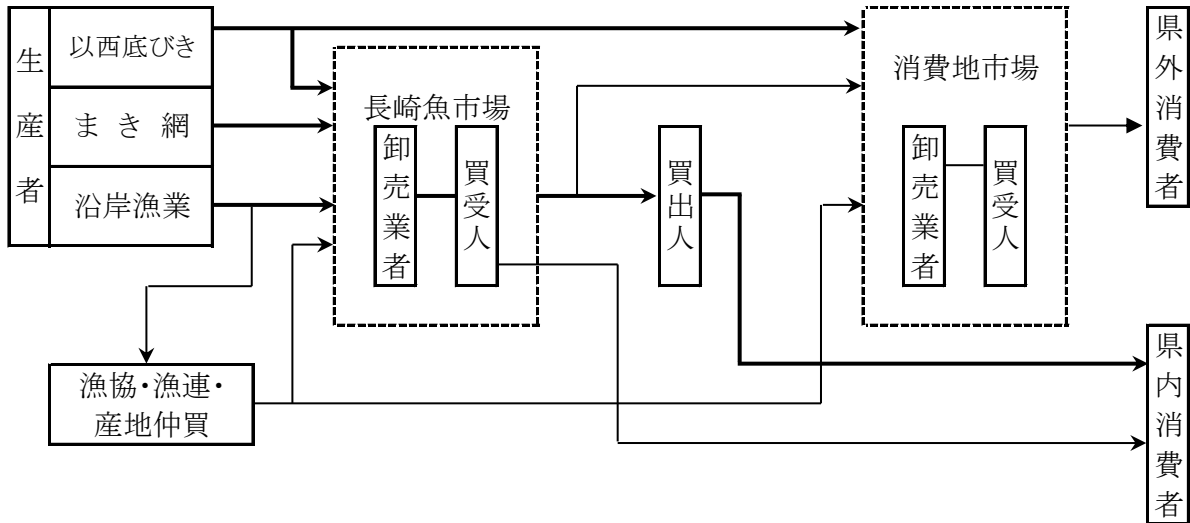

新長崎漁港に水揚げされた水産物は、卸売業者が生産者(または出荷業者)から販売の委託を受け、これをセリ売り等の方法によって買受人に販売します。

5)水揚荷役作業の形態

ア 底びき物

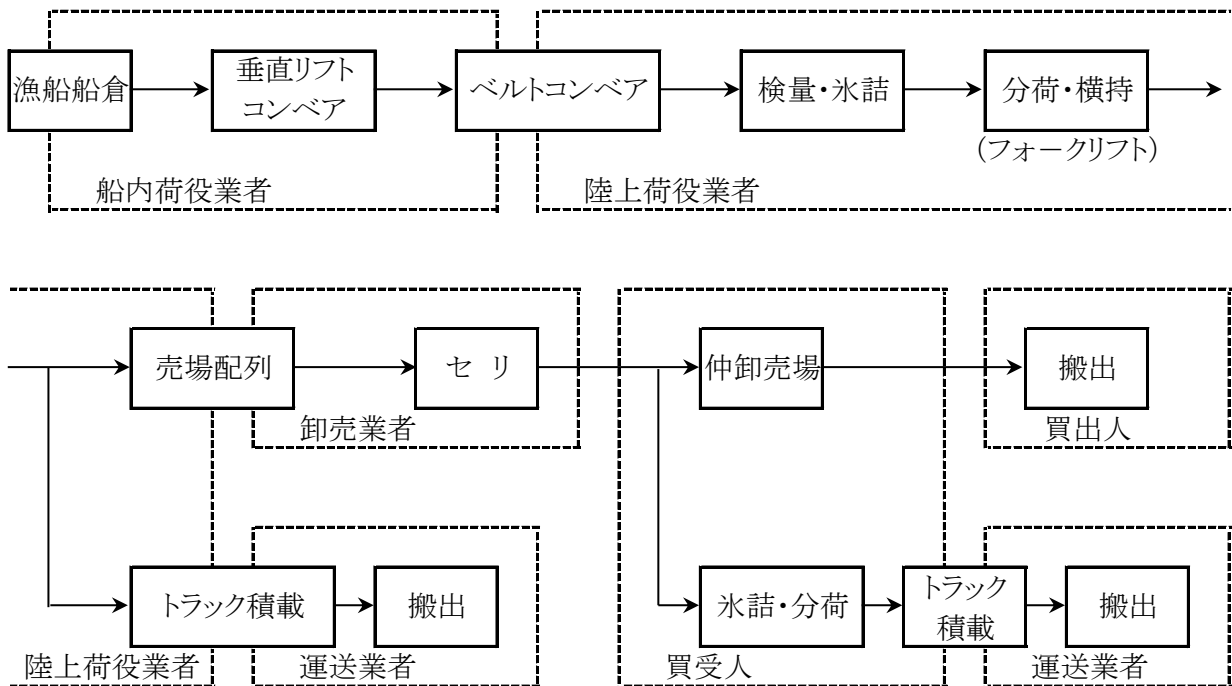

底びき物の水揚げは、船内荷役業者が船倉から岸壁のベルトコンベアに積み込み、陸上荷役業者が売場配列あるいはトラック積載を荷主立会いのもと行います。売場でのセリ後は、買受人が仲卸売場での販売やトラック積載を行います。市場外への搬出は、小売人等の買出人や運送業者が行います。運送業者は、主に県外へ搬出します。

イ まき網

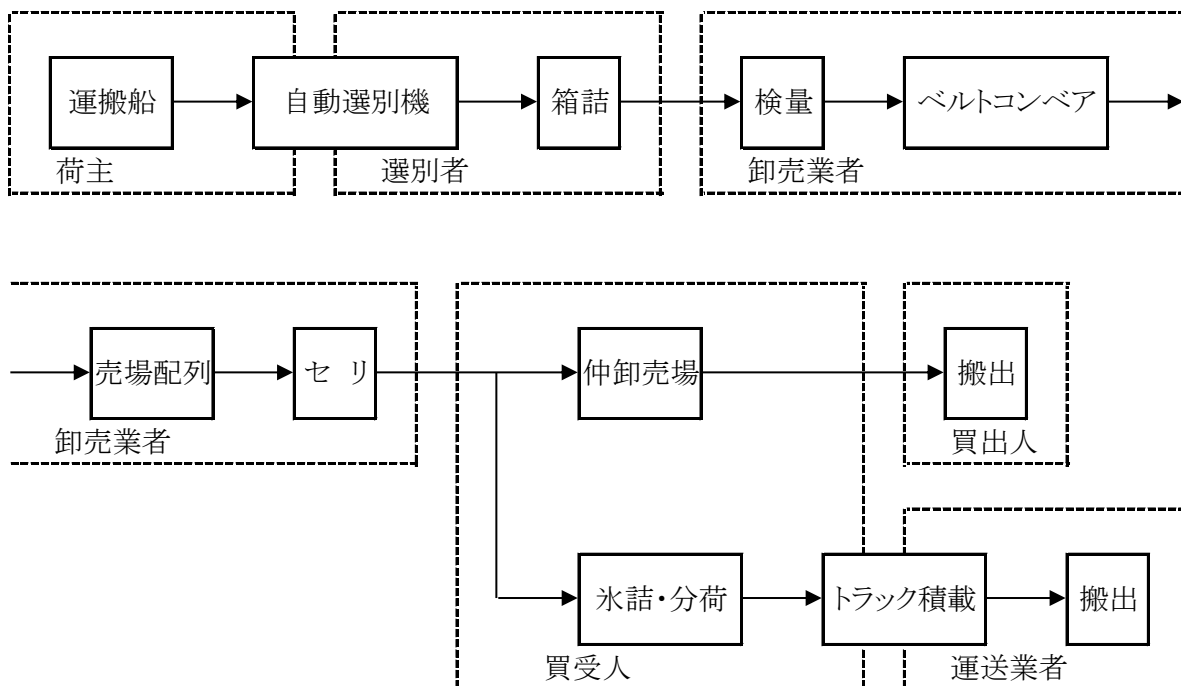

まき網の水揚げは、荷主が行います。選別者により選別、箱詰めされたのち、卸売業者が売場配列、セリを行います。
 売場でのセリ後は、買受人が仲卸売場での販売やトラック積載を行います。
 市場外への搬出は、小売人等の買出人や運送業者が行います。
 運送業者は、主に県外へ搬出します。

ウ 近海物その他

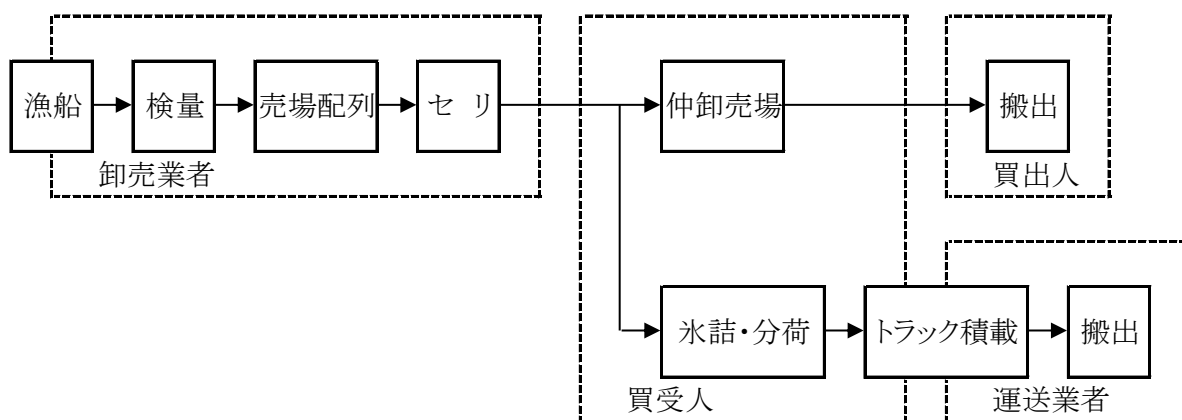

近海物その他は、卸売業者が売場に配列し、セリを行います。
 売場でのセリ後は、買受人が仲卸売場での販売やトラック積載(一部、航空便)を行います。
 市場外への搬出は、小売人等の買出人や運送業者が行います。
 運送業者は、主に県外へ搬出します。

3. 令和4年水揚げの概要

長崎魚市場における水揚げは、平成2年をピークとして減少傾向にある。令和4年の水揚げ状況は、総水揚げ数量 98,604トン(前年比 98%)、総水揚げ金額 30,107,401 千円(前年比 105%)となり、前年に比べ数量は減少し、金額は増加した。

令和4年の総水揚げを開場翌年の平成2年と比較すると数量は 43%、金額は 33%に減少している。

総水揚げのうち、受託及び買付分は、数量 96,771トン(前年比 98%)、金額は 28,346,301 千円(前年比 105%)で、前年に比べ、数量は減少し、金額は増加した。生産者直送分は数量 1,833トン(前年比 97%)、金額は推定 1,761,100 千円(前年比 108%)と、前年に比べ、数量は減少し、金額は増加した。

受託及び買付分のうち、遠洋物については、数量 2,158トン(前年比 97%)、金額 911,548千円(前年比 127%)と、前年に比べ、数量は減少し、金額は増加した。

青物については、数量 43,585トン(前年比 101%)、金額は 7,311,925 千円 (前年比 106%)で、前年に比べ、数量、金額ともに増加した。

近海物については、数量 7,207トン(前年比 88%)、金額 6,828,202 千円(前年比 104%)で、前年に比べ、数量は減少し、金額は増加した。このうち、活魚については、1,543トン(前年比 86%)で前年より減少した。

冷凍物については、数量 2,056トン(前年比 100%)、金額は 2,703,852 千円(前年比 111%)と前年に比べ、数量は前年とほぼ同じで、金額は増加した。買付物については、数量 41,765トン(前年比 98%)、金額 10,590,774千円(前年比 102%)で、前年に比べ数量は減少し、金額は増加した。

入港船隻数については、大中型まき網が 419 隻(前年 555 隻)、小型まき網漁船が 1,464 隻(前年 1,274 隻)、近海漁船が 1,535 隻(前年 1,887 隻)、底びき船が 309 隻(前年 317 隻)となり、総入港隻数 3,727 隻(前年 4,033 隻、前年比 92%)と減少した。

輸入水産物(除く空輸)については、入港隻数(前年 0 隻)、水揚げ数量(前年 0 トン)ともに、令和4年は無かった。

図1 水揚数量の推移[平成2年～令和4年]



図2 水揚金額の推移[平成2年～令和4年]



4. 資 料

1)年別業態別水揚数量の推移

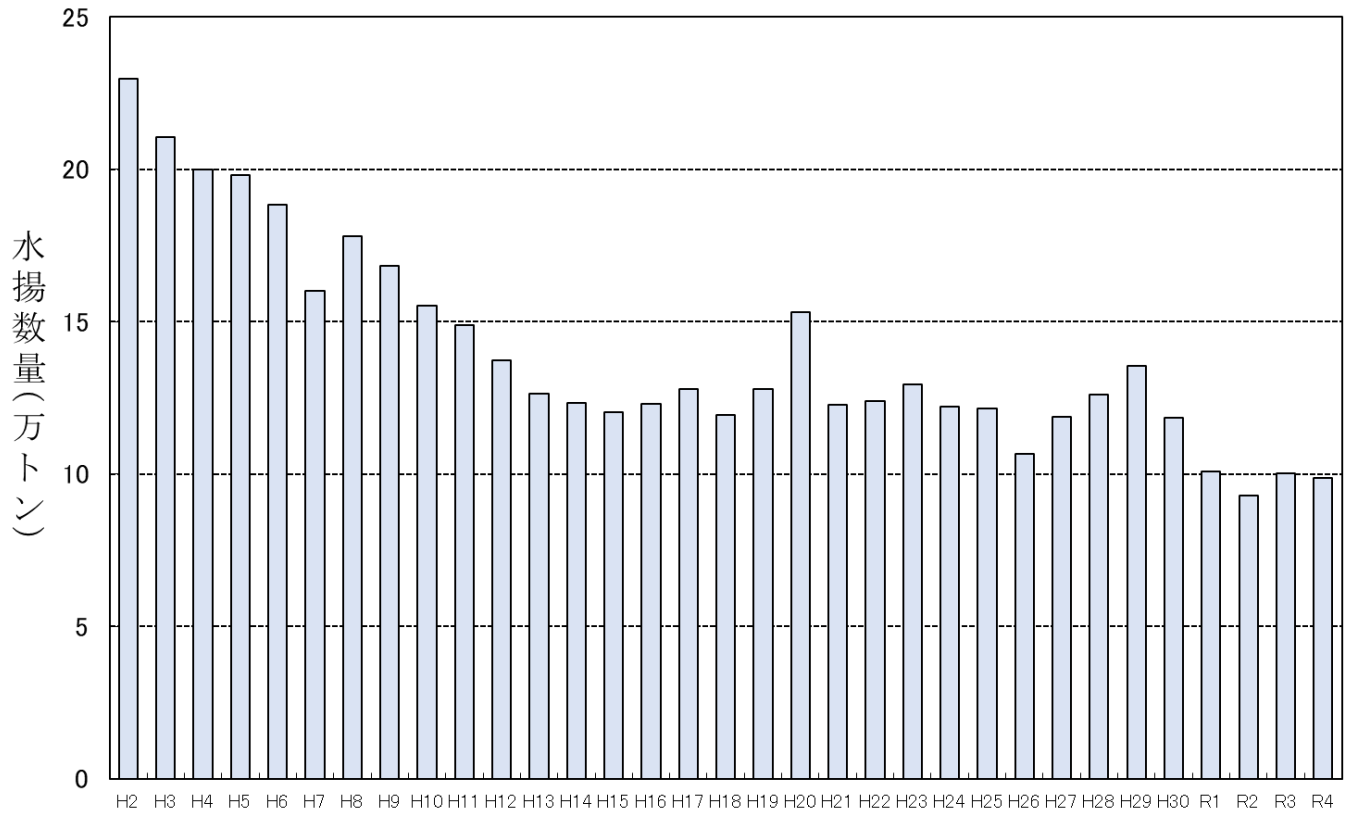
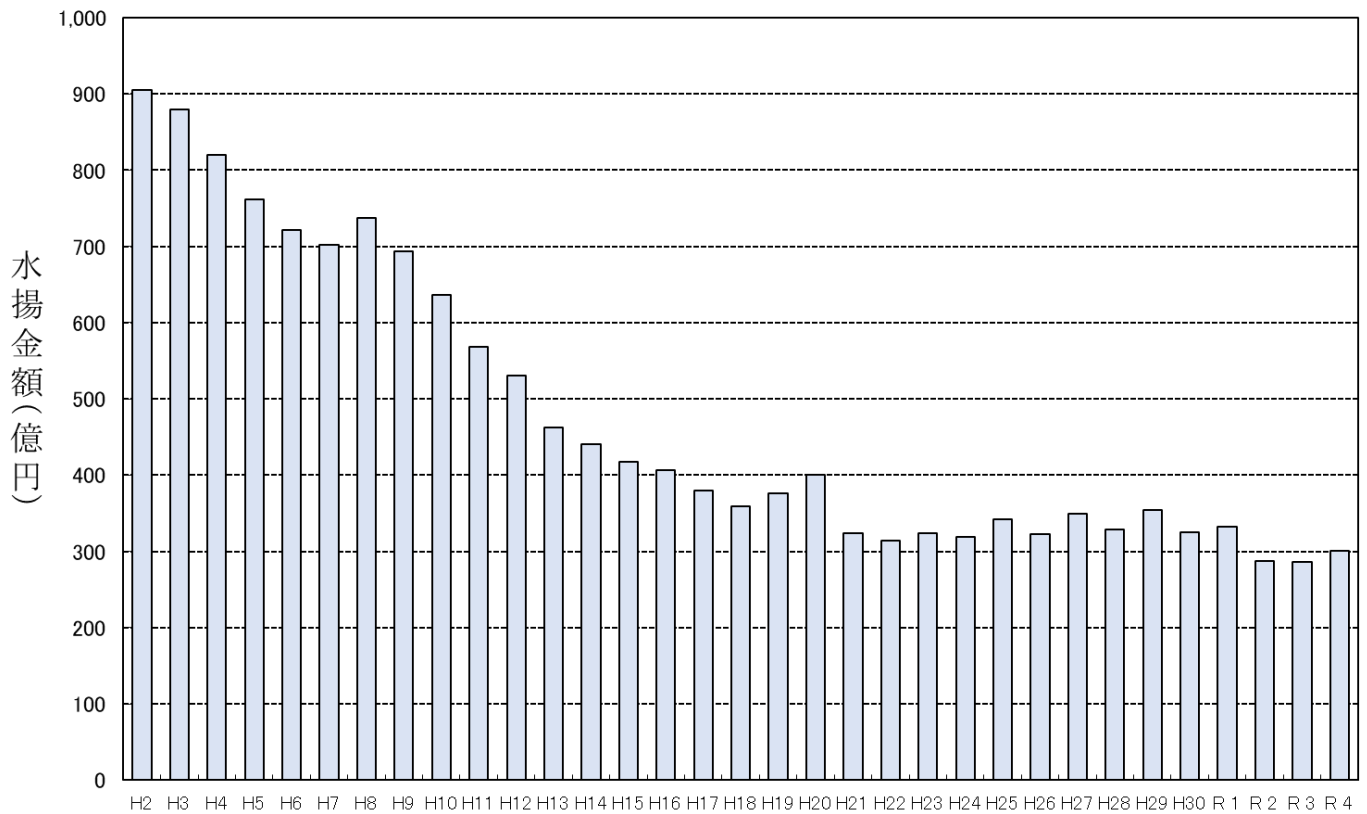
(単位:トン)

年	受 託 ・ 買 付						生産者直送	合 計
	遠洋物	青 物	近海物	冷 凍	買 付	小 計		
平成2年	30,766	54,792	21,955	22,889	35,432	165,834	63,789	229,623
平成3年	33,391	54,140	17,693	22,322	30,860	158,406	52,301	210,707
平成4年	30,514	56,817	17,358	18,832	31,096	154,617	45,344	199,961
平成5年	23,179	57,047	17,061	21,834	37,798	156,919	41,101	198,020
平成6年	22,661	55,408	15,569	14,183	45,916	153,737	34,724	188,461
平成7年	23,728	33,033	15,402	11,202	44,801	128,165	32,038	160,203
平成8年	18,457	55,593	14,915	12,082	54,937	155,984	22,148	178,132
平成9年	19,311	49,324	14,031	9,915	58,411	150,991	17,471	168,462
平成10年	17,518	39,988	13,404	11,444	57,731	140,085	15,139	155,224
平成11年	17,043	36,060	12,020	10,090	61,169	136,382	12,648	149,030
平成12年	14,366	37,822	12,766	9,659	54,268	128,881	8,531	137,412
平成13年	14,215	36,750	14,308	9,399	43,030	117,701	8,725	126,427
平成14年	14,784	36,373	13,789	4,817	46,622	116,386	6,869	123,255
平成15年	15,454	41,267	13,063	4,755	40,308	114,847	5,360	120,207
平成16年	14,558	43,826	15,263	4,155	40,017	117,819	5,166	122,985
平成17年	12,155	54,621	12,129	4,152	40,943	124,000	4,030	128,030
平成18年	10,640	52,760	10,735	4,062	37,453	115,650	3,860	119,510
平成19年	9,729	56,210	11,204	4,119	42,192	123,454	4,477	127,931
平成20年	9,888	63,232	11,286	7,172	56,509	148,087	4,913	153,000
平成21年	8,129	50,708	10,368	2,583	46,185	117,973	4,801	122,774
平成22年	7,258	54,337	10,538	2,544	45,182	119,859	4,222	124,081
平成23年	6,113	60,023	9,237	2,158	47,864	125,395	4,138	129,533
平成24年	5,273	53,584	10,025	1,959	47,444	118,285	3,902	122,187
平成25年	4,883	56,184	9,674	1,652	45,217	117,610	3,905	121,515
平成26年	4,515	51,914	7,835	1,715	36,921	102,900	3,804	106,704
平成27年	4,103	55,438	7,471	1,749	46,361	115,122	3,745	118,867
平成28年	3,372	57,393	8,709	1,898	51,435	122,807	3,349	126,156
平成29年	2,637	61,661	9,518	1,857	57,439	133,112	2,551	135,663
平成30年	2,504	51,073	9,296	1,832	51,327	116,032	2,500	118,532
令和元年	2,643	42,071	10,931	1,865	41,341	98,851	2,046	100,897
令和2年	2,241	37,899	9,246	2,020	39,631	91,037	1,946	92,983
令和3年	2,168	43,218	8,219	2,048	42,684	98,337	1,885	100,222
令和4年	2,158	43,585	7,207	2,056	41,765	96,771	1,833	98,604

2)令和4年月別業態別水揚数量の推移

(単位:トン)

月	受 託 ・ 買 付						生産者直送	合 計
	遠洋物	青 物	近海物	冷 凍	買 付	小 計		
1月	80	3,397	529	110	3,396	7,512	143	7,655
2月	228	2,568	498	171	3,541	7,006	148	7,154
3月	403	3,484	654	194	3,660	8,395	170	8,565
4月	375	4,012	1,014	187	4,383	9,971	156	10,127
5月	97	4,638	697	149	3,794	9,375	147	9,522
6月	0	3,125	700	140	3,212	7,177	128	7,305
7月	0	3,075	568	150	3,060	6,853	124	6,977
8月	130	2,709	724	163	2,306	6,032	109	6,141
9月	145	2,861	292	179	2,669	6,146	122	6,268
10月	266	4,397	506	186	3,720	9,075	175	9,250
11月	247	6,240	530	187	4,552	11,756	191	11,947
12月	187	3,079	495	240	3,472	7,473	220	7,693
合計	2,158	43,585	7,207	2,056	41,765	96,771	1,833	98,604

図3 年別業態別水揚数量の推移[平成2年～令和4年]



図4 令和4年月別業態別水揚数量の推移



3)年別業態別水揚金額の推移

(単位:千円)

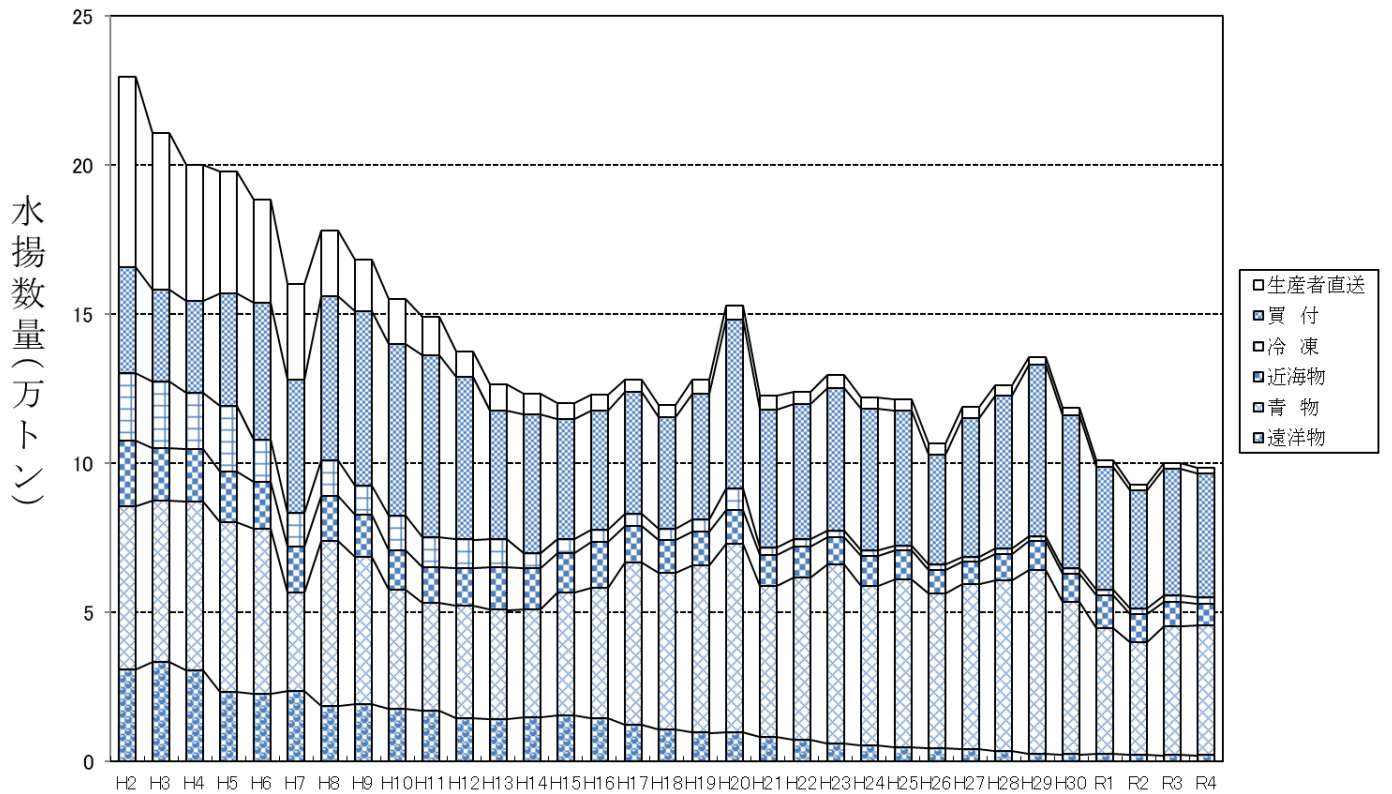
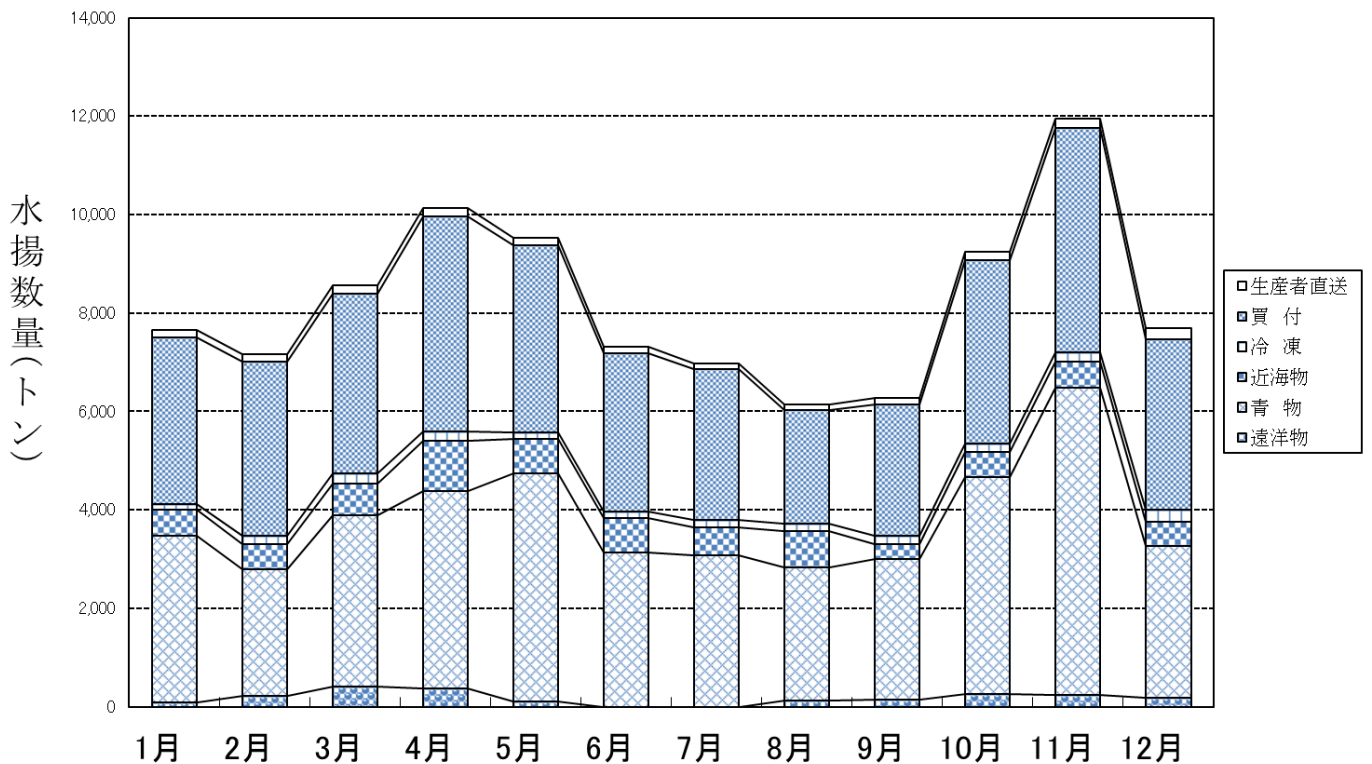
年	受 託 ・ 買 付						生産者直送 (推定)	合 計
	遠洋物	青 物	近海物	冷 凍	買 付	小 計		
平成2年	10,046,055	8,655,608	18,436,473	9,864,257	22,938,899	69,941,292	20,528,150	90,469,442
平成3年	9,590,101	9,201,275	17,086,557	10,726,024	23,538,016	70,141,973	17,873,140	88,015,113
平成4年	7,942,767	7,381,551	16,653,751	10,727,232	22,180,104	64,885,404	17,150,517	82,035,921
平成5年	6,991,602	6,892,785	15,943,087	10,757,060	17,482,527	58,067,063	18,094,629	76,161,692
平成6年	7,127,635	6,327,360	14,252,440	7,680,512	20,116,610	55,504,557	16,681,320	72,185,877
平成7年	7,676,341	6,727,079	12,863,946	7,375,409	18,181,137	52,823,912	17,377,384	70,201,296
平成8年	7,429,179	8,196,884	13,056,864	10,239,891	19,217,124	58,139,942	15,590,772	73,730,714
平成9年	7,534,188	7,560,917	12,099,178	9,714,980	19,618,748	56,528,011	12,808,020	69,336,031
平成10年	6,628,219	7,506,712	10,311,276	10,925,607	17,766,757	53,138,571	10,509,740	63,648,311
平成11年	5,641,731	6,615,067	9,608,902	9,151,783	16,657,899	47,675,382	9,206,920	56,882,302
平成12年	5,306,835	6,318,799	9,389,642	8,445,882	16,732,677	46,193,835	6,841,370	53,035,205
平成13年	4,707,021	6,846,678	9,365,632	7,000,637	12,861,006	40,780,975	5,478,710	46,259,685
平成14年	4,929,476	7,083,439	9,214,280	4,216,416	13,797,842	39,241,453	4,804,790	44,046,243
平成15年	4,709,995	6,984,261	8,133,188	4,039,322	13,606,326	37,473,092	4,295,281	41,768,373
平成16年	4,558,329	7,133,042	8,655,671	3,697,875	12,575,183	36,620,100	3,998,547	40,618,647
平成17年	4,359,709	7,410,158	7,834,721	3,391,219	12,058,654	35,054,461	2,911,923	37,966,384
平成18年	3,879,827	8,433,987	7,571,776	3,283,978	9,890,398	33,059,966	2,837,005	35,896,971
平成19年	3,550,372	8,272,807	8,126,871	3,446,336	10,710,392	34,106,778	3,512,597	37,619,375
平成20年	3,455,839	9,649,550	8,186,556	4,175,424	10,725,097	36,192,466	3,833,897	40,026,363
平成21年	2,572,375	7,950,848	7,046,579	2,535,899	8,519,364	28,625,065	3,700,200	32,325,265
平成22年	2,431,622	8,363,629	6,689,041	2,529,607	8,042,325	28,056,224	3,366,090	31,422,314
平成23年	2,246,879	9,216,860	6,953,070	2,251,548	8,401,658	29,070,015	3,259,620	32,329,635
平成24年	2,239,082	8,582,350	6,822,409	2,025,063	9,092,162	28,761,066	3,193,260	31,954,326
平成25年	1,949,338	9,821,105	6,916,619	1,901,103	10,342,997	30,931,162	3,227,700	34,158,862
平成26年	1,797,775	9,225,949	6,524,392	2,024,469	9,543,836	29,116,421	3,200,550	32,316,971
平成27年	1,917,675	9,892,086	6,555,775	2,182,210	11,129,077	31,676,823	3,276,180	34,953,003
平成28年	1,524,108	8,140,580	7,005,719	2,437,921	10,855,598	29,963,926	2,898,180	32,862,106
平成29年	1,104,265	9,045,555	7,761,925	2,438,593	12,913,046	33,263,384	2,183,760	35,447,144
平成30年	1,017,724	7,742,149	7,679,356	2,441,160	11,569,403	30,449,792	2,051,460	32,501,252
令和元年	1,064,076	8,153,955	8,344,161	2,519,232	11,370,039	31,451,463	1,745,420	33,196,883
令和2年	904,715	7,190,499	6,783,964	2,274,490	9,901,813	27,055,481	1,670,900	28,726,381
令和3年	718,249	6,898,200	6,545,095	2,441,022	10,430,640	27,033,206	1,630,750	28,663,956
令和4年	911,548	7,311,925	6,828,202	2,703,852	10,590,774	28,346,301	1,761,100	30,107,401

4)令和4年月別業態別水揚金額の推移

(単位:千円)

月	受 託 ・ 買 付						生産者直送 (推定)	合 計
	遠洋物	青 物	近海物	冷 凍	買 付	小 計		
1月	39,610	463,806	640,325	162,182	966,040	2,271,963	146,300	2,418,263
2月	101,979	424,328	466,589	174,183	836,748	2,003,827	124,300	2,128,127
3月	119,262	757,622	570,581	241,663	893,095	2,582,223	116,600	2,698,823
4月	108,186	694,366	513,528	206,268	882,612	2,404,960	127,600	2,532,560
5月	29,285	802,264	516,737	174,001	874,120	2,396,407	128,700	2,525,107
6月	0	701,393	594,530	177,120	844,898	2,317,941	126,500	2,444,441
7月	0	540,486	742,671	185,168	1,010,378	2,478,703	127,600	2,606,303
8月	62,039	620,206	558,998	240,635	743,879	2,225,757	110,000	2,335,757
9月	72,256	467,082	341,807	211,577	725,021	1,817,743	124,850	1,942,593
10月	130,379	613,609	555,608	241,433	935,040	2,476,069	173,250	2,649,319
11月	142,161	735,851	577,244	256,728	980,689	2,692,673	213,400	2,906,073
12月	106,391	490,912	749,584	432,894	898,254	2,678,035	242,000	2,920,035
合計	911,548	7,311,925	6,828,202	2,703,852	10,590,774	28,346,301	1,761,100	30,107,401

図5 年別業態別水揚金額の推移[平成2年～令和4年]



図6 令和4年月別業態別水揚金額の推移



(単位:kg)

5)令和4年別魚種別取扱数量

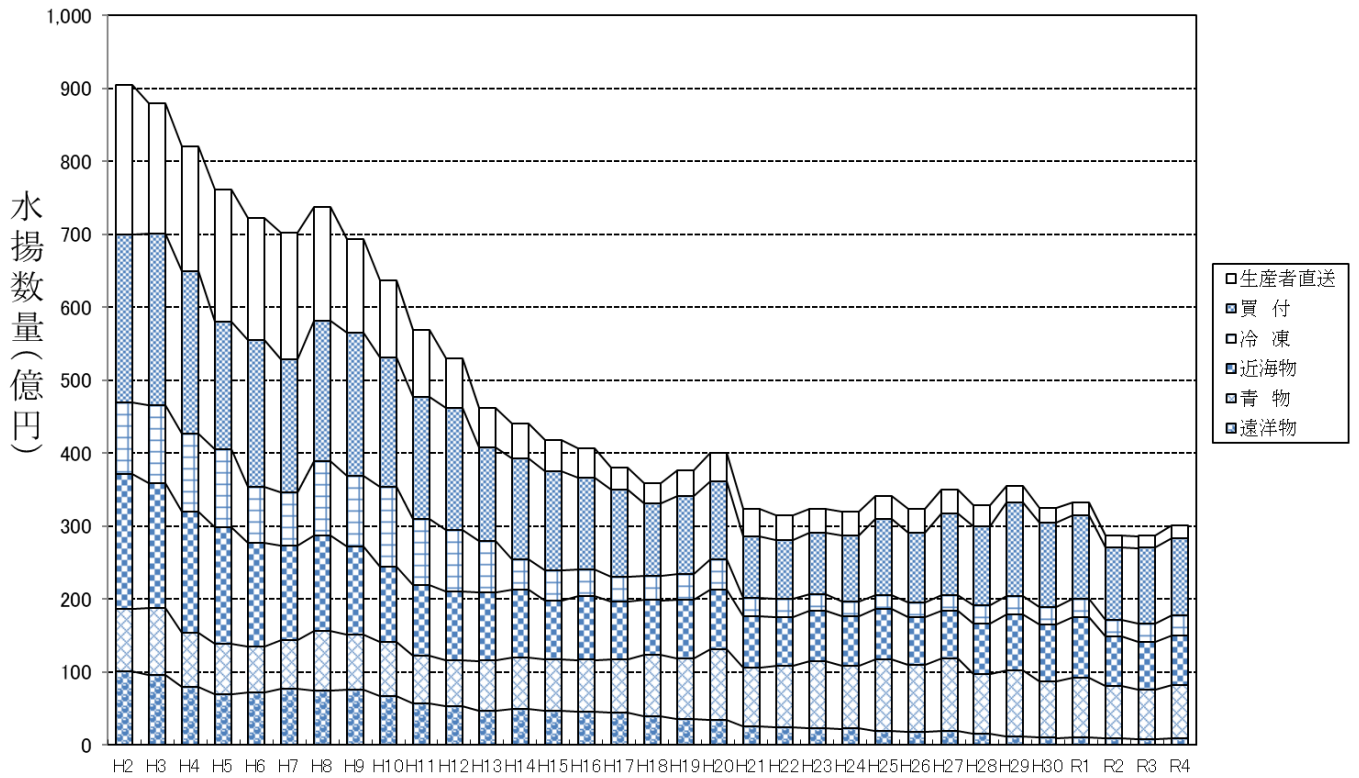
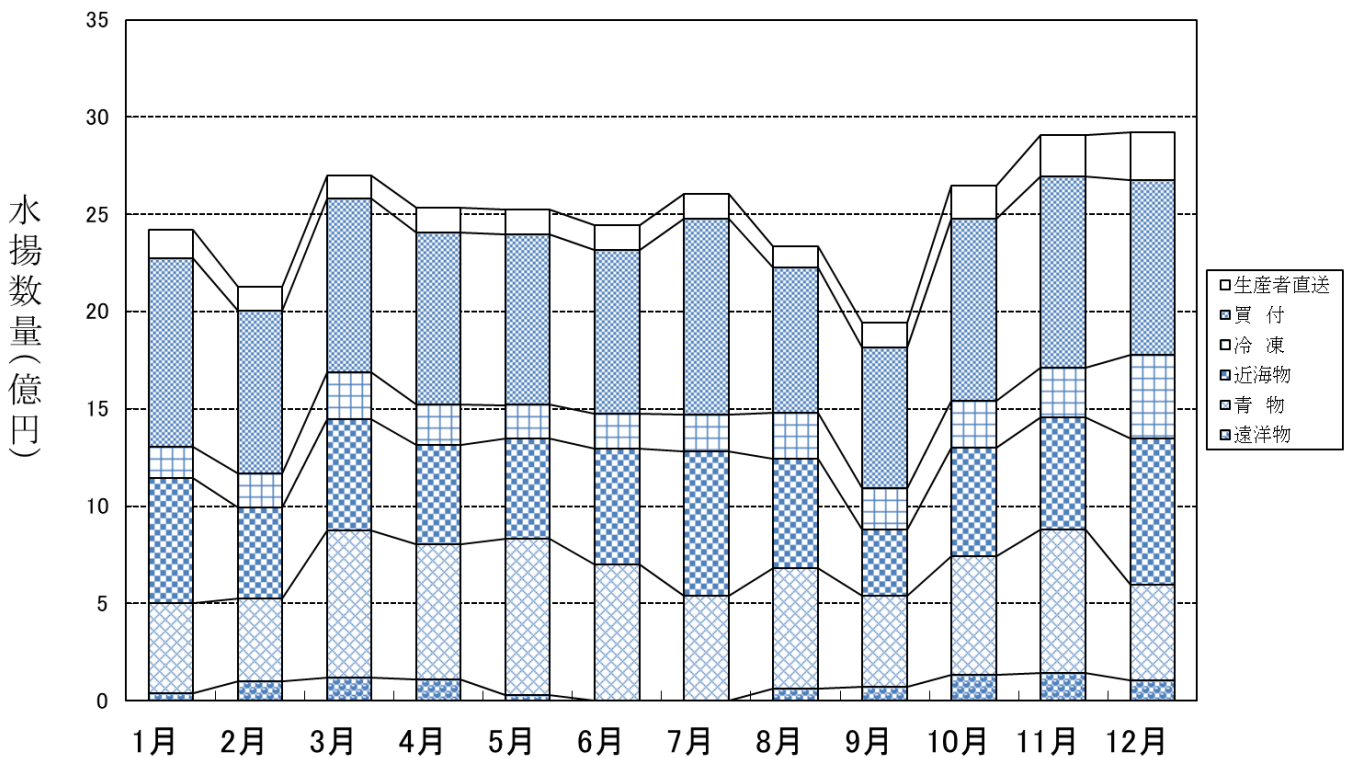
魚種	1月	2月	3月	4月	5月	6月	7月	8月	9月	10月	11月	12月	合計
マダラ	154,127	128,950	42,734	23,256	38,142	89,495	94,090	248,778	12,550	18,722	24,156	75,639	950,639
カササギ	4,879	14,034	5,667	225	805	1,001	1,359	8,805	6,491	18,863	20,146	12,702	94,977
カササギ	47,984	55,825	55,975	29,893	38,132	151,095	136,629	217,551	69,709	52,378	188,016	99,402	1,142,589
ササギ	3,581	1,608	4,931	4,625	4,383	2,830	3,058	2,094	644	2,021	2,812	2,586	35,173
マダイ	31,188	25,170	279,790	10,785	12,715	65,014	50,330	11,938	139,353	122,996	3,518	3,504	756,301
ウルメ	8,637	36,614	24,493	104,832	198	3,967	96,999	167,236	893,242	585,076	41,828	52,927	2,016,049
カタクチイワシ	0	0	12,600	49,716	21,604	18,918	7,884	0	0	0	0	0	110,722
マアジ	1,096,034	668,196	1,224,651	1,394,279	3,053,618	2,399,399	1,824,882	1,166,366	738,621	1,051,654	1,588,731	1,254,997	17,461,428
ムロアジ	90,818	95,347	126,028	34,409	43,860	84,664	116,454	83,855	97,879	132,824	136,853	262,728	1,305,719
サバ	2,101,050	1,512,890	848,059	532,784	940,402	336,099	615,584	956,024	739,755	2,307,749	4,061,571	1,384,062	16,336,029
ブリ	45,874	241,042	633,019	2,041,821	484,820	79,181	244,494	220,455	179,604	72,714	53,996	43,880	4,340,900
ハマチ	8,981	7,019	3,680	27,155	1,899	1,981	5,683	6,272	6,071	4,697	5,216	18,865	97,519
ヒラス(ヒラマサ)	25,655	23,976	34,717	57,630	49,638	68,534	64,774	18,121	18,461	29,918	20,465	37,773	449,662
アカハサ(カンハサ)	4,014	5,402	4,423	4,692	11,891	13,581	6,022	22,906	13,464	44,752	48,125	22,976	202,248
ヒレメ	12,739	13,594	14,413	6,430	3,522	2,873	3,066	2,432	3,382	2,059	3,211	4,075	71,796
カレイ	2,531	4,655	2,937	3,033	1,388	482	489	2,879	3,147	3,339	4,573	2,511	31,964
キタチ	0	0	0	0	0	0	0	0	0	0	0	0	0
その他のニホクチ	2,568	2,881	4,774	3,522	2,701	1,981	2,525	2,577	4,071	12,975	13,496	8,238	62,309
エソ	1,905	9,672	104,995	78,166	29,940	4,284	6,212	12,209	20,251	4,800	5,498	3,566	281,498
シズ(イボダイ)	4,443	15,552	7,091	3,391	577	344	862	1,930	1,201	2,529	6,530	2,106	46,556
ハマチ	205	229	295	567	1,061	1,471	5,827	3,784	1,194	601	1,150	610	16,994
タチウオ	29,850	26,585	40,562	15,000	20,205	20,975	12,358	15,576	35,224	26,665	45,610	23,126	311,736
ホウボ	1,728	1,419	2,602	2,443	1,123	589	127	409	536	772	454	555	12,757
カナガシラ	1,898	2,738	2,146	1,930	120	60	454	3,756	2,848	2,664	2,270	1,880	22,764
エソ	4,195	11,048	9,488	11,583	2,815	11	33	3,465	4,789	7,391	11,333	7,315	73,466
マダラ	32,030	59,664	622,375	437,462	150,650	96,115	40,240	70,637	32,755	69,158	94,482	48,543	1,754,111
チダ	411	537	3,216	1,769	19,418	5,967	6,374	1,230	5,123	4,464	7,018	2,111	57,638
レンコ	44,782	88,640	119,896	146,236	51,845	7,573	9,680	62,736	72,978	174,491	124,062	109,904	1,012,823
クロダ	58	165	518	2,660	520	217	124	27	85	141	598	178	5,291
その他のタイ	319	576	2,055	1,330	767	360	361	461	269	759	683	713	8,653
サワ	12,985	13,332	9,745	2,746	1,223	742	3,355	1,366	8,974	14,010	24,988	8,400	101,866
シイ	2,085	10,943	4,355	387	184	2,964	2,892	3,563	7,684	40,519	30,448	4,097	110,121
トビウオ	0	0	0	1,025	24,704	10,318	1,110	480	678	360	0	0	38,675
ボラ	252	8	250	154	14	57	19	20	9	2,094	2,143	661	5,681
スズキ	9,214	6,475	4,666	4,699	2,939	1,362	586	234	69	440	1,733	10,335	42,752

フ	グ	1,205	2,450	4,280	2,022	1,645	1,445	4,028	1,293	1,133	5,610	2,419	1,746	29,276
アマ	ダ	2,124	1,345	4,163	4,798	4,476	1,911	2,700	1,931	2,371	3,858	2,651	2,270	34,598
コ	ノ	20,559	7,655	2,754	1,262	3,155	6,555	769	5,473	4,760	6,835	129,297	18,244	207,318
キ	ヒナ(キヒナコ)	8,243	5,742	8,145	7,954	9,264	9,384	3,697	7,468	5,145	5,810	6,450	6,605	83,907
イ	サ	7,238	2,952	9,760	46,085	113,121	85,756	26,176	15,560	6,152	17,928	15,479	6,187	352,394
カ	マ	2,786	12,947	2,446	5,693	19,251	25,639	24,501	13,174	16,895	42,081	25,708	11,356	202,477
ア	ラ	13,261	9,539	15,642	17,705	12,723	12,382	9,479	6,925	6,353	18,911	30,033	23,418	176,371
メ	ジ	7,320	3,875	4,396	6,432	13,463	7,341	4,086	3,331	747	1,597	2,344	6,830	61,762
イ	ト	4,521	3,049	6,879	5,829	6,922	7,861	8,846	8,577	6,427	7,873	10,237	5,148	82,169
メ	ジマ(シマオコセ)	0	9	0	4	0	0	0	0	0	0	0	0	13
コ	チ	583	1,263	689	1,182	1,055	1,545	789	1,215	1,159	936	1,478	1,082	12,976
ム	ツ	15,981	21,442	23,806	24,187	14,438	15,014	11,884	16,261	13,545	26,698	20,881	12,778	216,915
ア	カメ(キントキタイ)	11,069	6,965	10,366	16,538	6,782	15,411	12,648	14,633	5,046	21,665	22,318	10,469	153,910
マ	ナ(マナカツオ)	793	760	971	442	2,011	7,145	2,945	417	109	573	462	846	17,474
ナ	マズ(ヨロイイササ)	516	216	459	479	344	250	280	298	97	125	148	173	3,385
ソ	ノ	85,126	94,562	155,132	182,944	145,139	84,761	82,679	94,546	68,285	108,570	100,243	102,357	1,304,353
(魚類小計)	(3,968,345)	(3,259,557)	(4,507,034)	(5,364,191)	(5,371,612)	(3,756,904)	(3,560,443)	(3,511,274)	(3,259,335)	(5,083,665)	(6,945,861)	(3,720,474)	(52,308,695)
ア	ワ	460	93	129	144	61	81	147	88	32	49	2	227	1,513
サ	ザ	949	307	419	504	1,460	1,093	2,654	2,858	1,268	977	405	896	13,790
ソ	ノ	745	397	522	1,226	2,510	1,416	1,478	1,522	688	387	631	590	12,112
イ	セ	223	58	838	2,351	2,252	186	130	1,763	1,761	1,427	660	1,719	13,368
ク	ル	187	104	152	82	202	455	567	423	855	1,160	1,503	992	6,682
大	正	0	0	0	0	0	0	0	0	0	0	0	0	0
ハ	コ	1,030	2,631	2,142	3,010	460	66	101	1,844	2,574	2,619	2,564	1,279	20,320
ソ	ノ	7,021	3,451	1,121	648	2,519	4,516	4,820	1,445	400	295	6,543	4,591	37,370
カ	メ	356	173	244	188	431	1,007	3,093	2,875	3,743	2,496	727	249	15,582
ス	ル	7,701	12,304	8,383	7,284	14,110	4,458	6,794	11,627	12,512	60,847	40,528	7,032	193,580
コ	ウ	1,529	1,592	1,599	4,066	3,285	929	249	1,455	2,354	2,880	3,469	2,940	26,347
ソ	ノ	11,090	9,107	13,451	7,360	14,393	14,611	19,846	13,291	10,534	12,393	13,963	10,556	150,595
タ	カ	570	561	2,913	10,038	18,517	39,835	43,130	12,132	1,465	277	335	701	130,474
ソ	ノ	6,260	3,195	1,883	0	0	0	1	0	0	56	45	8,521	19,961
(水産物小計)	(38,121)	(33,973)	(33,796)	(36,901)	(60,200)	(68,653)	(83,010)	(51,323)	(38,186)	(85,863)	(71,375)	(40,293)	(641,694)
魚	介	4,006,466	3,293,530	4,540,830	5,401,092	5,431,812	3,825,557	3,643,453	3,562,597	3,297,521	5,169,528	7,017,236	3,760,767	52,950,389
冷	凍	109,520	171,687	193,945	187,156	148,703	139,487	149,476	163,427	178,728	186,315	187,725	239,608	2,055,777
受	託	4,115,986	3,465,217	4,734,775	5,588,248	5,580,515	3,965,044	3,792,929	3,726,024	3,476,249	5,355,843	7,204,961	4,000,375	55,006,166
買	付	3,396,240	3,540,769	3,660,155	4,382,254	3,794,267	3,212,224	3,060,425	2,306,249	2,669,474	3,719,523	4,551,243	3,471,591	41,764,414
受	託・買付合計	7,512,226	7,005,986	8,394,930	9,970,502	9,374,782	7,177,268	6,853,354	6,032,273	6,145,723	9,075,366	11,756,204	7,471,966	96,770,580

6)令和4年月別魚種別取扱金額

(単位:千円)

魚種	月	1月	2月	3月	4月	5月	6月	7月	8月	9月	10月	11月	12月	合計
マダラ	マダラ	249,860	143,951	88,787	37,918	40,473	54,365	260,030	97,432	24,212	56,039	32,829	148,644	1,234,540
カササギ	カササギ	6,033	11,648	5,773	152	818	421	1,354	6,461	5,693	17,622	19,252	16,499	91,726
カササギ	カササギ	21,809	18,034	11,499	7,073	5,211	54,175	51,181	107,976	39,588	18,460	65,399	67,707	468,112
ササギ	ササギ	676	410	984	854	705	456	609	433	168	496	705	944	7,440
マサギ	マサギ	6,654	6,549	16,813	5,637	4,446	7,340	7,636	3,825	10,033	10,391	2,296	2,100	83,720
ウサギ	ウサギ	889	2,368	1,818	5,534	6	245	6,633	10,390	46,194	25,417	3,213	5,418	108,125
カササギ	カササギ	0	0	605	1,047	607	638	256	0	0	0	0	0	3,153
マサギ	マサギ	192,720	162,578	297,247	307,644	602,772	566,160	372,316	411,318	254,694	313,085	258,759	256,449	3,995,742
ムサギ	ムサギ	13,241	7,899	11,297	2,424	4,338	13,621	22,184	14,256	24,749	18,044	16,784	34,715	183,552
ササギ	ササギ	251,083	166,039	114,412	57,152	91,032	31,165	56,543	93,001	66,485	184,883	363,061	165,694	1,640,550
ブサギ	ブサギ	27,120	97,289	197,558	245,637	75,254	31,958	42,443	58,376	51,826	18,534	23,123	28,799	897,917
ハサギ	ハサギ	9,327	7,348	3,551	32,834	2,244	2,188	6,526	8,696	10,647	7,510	8,481	28,483	127,835
ヒラス(ヒラマサ)	ヒラス(ヒラマサ)	23,275	22,077	24,073	39,006	38,929	41,448	47,579	22,166	25,636	29,399	16,790	43,401	373,779
アカハナ(カンホチ)	アカハナ(カンホチ)	2,447	4,623	2,489	3,108	10,029	13,792	6,076	11,692	13,210	36,116	30,916	19,655	154,153
ヒラサ	ヒラサ	15,225	15,366	16,751	9,259	4,861	5,033	6,083	4,924	6,786	4,121	6,177	8,092	102,678
カササギ	カササギ	1,342	1,798	1,225	1,437	665	296	286	1,144	1,612	1,391	1,692	1,514	14,402
キサギ	キサギ	0	0	0	0	0	0	0	0	0	0	0	0	0
その他のニホクチ	その他のニホクチ	1,347	1,201	2,062	1,353	991	745	991	1,032	1,987	7,213	5,367	3,579	27,868
エサギ	エサギ	370	1,216	12,464	8,641	3,502	497	451	1,369	2,422	680	957	1,570	34,139
シズ(イボダイ)	シズ(イボダイ)	2,746	10,260	4,618	2,162	301	125	525	999	849	1,485	2,640	1,043	27,753
ハサギ	ハサギ	20	39	113	275	745	1,433	2,569	1,637	890	447	252	113	8,533
タサギ	タサギ	29,094	23,713	32,681	15,278	22,436	17,651	12,587	11,806	12,006	13,044	19,671	16,427	226,394
ホサギ	ホサギ	751	477	1,320	1,134	441	242	61	160	277	333	206	336	5,738
カササギ	カササギ	409	689	156	105	8	5	45	269	213	192	150	145	2,386
エサギ	エサギ	208	568	480	598	139	1	2	183	260	399	624	397	3,859
マサギ	マサギ	25,425	43,511	284,376	150,930	54,069	50,366	28,136	54,390	28,761	57,816	77,928	42,158	897,866
チサギ	チサギ	116	156	401	297	3,718	1,022	1,502	362	2,177	1,522	1,919	806	13,998
レンコダイ	レンコダイ	17,625	34,019	40,667	47,424	17,751	3,696	5,933	29,645	32,191	59,147	45,549	46,134	379,781
クロダイ	クロダイ	11	47	203	540	86	40	25	4	30	38	152	98	1,274
その他のタイ	その他のタイ	119	290	747	295	371	401	436	806	149	926	489	185	5,214
ササギ	ササギ	6,924	9,481	6,991	2,493	980	613	2,289	1,296	2,704	4,780	8,868	6,210	53,629
シサギ	シサギ	207	1,021	382	23	26	443	762	1,639	7,226	19,516	6,381	2,562	40,188
トビウオ	トビウオ	0	0	0	368	5,104	2,795	315	73	199	131	0	0	8,985
ボサギ	ボサギ	12	2	18	16	1	9	2	2	1	2,506	2,088	219	4,876
スズキ	スズキ	5,994	3,261	2,914	2,915	1,884	1,318	855	326	82	486	1,843	8,539	30,417

フ	グ	877	4,070	7,172	1,485	2,117	1,170	448	613	575	1,844	1,252	2,250	23,873
アマ	ダ	6,412	3,268	10,685	10,547	10,212	4,615	6,545	5,982	8,546	12,165	9,961	13,077	102,015
コ	シ	1,408	999	763	397	411	339	53	595	383	728	8,362	1,325	15,763
キ	ビナ(キビナゴ)	3,884	3,455	4,829	4,846	5,608	5,668	3,726	4,940	4,194	4,522	5,000	4,528	55,200
イ	サ	3,007	1,146	5,940	25,327	50,809	53,593	24,340	14,569	6,380	9,255	9,229	4,269	207,864
カ	マ	649	5,579	1,038	2,954	6,515	9,058	9,179	5,829	8,049	15,052	11,025	5,218	80,145
ア	ラ	45,034	27,326	40,408	39,834	28,087	26,595	23,565	18,620	22,391	62,447	91,397	105,817	531,521
メ	ジ	5,345	3,181	3,268	3,585	7,617	4,629	3,449	3,022	821	1,581	1,714	3,954	42,166
イ	トヨリ	3,982	3,313	5,360	4,881	6,213	4,215	5,134	4,768	5,166	5,499	7,443	4,859	60,833
メシマ(ミシマオコセ)		0	1	0	2	0	0	0	0	0	0	0	0	3
コ	チ	209	346	288	602	602	1,159	554	573	701	446	471	442	6,393
ム	ツ	40,932	50,917	58,749	59,867	44,232	58,962	43,363	54,408	44,689	82,628	74,062	69,227	682,036
アカメ(キントキタイ)		22,129	12,667	14,219	19,252	8,758	26,080	24,364	27,206	10,984	40,871	46,026	25,020	277,576
マナ(マナガツオ)		1,310	1,220	1,476	995	6,033	22,443	9,712	1,402	264	1,345	1,136	1,719	49,055
ナマズ(ヨロイタチウオ)		593	255	455	427	303	233	297	320	96	108	185	282	3,554
その他の魚類		52,633	47,969	65,067	88,681	101,118	76,979	73,141	69,980	43,751	56,785	76,088	57,345	809,537
(魚類小計)		(1,101,483)	(963,640)	(1,405,192)	(1,255,245)	(1,273,578)	(1,200,441)	(1,173,091)	(1,170,915)	(830,947)	(1,207,445)	(1,367,912)	(1,257,967)	(14,207,856)
ア	ワ	2,750	531	1,029	1,133	494	714	1,409	783	261	467	13	1,755	11,339
サ	ザ	805	251	443	570	1,502	1,125	2,679	2,692	1,426	1,131	509	1,253	14,386
その他の貝類		690	254	546	1,272	1,170	669	1,047	1,361	666	454	650	732	9,511
イ	セ	1,410	290	5,054	11,268	9,886	1,194	904	8,532	9,146	8,338	4,856	13,972	74,850
ク	ル	790	448	817	437	1,228	2,485	2,787	2,255	3,995	4,215	4,559	3,875	27,891
大	正	0	0	0	0	0	0	0	0	0	0	0	0	0
ハ	コ	1,515	3,207	4,080	6,892	1,057	224	313	1,592	2,370	3,068	4,688	2,888	31,894
その他のエビ		2,601	1,377	1,046	751	2,834	3,998	4,172	1,896	495	237	4,942	3,143	27,492
カ	ス	338	148	302	406	586	1,216	3,312	3,240	3,214	2,024	746	370	15,902
ス	ル	3,091	5,040	4,145	3,386	3,628	930	2,621	5,740	7,236	48,142	39,336	6,675	129,970
コ	ウ	799	741	802	3,066	2,241	620	205	760	1,394	1,579	1,954	1,670	15,831
その他のイカ		16,239	12,954	16,864	13,700	21,620	21,289	26,717	22,989	17,501	21,871	24,256	19,820	235,820
タ	コ	793	692	5,659	17,954	28,462	61,018	63,900	18,488	2,494	543	725	1,456	202,184
その他の水産物		10,437	3,323	1,485	0	0	0	0	0	0	82	110	31,312	46,749
(水産物小計)		(42,258)	(29,256)	(42,272)	(60,835)	(74,708)	(95,482)	(110,066)	(70,328)	(50,198)	(92,151)	(87,344)	(88,921)	(843,819)
魚	介	1,143,741	992,896	1,447,464	1,316,080	1,348,286	1,295,923	1,283,157	1,241,243	881,145	1,299,596	1,455,256	1,346,888	15,051,675
冷	凍	162,182	174,183	241,663	206,268	174,001	177,120	185,168	240,635	211,577	241,433	256,728	432,894	2,703,852
受託	分	1,305,923	1,167,079	1,689,127	1,522,348	1,522,287	1,473,043	1,468,325	1,481,878	1,092,722	1,541,029	1,711,984	1,779,782	17,755,527
買	付	966,040	836,748	893,095	882,612	874,120	844,898	1,010,378	743,879	725,021	935,040	980,689	898,254	10,590,774
受託・買付合計		2,271,963	2,003,827	2,582,222	2,404,960	2,396,407	2,317,941	2,478,703	2,225,757	1,817,743	2,476,069	2,692,673	2,678,036	28,346,301

7)令和4年月別魚種別平均単価 [受託分]

(単位:円/kg)

魚種	1月	2月	3月	4月	5月	6月	7月	8月	9月	10月	11月	12月	年平均
マダラ	1,621	1,116	2,078	1,631	1,061	607	2,764	292	1,929	2,993	1,359	1,955	1,299
カササギ	1,236	830	1,019	677	1,017	421	997	734	877	934	956	1,299	966
カササギ	454	323	205	237	137	359	375	496	568	352	348	681	410
ササギ	189	255	200	185	161	161	199	207	260	245	251	365	212
マイワシ	213	260	60	523	350	113	152	320	72	84	652	599	111
ウルメイワシ	103	65	74	53	30	62	68	62	52	43	77	102	54
カタクチイワシ	0	0	48	21	28	34	33	0	0	0	0	0	28
マアジ	176	243	243	221	197	236	204	353	345	298	163	204	229
ムロアジ	146	83	90	70	99	161	190	170	253	136	123	132	141
サバ	120	110	135	107	97	93	92	97	90	80	89	120	100
ブリ	591	404	312	120	155	404	174	265	289	255	428	656	207
ハマチ	1,038	1,047	965	1,209	1,182	1,104	1,148	1,387	1,754	1,599	1,626	1,510	1,311
ヒラス(ヒラマサ)	907	921	693	677	784	605	735	1,223	1,389	983	820	1,149	831
アカハナ(カンパチ)	610	856	563	662	843	1,015	1,009	510	981	807	642	856	762
ヒラメ	1,195	1,130	1,162	1,440	1,380	1,752	1,984	2,025	2,007	2,001	1,924	1,986	1,430
カレイ	530	386	417	474	479	613	585	397	512	417	370	603	451
キタチ	0	0	0	0	0	0	0	0	0	0	0	0	0
その他のニホクチ	525	417	432	384	367	376	393	400	488	556	398	434	447
エソ	194	126	119	111	117	116	73	112	120	142	174	440	121
シズ(イボダイ)	618	660	651	638	522	363	609	518	707	587	404	496	596
ハマチ	99	173	382	485	702	974	441	433	745	743	219	184	502
タチウオ	975	892	806	1,019	1,110	842	1,019	758	341	489	431	710	726
ホウボウ	434	336	507	464	392	411	479	391	517	431	454	606	450
カナガシラ	215	252	73	54	68	90	98	72	75	72	67	77	105
エソ	50	51	51	52	49	81	62	53	54	54	55	54	53
マダラ	794	729	457	345	359	524	699	770	878	836	825	868	512
チダ	281	290	125	168	191	171	236	294	425	341	273	383	243
レンコダイ	394	384	339	324	342	488	613	473	441	339	367	420	375
クロダイ	194	286	392	203	165	182	198	141	360	266	254	552	241
その他のタイ	374	502	364	222	484	1,112	1,207	1,749	553	1,222	716	260	603
サワラ	533	711	717	908	802	826	682	949	301	341	355	739	526
シイラ	99	93	88	59	143	149	264	460	940	482	210	625	365

トビウオ	0	0	0	359	207	271	284	152	294	364	0	0	232
ボラ	49	203	70	107	97	157	108	108	157	1,196	974	330	858
スズキ	651	504	624	620	641	968	1,459	1,395	1,193	1,106	1,064	826	711
フグ	728	1,661	1,676	734	1,286	809	111	474	508	329	518	1,289	815
アマダイ	3,018	2,429	2,567	2,198	2,281	2,415	2,424	3,099	3,605	3,153	3,758	5,761	2,949
コノシロ	68	130	277	314	130	52	68	109	81	107	65	73	76
キビナ(キビナゴ)	471	602	593	609	605	604	1,008	662	815	778	775	686	658
イサキ	415	388	609	550	449	625	930	936	1,037	516	596	690	590
カマス	233	431	424	519	338	353	375	442	476	358	429	459	396
アブラ	3,396	2,865	2,583	2,250	2,207	2,148	2,486	2,689	3,525	3,302	3,043	4,519	3,014
メジナ	730	821	743	557	566	631	844	907	1,099	990	731	579	683
イトヨリ	881	1,087	779	837	898	536	580	556	804	699	727	944	740
メシマ(メシマオコゼ)	0	72	0	506	0	0	0	0	0	0	0	0	201
コチ	358	274	418	510	570	750	702	471	605	476	319	410	493
ムツ	2,561	2,375	2,468	2,475	3,064	3,927	3,649	3,346	3,299	3,095	3,547	5,418	3,144
アカメ(キンキタイ)	1,999	1,819	1,372	1,164	1,291	1,692	1,926	1,859	2,176	1,886	2,062	2,390	1,803
マナ(マナカツオ)	1,651	1,607	1,521	2,251	2,999	3,141	3,298	3,361	2,425	2,347	2,461	2,030	2,807
ナマス(ヨロイトウ)	1,149	1,179	319	890	880	931	1,062	1,074	984	865	1,251	1,640	1,050
その他の魚類	618	507	419	485	697	908	885	740	641	523	759	560	621
アワビ	5,974	5,707	7,954	7,846	8,133	8,854	323	8,855	8,275	9,442	8,910	7,734	7,496
サザエ	848	818	1,057	1,131	1,029	1,030	9,625	942	1,125	1,157	1,256	1,398	1,043
その他の貝類	926	641	1,046	1,037	466	472	1,009	894	969	1,173	1,030	1,240	785
イセエビ	6,309	5,017	6,034	4,793	4,390	6,409	6,974	4,839	5,193	5,842	7,357	8,125	5,599
クルマエビ	4,234	4,316	5,373	5,325	6,044	5,456	4,913	5,336	4,675	3,633	3,034	3,909	4,174
大正エビ	0	0	0	0	0	0	0	0	0	0	0	0	0
ハコエビ	1,472	1,219	1,905	2,290	2,302	3,390	3,094	863	921	1,172	1,828	2,258	1,570
その他のエビ	370	399	933	1,159	1,125	885	865	1,312	1,239	804	755	685	736
カニ	950	856	1,239	2,154	1,356	1,208	1,071	1,127	859	811	1,026	1,493	1,021
スルメイカ	401	410	494	465	257	209	386	494	578	791	971	949	671
コウイカ	523	466	502	754	682	668	822	522	592	548	563	568	601
その他のイカ	1,464	1,422	1,254	1,861	1,502	1,457	1,346	1,730	1,661	1,765	1,737	1,878	1,566
タコ	1,392	1,233	1,943	1,789	1,537	1,532	1,482	1,524	1,702	1,961	2,165	2,075	1,550
その他の水産物	1,667	1,040	788	0	0	0	323	0	0	1,446	2,448	3,675	2,342
魚介類平均	285	301	319	244	248	339	352	348	267	251	207	358	284

8)年別魚種別取扱数量 [平成2年・平成27年～令和4年]

(単位:トン)

魚種名	平成2年	平成27年	平成28年	平成29年	平成30年	令和元年	令和2年	令和3年	令和4年
マダロ	11	598	1,393	1,128	591	963	727	712	951
カジキ	394	77	69	54	78	68	63	69	95
カツオ	2,966	981	1,225	2,064	1,895	2,055	1,601	1,808	1,143
サメ	761	85	71	83	64	55	30	26	35
マイワシ	12,922	808	6,154	231	186	165	608	1,102	756
ウルメイワシ	607	6,147	10,863	9,765	2,110	1,762	1,083	2,524	2,016
カタクチイワシ	187	563	975	701	1,132	2,473	602	593	111
マアジ	11,538	21,680	16,795	19,773	16,545	14,373	15,797	15,942	17,461
ムロアジ	5,347	841	637	618	459	327	449	807	1,306
サバ	18,212	16,411	15,863	20,158	24,105	15,174	12,737	16,074	16,336
ブリ	2,428	6,515	5,315	9,347	6,197	9,007	7,456	5,164	4,341
ハマチ	2,027	228	158	85	73	123	158	133	98
ヒラス(ヒラマサ)	322	483	409	444	435	518	482	575	450
アカハサ(カンホチ)	132	131	140	139	197	182	218	225	202
ヒラメ	158	102	93	108	109	98	88	79	72
カレイ	427	79	73	70	63	53	35	31	32
キチ	80	0	0	0	0	0	0	0	0
その他のエビ・グチ	1,425	383	149	142	187	107	76	57	62
エソ	2,107	260	247	302	285	265	246	320	281
シズ(イボダイ)	2,889	182	96	95	52	52	98	69	47
ハマモ	178	31	35	31	31	31	20	17	17
タチウオ	3,813	309	185	281	574	426	592	876	312
ホウボウ	13	28	28	27	25	26	21	16	13
カナガシラ	401	56	57	45	34	75	17	28	23
エビ	1,365	92	113	114	120	141	102	77	73
マダ	943	1,206	1,104	1,092	1,000	919	945	1,023	1,754
チダ	30	42	25	25	42	72	45	42	58
レンコダイ	1,887	1,002	1,021	1,031	969	1,016	835	893	1,013
クロダイ	37	9	9	12	9	10	9	6	5
その他のタイ	47	11	12	11	14	14	13	7	9
サワ	4,457	333	391	235	292	207	197	126	102
シイラ	121	93	140	113	83	150	158	214	110
トビウオ	42	47	26	40	24	18	25	19	39
ボラ	73	7	15	16	18	1	4	5	6
スズキ	13	44	53	43	34	40	38	33	43

ブ	グ	55	60	32	58	83	31	42	29
アマダ	イ	983	766	39	39	44	35	37	35
コノシロ	ロ	133	84	96	62	120	46	63	207
キビナ(キビナゴ)		153	166	141	124	151	123	105	84
イサキ	キ	353	345	364	355	297	331	351	352
カマ	ス	194	210	216	326	330	316	284	202
ア	ラ	207	199	207	213	236	183	181	176
メ	ナ	103	63	66	50	59	62	77	62
イトヨリ	リ	101	110	103	81	99	85	97	82
メシマ(ミシマオホセ)		4	6	6	5	6	4	3	0
コチ	チ	33	31	26	20	23	14	13	13
ムツ	ツ	260	249	254	243	238	210	242	217
アカメ(キントキタイ)		229	190	198	227	197	162	136	154
マナ(マナガツオ)		17	16	21	39	48	16	14	17
ナズ(ヨロイタウオ)		163	103	5	4	4	4	5	3
その他の魚類		2,635	1,996	2,646	2,050	1,940	1,354	1,315	1,304
(魚類小計)		(65,487)	(68,533)	(72,843)	(61,928)	(54,841)	(48,551)	(52,657)	(52,309)
アワビ	ビ	8	7	6	6	4	2	2	2
サザエ	エ	47	57	31	22	27	22	14	14
その他の貝類		38	38	41	28	20	15	21	12
イセエビ	ビ	16	17	17	15	17	12	15	13
クルマエビ	ビ	3	5	11	12	4	2	2	7
大正エビ	ビ	0	0	0	0	0	0	0	0
ハコエビ	ビ	48	46	42	38	41	31	24	20
その他のエビ		68	62	54	38	27	31	30	37
カニ	ニ	16	12	7	9	10	7	11	16
スルメイカ	カ	727	238	243	287	211	358	419	193
コウイカ	カ	58	51	55	61	80	34	26	26
その他のイカ		302	285	273	262	214	171	210	151
タコ	コ	156	85	147	132	120	124	155	130
その他の水産物		38	38	46	35	29	25	20	20
(水産物小計)		(1,525)	(941)	(973)	(945)	(804)	(834)	(949)	(641)
魚介類計		67,012	69,474	73,816	62,873	55,645	49,386	53,605	52,950
冷凍物		1,749	1,898	1,857	1,832	1,865	2,020	2,048	2,056
受託分合計		68,761	71,372	75,673	64,705	57,510	51,406	55,653	55,006
買付物		46,361	51,435	57,439	51,327	41,341	39,631	42,684	41,765
受託・買付合計		115,122	122,807	133,112	116,032	98,851	91,037	98,337	96,771

(単位:千円)

9)年別魚種別取扱金額 [平成2年・平成27年～令和4年]

魚種	年	平成2年	平成27年	平成28年	平成29年	平成30年	令和元年	令和2年	令和3年	令和4年
マダラ	グロ	9,425	549,155	917,835	1,166,735	1,151,488	1,621,151	1,239,672	1,210,091	1,234,540
カササギ	キ	512,290	86,512	70,999	55,905	78,343	65,448	58,413	62,783	91,726
カササギ	オ	895,960	366,762	482,562	654,675	652,569	595,058	474,800	405,937	468,112
ササギ	メ	100,209	14,411	14,593	15,500	11,204	10,513	6,269	5,867	7,440
マサギ	シ	530,268	136,852	405,235	80,937	75,830	64,753	94,478	110,870	83,720
ウルメ	イ	59,256	319,146	645,551	621,553	146,393	201,921	77,251	138,418	108,125
カタクチ	イ	15,781	20,188	66,972	36,186	64,190	124,479	27,281	25,597	3,153
マサギ	ジ	2,943,898	5,159,517	3,784,611	4,148,700	3,748,974	4,152,687	4,093,580	3,662,035	3,995,742
ムササギ	ア	782,548	159,351	119,581	88,079	58,120	59,306	78,183	86,402	183,552
ササギ	バ	1,422,749	1,727,784	1,460,271	1,723,678	2,353,936	1,762,046	1,558,652	1,775,387	1,640,550
ブササギ	リ	1,139,102	1,567,730	1,468,796	2,021,292	1,193,187	1,985,987	1,649,629	961,022	897,917
ハササギ	チ	1,503,500	202,385	132,757	74,093	70,971	114,195	108,217	110,465	127,835
ヒラス(ヒラマサ)		489,547	458,480	344,623	359,527	323,184	359,858	323,191	367,118	373,779
アカハナ(カンパチ)		133,535	105,432	108,246	106,219	148,022	136,063	118,493	130,447	154,153
ヒラサ	メ	404,051	154,780	149,981	176,586	162,532	135,708	103,435	96,294	102,678
カササギ	イ	214,933	36,218	33,860	28,719	25,461	20,150	16,132	15,461	14,402
キササギ	チ	6,972	0	0	0	0	0	0	0	0
その他のエビ・グチ		525,060	167,458	62,401	46,870	65,570	34,199	30,779	27,217	27,868
エビ	ソ	298,454	41,418	38,264	50,967	49,005	44,895	31,577	35,563	34,139
シズ(イボダイ)		1,271,630	82,152	48,556	44,285	17,727	24,061	39,076	27,732	27,753
ハササギ	モ	139,576	25,301	23,893	20,194	21,438	18,555	11,335	6,940	8,533
タチウオ	オ	718,653	208,201	139,196	208,757	302,460	377,709	415,784	633,526	226,394
ホウボウ	ウ	7,575	14,843	14,209	12,020	10,038	12,861	8,870	5,941	5,738
カナガシラ		40,623	5,616	7,067	4,546	3,778	5,799	2,208	2,595	2,386
エビ	イ	220,429	4,986	6,006	6,090	6,424	7,461	5,387	4,044	3,859
マサギ	イ	1,578,985	841,955	765,351	796,011	689,990	654,961	536,387	460,541	897,866
チササギ	イ	27,344	14,585	8,598	9,601	10,868	15,215	9,586	7,322	13,998
レンコ	イ	1,938,235	424,656	427,565	409,061	377,909	371,924	282,514	262,595	379,781
クロダイ	イ	42,975	2,714	2,809	4,453	2,860	2,910	1,746	1,097	1,274
その他のタイ	イ	47,364	6,761	6,180	8,549	6,809	7,938	5,879	2,957	5,214
ササギ	ラ	2,280,913	151,086	167,907	114,548	104,666	73,541	74,263	47,913	53,629
シイ	ラ	20,108	19,683	31,054	26,525	19,894	22,856	26,833	38,016	40,188
トビ	ウ	12,009	6,637	4,751	6,841	4,248	3,178	4,150	3,415	8,985
ボササギ	ラ	25,912	1,909	2,368	6,506	3,286	986	1,959	4,962	4,876
スズキ	キ	17,975	39,597	40,871	34,146	26,691	30,897	23,197	20,810	30,417

ア	グ	652,405	52,065	50,963	40,350	41,905	60,675	27,445	21,708	23,873
アマ	ダイ	5,282,683	638,880	479,767	100,271	93,739	112,465	80,052	82,661	102,015
コ	ノシ	12,654	11,546	10,287	9,740	7,232	11,482	5,456	7,430	15,763
キ	ビナ(キビナゴ)	239,158	81,501	80,584	78,843	68,167	67,802	61,587	55,460	55,200
イ	サ	348,800	224,181	213,230	240,292	213,237	173,159	176,753	174,734	207,864
カ	マ	595,044	67,888	77,172	62,147	96,364	107,069	91,628	103,380	80,145
ア	ラ	625,177	635,944	589,765	636,545	657,093	692,817	472,714	479,333	531,521
メ	ジ	162,346	66,812	45,701	49,432	36,469	37,877	38,587	44,820	42,166
イ	トヨ	100,057	60,679	71,870	65,456	51,255	56,743	45,851	45,158	60,833
メ	シマ(シマオコセ)	15,056	609	1,066	1,068	1,055	1,245	948	568	3
コ	チ	62,115	13,944	13,740	11,717	9,153	9,874	5,454	4,655	6,393
ム	ツ	319,069	620,365	625,396	674,134	656,519	738,739	595,206	621,132	682,036
アカ	メ(キントキダイ)	572,765	439,438	368,182	386,600	387,040	355,582	234,866	224,119	277,576
マ	ナ(マナガツオ)	500,609	35,076	31,363	42,766	92,154	101,351	32,966	32,467	49,055
ナ	マズ(ヨロイイタウオ)	210,036	60,258	38,797	7,279	5,449	5,416	5,657	5,001	3,554
その	他の魚類	1,516,913	1,282,372	1,098,142	1,344,717	1,090,176	1,076,506	712,769	694,030	809,537
(魚類小計)	(31,592,732)	(17,415,819)	(15,799,544)	(16,919,711)	(15,495,072)	(16,728,071)	(14,127,145)	(13,354,036)	(14,207,856)
ア	ラ	90,399	51,112	43,590	41,279	39,512	28,418	13,245	12,180	11,339
サ	ザ	129,898	42,007	43,735	23,416	18,936	20,721	14,832	10,408	14,386
その	他の貝類	179,358	19,532	17,295	20,405	14,712	10,862	7,090	11,551	9,511
イ	セ	67,542	89,283	96,240	104,223	87,996	86,667	56,665	73,223	74,850
ク	ル	205,441	13,157	15,823	32,912	30,418	17,082	9,424	10,560	27,891
大	正	5,771	0	0	0	0	0	0	0	0
ハ	コ	390,977	68,876	67,029	64,729	65,651	64,862	37,819	35,208	31,894
その	他のエビ	208,195	46,205	46,603	42,179	28,104	20,461	23,468	22,661	27,492
カ	ニ	103,501	15,864	15,450	8,051	11,380	10,066	9,020	14,006	15,902
ス	ル	105,013	113,867	67,371	109,843	127,964	103,763	180,100	162,691	129,970
コ	ウ	807,905	13,797	12,492	19,002	19,701	22,723	15,058	10,756	15,831
その	他のイカ	2,719,889	300,134	311,699	305,977	287,777	261,926	227,281	258,401	235,820
タ	コ	381,884	118,461	80,339	162,224	158,730	135,248	113,629	140,592	202,184
その	他の水産物	149,630	57,422	53,197	57,794	53,276	51,322	44,402	45,271	46,749
(水産物小計)	(5,545,404)	(949,717)	(870,863)	(992,034)	(944,157)	(834,121)	(752,033)	(807,508)	(843,819)
魚	介	37,138,136	18,365,536	16,670,407	17,911,745	16,439,229	17,562,192	14,879,178	14,161,544	15,051,675
冷	凍	9,864,257	2,182,210	2,437,921	2,438,593	2,441,160	2,519,232	2,274,490	2,441,022	2,703,852
受	託	47,002,393	20,547,746	19,108,328	20,350,338	18,880,389	20,081,424	17,153,668	16,602,566	17,755,527
買	入	22,938,899	11,129,077	10,855,598	12,913,046	11,569,403	11,370,039	9,901,813	10,430,640	10,590,774
受	託・買付	69,941,292	31,676,823	29,963,926	33,263,384	30,449,792	31,451,463	27,055,481	27,033,206	28,346,301

10)年別魚種別平均単価 [受託分 平成2年・平成27年～令和4年]

(単位:円/kg)

魚種	年	平成2年	平成27年	平成28年	平成29年	平成30年	令和元年	令和2年	令和3年	令和4年
マグロ		872	919	659	1,034	1,947	1,683	1,704	1,700	1,299
カジキ		1,300	1,118	1,034	1,044	1,010	963	922	904	966
カツノ		302	374	394	317	344	290	296	224	410
サメ		131	170	204	186	175	192	202	222	212
マイワシ		41	169	66	350	407	391	155	101	111
ウルメイワシ		97	52	59	64	69	115	71	55	54
カタクチイワシ		84	36	69	52	57	50	45	43	28
マアジ		255	238	225	210	227	289	259	230	229
ムロアジ		146	190	188	142	126	181	174	107	141
サバ		78	105	92	86	98	116	122	110	100
ブリ		469	241	276	216	193	220	221	186	207
ハマチ		741	888	840	875	978	930	687	832	1,311
ヒラス(ヒラマサ)		1,521	950	842	809	743	694	670	638	831
アカハナ(カンパチ)		1,009	803	776	766	752	748	542	579	762
ヒラメ		2,557	1,523	1,618	1,629	1,494	1,390	1,182	1,214	1,430
カレイ		503	457	465	411	405	378	463	495	451
キチ		87	-	-	-	-	-	-	-	-
その他のニベ・グチ		368	437	420	331	350	319	407	476	447
エソ		141	159	155	169	172	170	128	111	121
シズ(イボダイ)		440	451	504	466	339	462	399	402	596
ハモ		784	810	680	647	684	599	557	414	502
タチウオ		188	674	751	743	527	887	702	723	726
ホウボウ		581	527	510	448	399	500	430	364	450
カナガシラ		101	101	124	102	112	77	126	94	105
エビ		161	54	53	53	54	53	53	53	53
マダ		1,675	698	693	729	690	713	568	450	512
チダ		918	347	348	384	258	212	213	176	243
レンコダイ		1,027	424	419	397	390	366	338	294	375
クロダ		1,146	297	302	358	301	293	205	197	241
その他のタイ		1,004	613	513	789	491	576	446	407	603
サワラ		511	454	430	488	359	356	376	381	526
シイラ		166	211	222	235	240	152	170	177	365

トビウオ	284	143	182	169	176	181	167	179	232
ボラ	355	275	156	415	180	677	555	1,059	858
スズキ	1,389	895	776	803	791	779	611	624	711
フグ	447	944	845	1,246	725	733	871	514	815
アマダイ	885	650	626	2,548	2,422	2,527	2,276	2,247	2,949
コノシロ	132	87	122	102	117	96	119	119	76
キビナ(キビナゴ)	243	532	485	559	549	450	502	530	658
イサキ	1,147	635	618	661	601	582	535	498	590
カマス	639	349	368	288	296	325	290	364	396
アサ	2,417	3,066	2,971	3,075	3,087	2,940	2,578	2,642	3,014
メジナ	1,029	647	724	748	724	640	617	581	683
イトヨリ	781	598	651	638	634	574	537	467	740
メジマ(ミシマオコセ)	92	142	175	179	193	217	213	206	201
コチ	268	429	449	449	458	431	391	353	493
ムツ	1,122	2,388	2,512	2,652	2,707	3,099	2,839	2,567	3,144
アカメ(キントキタイ)	297	1,922	1,938	1,949	1,706	1,802	1,453	1,643	1,803
マナ(マナガツオ)	748	2,107	1,945	2,009	2,370	2,121	2,103	2,329	2,807
ナマス(ヨロイタイチウオ)	365	369	378	1,499	1,242	1,246	1,278	1,098	1,050
その他の魚類	418	487	550	508	532	555	526	528	621
アワビ	5,632	6,198	6,551	6,426	6,743	6,696	6,128	6,938	7,496
サザエ	1,168	892	768	750	865	758	666	767	1,043
その他の貝類	349	516	451	498	518	556	463	554	785
イセエビ	5,493	5,730	5,718	6,160	5,699	5,169	4,857	4,920	5,599
クルマエビ	2,499	5,099	3,397	2,956	2,596	3,842	4,898	5,099	4,174
大正エビ	847	-	-	-	-	-	-	-	-
ハコエビ	786	1,425	1,450	1,536	1,729	1,567	1,222	1,453	1,570
その他のエビ	587	682	752	781	738	765	747	748	736
カニ	473	1,002	1,256	1,119	1,199	1,046	1,255	1,236	1,021
スルメイカ	118	157	283	452	447	493	503	389	671
コウイカ	256	239	246	344	321	285	437	419	601
その他のイカ	682	995	1,093	1,123	1,096	1,223	1,331	1,232	1,566
タコ	381	759	941	1,103	1,206	1,126	914	906	1,550
その他の水産物	262	1,508	1,395	1,261	1,502	1,747	1,804	2,252	2,342
魚介類平均	345	274	240	243	261	316	301	264	284

11)業態別入港隻数の推移 [平成23年～令和4年] (単位:隻)

業態 年	底びき	まき網			近海物	合計
		大中型	小型	小計		
平成23年	295	603	2,426	3,029	5,269	8,593
平成24年	508	647	1,887	2,534	5,198	8,240
平成25年	452	691	1,808	2,499	4,175	7,126
平成26年	451	665	2,271	2,936	3,469	6,856
平成27年	447	640	2,094	2,734	3,540	6,721
平成28年	437	562	2,148	2,710	3,461	6,608
平成29年	408	634	2,203	2,837	3,522	6,767
平成30年	386	490	1,950	2,440	2,766	5,592
令和元年	396	554	1,995	2,549	2,827	5,772
令和2年	318	508	1,714	2,222	2,086	4,626
令和3年	317	555	1,274	1,829	1,887	4,033
令和4年	309	419	1,464	1,883	1,535	3,727

12)輸入水産物水揚状況 [平成27年～令和4年]

(単位:トン、隻)

年	鮮魚	冷凍魚	活魚	合計	入港隻数
平成27年	1,444	0	0	1,444	90
平成28年	910	0	0	910	59
平成29年	0	0	0	0	0
平成30年	0	0	0	0	0
令和元年	0	0	0	0	0
令和2年	0	0	0	0	0
令和3年	0	0	0	0	0
令和4年	0	0	0	0	0

(注)空輸を除く。

13)活魚取扱状況 [平成27年～令和4年]

(単位:トン)

年	数量	前年比
平成27年	1,665	117%
平成28年	1,514	91%
平成29年	1,934	128%
平成30年	1,787	92%
令和元年	1,824	102%
令和2年	1,754	96%
令和3年	1,799	103%
令和4年	1,543	86%

14)令和4年業態別水揚隻数と水揚数量

(単位:トン)

業態別		隻数	水揚数量
底びき物		309隻	2,623
まき網物	大中型まき網	419隻	25,365
	小型まき網	1,464隻	17,957
	運搬青物(陸送)	706台	264
	小計		46,209
近海物	釣、延縄、その他	1,535隻	5,664
	運搬物(陸送)	6,456台	2,358
	小計		8,022
冷凍・買付物			44,373
合計		7,162台 3,727隻	98,604

15)買受人別取扱実績の推移 [平成29年～令和4年]

(単位:千円)

年	平成29年			平成30年			令和元年		
	数	買上高	1人当買上高	数	買上高	1人当買上高	数	買上高	1人当買上高
発送を主とする仲卸	16	9,573,001	598,313	15	8,655,866	577,058	15	9,441,579	629,439
地元売を主とする仲卸	33	5,089,090	154,215	33	4,820,369	146,072	32	4,730,190	147,818
売買参加買受人	18	307,005	17,056	18	251,243	13,958	18	220,137	12,230
加工買受人	16	4,411,340	275,709	16	3,749,959	234,372	16	3,722,942	232,684
その他		13,882,948			12,972,355			13,336,615	
計	83	33,263,384		82	30,449,792		81	31,451,463	

年	令和2年			令和3年			令和4年		
	数	買上高	1人当買上高	数	買上高	1人当買上高	数	買上高	1人当買上高
発送を主とする仲卸	14	7,683,276	548,805	13	7,078,992	544,538	13	8,057,028	619,771
地元売を主とする仲卸	32	4,139,239	129,351	33	4,169,583	126,351	33	4,186,919	126,876
売買参加買受人	17	165,669	9,745	17	158,131	9,302	15	164,169	10,945
加工買受人	14	3,444,703	246,050	15	3,587,596	239,173	15	3,713,206	247,547
その他		11,622,594			12,038,904			12,224,979	
計	77	27,055,481		78	27,033,206		76	28,346,301	

注 年内に買上げのない買受人は除く。

年内に新規参入した者及び廃業した者を含む。

5. 参考

1)長崎魚市場関係団体一覧表

(順不同)

団 体 名	住 所	電話番号
長崎魚市株式会社	長崎市京泊3丁目3-1	095-850-3600
長崎県漁業協同組合連合会	長崎市五島町2-27	095-829-2400
長崎県旋網漁業協同組合	長崎市京泊3丁目3-1	095-850-4196
長崎県以西底曳網漁業協会	長崎市京泊3丁目3-1	095-850-4106
長崎水産物流通仲卸協同組合	長崎市京泊3丁目3-1	095-850-3100
長崎出荷仲卸連絡協議会	長崎市京泊3丁目3-1	095-850-4500
長崎魚類仲卸協同組合	長崎市京泊3丁目3-1	095-850-3800
長崎漁港水産加工団地協同組合	長崎市三京町646-31	095-850-4511
長崎蒲鉾水産加工業協同組合	長崎市京泊3丁目16-33	095-850-1101
長崎鮮魚小売商協同組合	長崎市京泊3丁目3-1	095-850-3935
長崎市設築町市場協同組合	長崎市築町3-18	095-824-5751
長崎魚市場鮮魚売参組合	長崎市花丘町12-18	095-845-3867
諫早鮮魚小売商協同組合	諫早市栄町4-8	0957-22-0089
有明鮮魚組合	諫早市小長井町小川原浦名平床140-1	0957-34-2175
長崎運送株式会社	長崎市西泊町22番38号	095-894-8701
長崎魚市運送事業協同組合	長崎市京泊2丁目7番5号	095-850-3678
長崎水産荷役有限会社	長崎市京泊3丁目3-1	095-850-4355
長崎地区魚函組合	長崎市京泊3丁目3-1	095-850-4366
長崎県冷凍協会	長崎市京泊3丁目3-1	095-850-8501
在崎水産物卸売業出張所協議会	長崎市京泊3丁目3-1	095-850-4381
長崎魚市場精算株式会社	長崎市京泊3丁目3-1	095-850-4100
一般社団法人長崎魚市場協会	長崎市京泊3丁目3-1	095-850-4020

長崎県水産部水産加工流通課

長崎市尾上町3番1号

TEL(095)895-2875

FAX(095)895-2585