

知事記者会見

新型コロナウイルス感染症への対応について

令和2年12月23日

12月の県内の感染状況について

発生件数

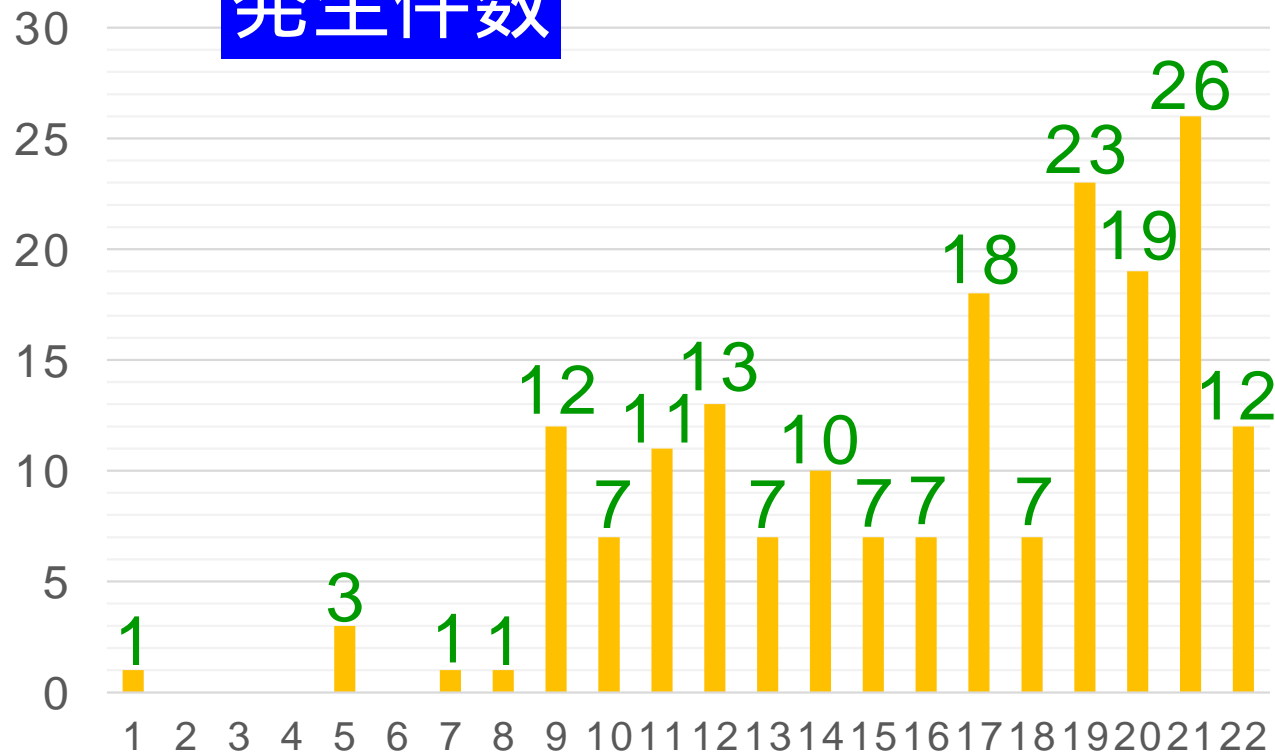

直近1週間の新規感染者数

単位:人

| 確認日 | 13日 | 14日 | 15日 | 16日 | 17日 | 18日 | 19日 | 20日 | 21日 | 22日 |
|------|-----|-----|-----|-----|-----|-----|-----|-----|-----|-----|
| 感染者数 | 7 | 10 | 7 | 7 | 18 | 7 | 23 | 19 | 26 | 12 |
| 1週間計 | 52 | 61 | 67 | 62 | 67 | 69 | 79 | 91 | 107 | 112 |

6指標の状況

| 判断指標 | | 現在の状況 |
|----------------|------|---------------|
| 病床の逼迫具合 | 病床全体 | 最大確保病床数(395床) |
| | | 15.9%(63床) |
| | | 確保病床数(225床) |
| | | 28.0%(63床) |
| 重症者用病床 | | 最大確保病床数(27床) |
| | | 7.4%(2床) |
| | | 確保病床数(20床) |
| | | 10.0%(2床) |
| 新規報告数 | | 112人/週 |
| 療養者数(入院+宿泊+自宅) | | 163人 |
| 直近一週間と先週一週間の比較 | | 増加 |
| PCR陽性率 | | 2.409% |
| 感染経路不明割合 | | 34.8%(39人) |

クラスター発生地域における包括検査の実施状況

12/22 (火) 最終

業種別内訳

| 検査日 | 上段：検査者数 下段：陽性者数 |
|-----------|-------------------------------|
| | 人数 (人) |
| 12月17日(木) | 151 2 |
| 12月18日(金) | 230 0 |
| 12月19日(土) | 356 0 |
| 12月20日(日) | 214 (再検査3) |
| 12月21日(月) | 433 6 (再検査18) |
| 12月22日(火) | 101 1 (検査不能1) |
| 合計 | 1,485 9 (再検査21) (検査不能1) |

| 業種 | 件数 | 割合% | 人数 | 割合% | 陽性者 |
|------------------------|------|------|-------|------|-----|
| スナック、バー、クラブ、 キャバクラ等 | 294 | 72.6 | 945 | 63.6 | 6 |
| (うち接待を伴う飲食店等) | (34) | | (241) | | |
| 居酒屋等 | 61 | 15.1 | 255 | 17.2 | 3 |
| 和食・洋食店等 | 48 | 11.9 | 279 | 18.8 | 0 |
| カラオケ店 | 2 | 0.4 | 6 | 0.4 | 0 |
| 合計 | 405 | 100 | 1,485 | 100 | 9 |

12月以降の県内発生事例の分析について

…12月22日までの公表分

初発と考えられる事例の感染経路

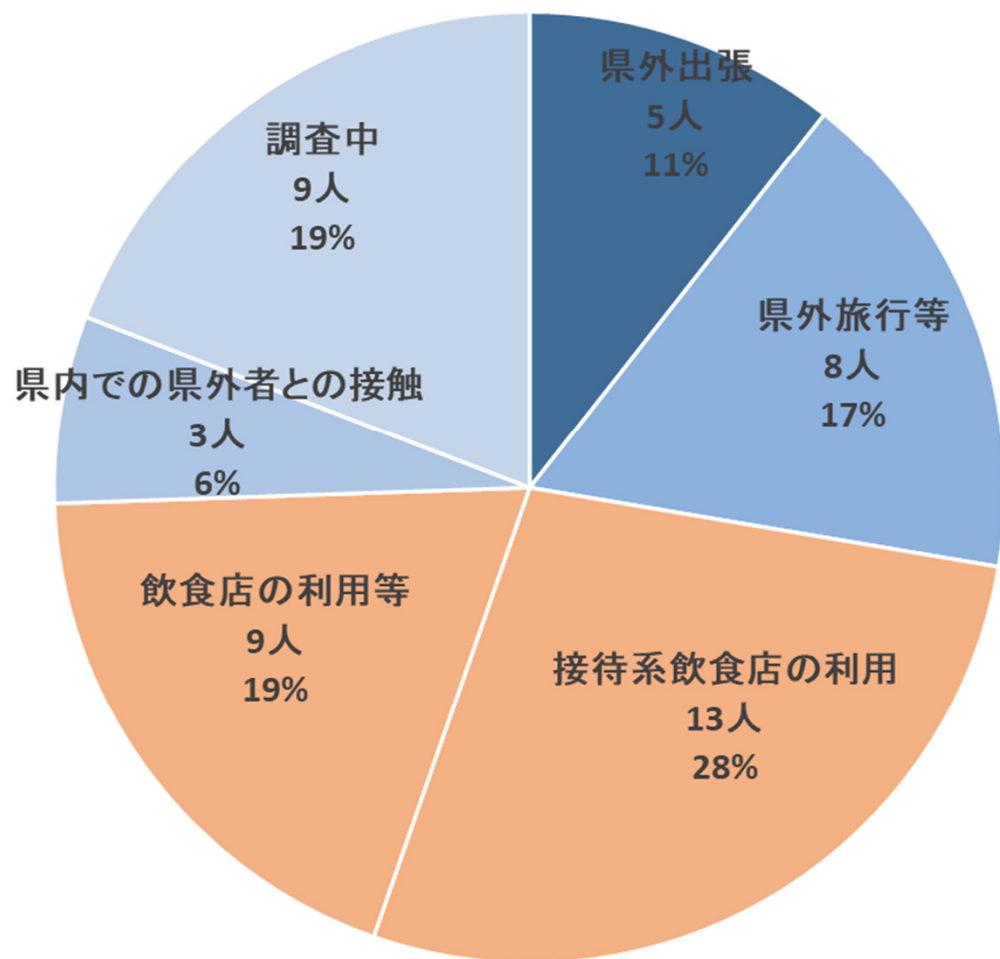

計47人

発生場面の内訳

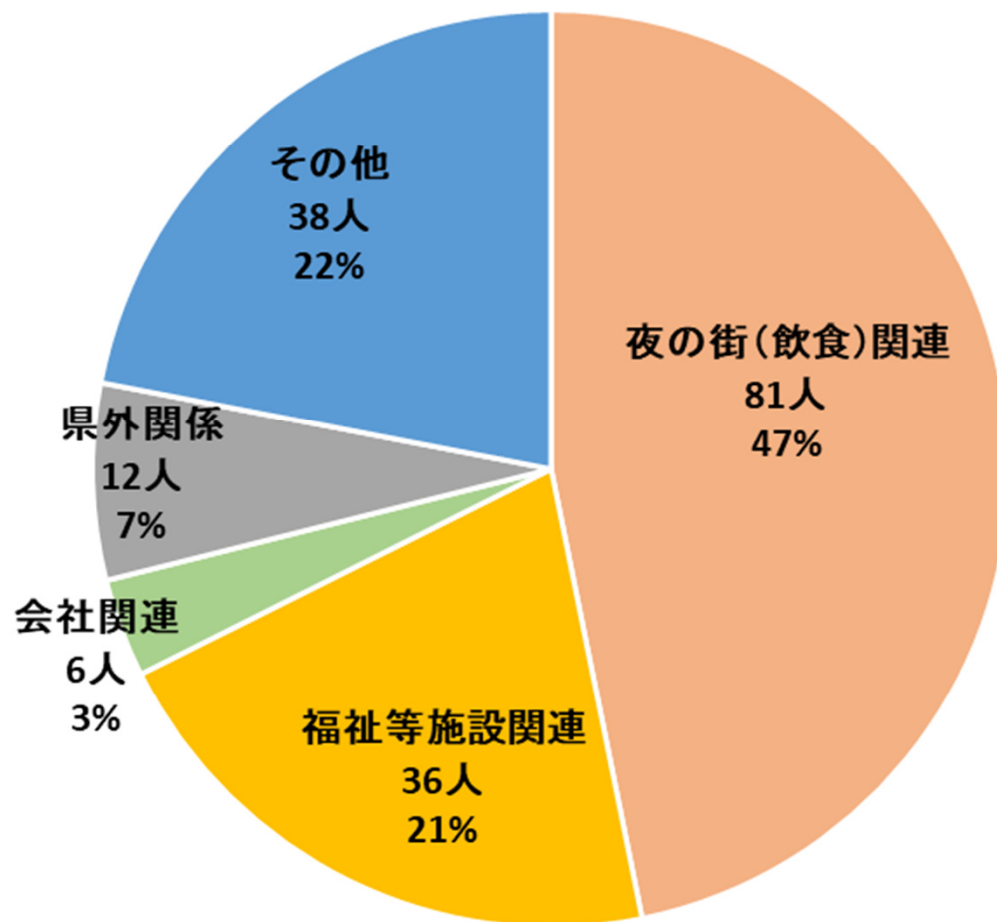

計173人

12月以降の県内発生事例の分析について

第3波(12月以降)の感染者年齢別内訳

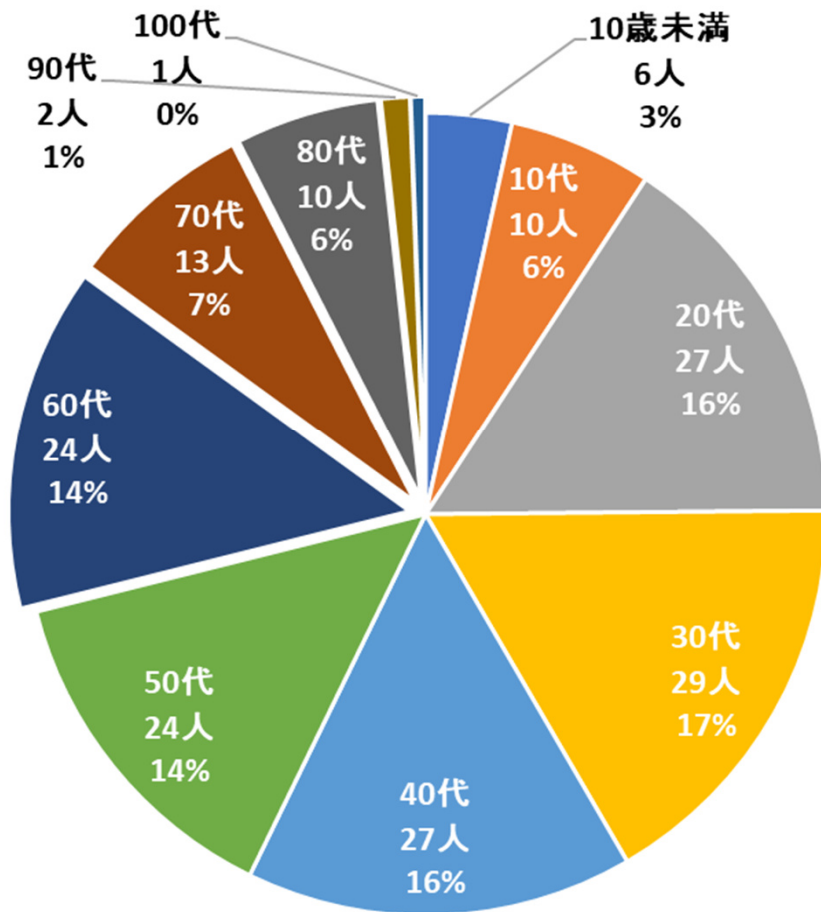

計113人

感染者の年齢別内訳の推移

| 年代 | 第2波(7月～8月) | | 第3波(12月以降) | | 割合増減 |
|-------|------------|------|------------|------|------|
| | 人数 | 割合 | 人数 | 割合 | |
| 10歳未満 | 10人 | 5% | 6人 | 3% | -1% |
| 10代 | 29人 | 13% | 10人 | 6% | -8% |
| 20代 | 75人 | 35% | 27人 | 16% | -19% |
| 30代 | 20人 | 9% | 29人 | 17% | 7% |
| 40代 | 28人 | 13% | 27人 | 16% | 3% |
| 50代 | 30人 | 14% | 24人 | 14% | 0% |
| 60代 | 9人 | 4% | 24人 | 14% | 10% |
| 70代 | 7人 | 3% | 13人 | 8% | 4% |
| 80代 | 3人 | 1% | 10人 | 6% | 4% |
| 90代 | 4人 | 2% | 2人 | 1% | -1% |
| 100代 | 0人 | 0% | 1人 | 1% | 1% |
| 計 | 215人 | 100% | 173人 | 100% | 0% |

12月22日までの公表分

60代以上の割合 10% 30%

長崎県の入院医療の状況について

12月22日 19時時点の確保病床数と入院患者数（医療圏別）

| 医療圏 | | 長崎 | 佐世保 県北 | 県央 | 県南 | 本土 計 | 五島 | 上五島 | 壱岐 | 対馬 | 合計 |
|-------------------|----|-----|-----------|----|----|---------|----|-----|----|----|---------------|
| 病床数 | 現在 | 82 | 39 | 24 | 8 | 153 | 4 | 4 | 4 | 4 | 169 |
| | 最大 | 125 | 88 | 68 | 28 | 309 | 23 | 17 | 21 | 25 | 395 |
| 入院患者数 (現在の占有率) | | 40 | 21 | 0 | 2 | 63 | 0 | 0 | 0 | 0 | 63 (15.9%) |
| フェーズ | | 2 | | | | 1 | 1 | 1 | 1 | | |

「フェーズ」とは、「長崎県病床確保計画」において県内5地区の感染状況をフェーズ0から4の5段階で表したものです。

入院患者：重症2名、中等症・軽症61名

宿泊施設療養者数等：100名

回復者数：291名

死亡者数：3名

感染段階ステージの移行について

- 直近の県内における感染拡大の状況や有識者等の意見も踏まえ、本日、県内の感染段階ステージを【ステージ2】から【ステージ3】に移行するとともに県下全域に警戒警報を発令。

長崎県新型コロナウイルス感染段階対応の目安

| 判断指標 | | ステージ1 | ステージ2 | ステージ3 | ステージ4 | ステージ5 |
|----------------------|---|----------------------|---|-------------------------------|--------------------------|-----------------------|
| | | 感染者の 散発発生 | 感染者の漸増 | 感染者の増加・拡大 | 特定圏域や業種における 感染者の急速な増加 | 県下全域における 感染者の急速な増加 |
| 病床 ひっ つ迫 具合 | 確保病床占有率 (全体) 上段：最大確保 (395床) 下段：現時点確保(225床) | ステージ2 移行の 目安以下 | 7人/日が 1週間連続 or 20人規模の クラスター 2件発生 | ・ ー ・ 25%(56床)以上 | ・ ー ・ 50%(113床)以上 | ・ 50%(198床)以上 ・ ー |
| | 確保病床占有率 (重症用) 上段：最大確保 (27床) 下段：現時点確保(20床) | | | ・ ー ・ 25%(5床)以上 | ・ ー ・ 50%(10床)以上 | ・ 50%(14床)以上 ・ ー |
| 新規報告者数 | 90人/週 以上 (13人/日以上) | | | 193人/週 以上 (28人/日以上) | 303人/週 以上 (43人/日以上) | |
| 療養者数 | 140人/日 以上 | | | 283人/日 以上 | 495人/日 以上 | |
| 直近1週間の 増加割合 | 先週1週間と比較して 直近1週間の方が感染者数が多い | | | 先週1週間と比較して 直近1週間の方が感染者数が多い | | |
| PCR陽性率 | 10% | | | 10% | | |
| 感染経路 不明割合 | 50% | | | 50% | | |

警戒警報の発令について

- 直近の県内における感染拡大の状況や有識者等の意見も踏まえ、本日、県内の感染段階ステージを【ステージ2】から【**ステージ3**】に移行するとともに**県下全域に警戒警報を発令**。

長崎県新型コロナウイルス感染段階対応の目安

| ステージ1 | ステージ2 | ステージ3 | ステージ4 | ステージ5 |
|--|---|---|---|---|
| <p>ステージに関わらず実施</p> <p>- 基本的感染予防の徹底 -</p> <p>【事業者】</p> <ul style="list-style-type: none"> 事業別ガイドラインの遵守の徹底 テレワーク等の推進 従業員の健康管理の徹底(健康アプリ活用) <p>【個人】</p> <ul style="list-style-type: none"> 新しい生活様式の徹底 COCOA等の対策アプリの普及促進 誹謗中傷抑制対策等の人権への配慮 | <p>注意報</p> <ul style="list-style-type: none"> 感染が拡大している業種や地域への訪問自粛要請 発生状況に応じた包括的な検査の実施 | <p>警戒警報</p> <ul style="list-style-type: none"> ガイドラインが遵守されていない施設等への事業自粛要請 感染拡大状況を踏まえ、イベントや観光施設等の入場制限 | <p>特別警戒警報</p> <p>《特定医療圏域》 発生状況や内容に応じた対策を実施</p> | <p>緊急事態宣言</p> <p>《県全域》</p> <ul style="list-style-type: none"> 営業時間短縮要請 休業要請 対象業種は感染拡大やクラスターの状況を踏まえて判断 イベント等の開催自粛要請 不要不急の外出自粛要請 県管理施設の閉鎖 |
| <p>離島地区においては、脆弱な医療体制等を考慮し、ステージごとの施策の前倒しを検討</p> | | | | |

《県民の皆様へ》

- 1 感染拡大地域 への訪問は、改めてその必要性を検討するとともに、訪問の際は飲酒を伴う会食は控えてください。

直近1週間の人口10万人当りの新規感染者数が15人以上の都道府県

- 2 県内においても、家族以外の方々との5人以上の飲酒を伴う会食は控えてください。

警戒警報発令に伴う要請

《県民の皆様へ》

- 3 飲食店の利用に際しては、最大限の感染防止対策の徹底をお願いします。

感染防止対策が徹底された店舗であるかの事前確認
席の移動や密着、大声での会話を避ける
お酌・返杯・食器類の共有は避ける
飲食時以外のマスクの着用を心がける など

《事業者の皆様へ》

- 1 飲食店の営業継続にあたっては、改めて、従業員の健康管理の徹底やガイドラインの遵守をお願いします。

- 1 感染拡大地域からの帰省に際しては、ご自身の健康状態を見極めたうえで、慎重にご判断ください。
- 2 高齢者や基礎疾患を持った方と接触の機会がある場合は、ご家族とよくご相談ください。

- 1 差別や誹謗中傷等は、**厳に慎むよう**お願いします。
- 2 誹謗中傷等を受けた方は、**県の専門相談窓口**にご相談ください。

長崎県新型コロナウイルス関連人権相談窓口

電話番号 095 - 894 - 3184

相談日時 毎週月～金曜日（祝日、12/29～1/3を除く）
午前9時～午後5時45分
（水曜日は午後8時まで）