

基 幹 統 計

毎月勤労統計調査地方調査年報

—— 長崎県の賃金・雇用の動き ——

平成 29 年



長崎県県民生活部統計課

はじめに

毎月勤労統計調査（基幹統計、厚生労働省所管）は賃金・労働時間及び雇用の動きを迅速かつ的確に明らかにすることを目的として実施されています。

本県では、この調査の地方調査結果を「長崎県の賃金・雇用の動き」として毎月公表しておりますが、このたび、平成29年1月から同年12月までの調査結果を年報として取りまとめました。

また、常用雇用者1人～4人の事業所を対象として平成29年7月末現在で実施された特別調査の結果も併せて掲載いたしました。

この年報が、本県経済の動向を示す指標の一つとして、あるいは労働問題をはじめとする各種施策のための基礎資料として広く各方面で御活用いただければ幸いに存じます。

最後に、この調査に多大なご尽力をいただきました調査対象事業所並びに調査関係者の皆様に厚く御礼申し上げますとともに、今後とも一層の御理解と御協力を賜りますようお願い申し上げます。

平成31年3月

長崎県県民生活部長
木村 伸次郎

*** 目 次 ***

毎月勤労統計調査の概要

調査の概要

1) 調査の目的	1
2) 毎月勤労統計調査の体系	1
3) 調査の対象	2
4) 調査事項の定義	2
5) 結果の算定方法	3
6) 調査結果の利用上の注意	3

賃金、労働時間及び雇用の状況

調査結果の概要	5
---------	---

1 賃 金

1) 賃金の動き	6
2) 賃金水準	8
3) 事業所規模別賃金	1 2
4) 男女別賃金	1 3
5) 就業形態別賃金	1 6

2 労働時間

1) 労働時間の動き	1 8
2) 産業別労働時間	2 0
3) 就業形態別労働時間	2 2

3 出勤日数	2 4
--------	-----

4 雇 用

1) 雇用の動き	2 5
2) 産業別常用労働者	2 6
3) パートタイム労働者	2 7
4) 男女別労働者	2 7
5) 就業形態別労働者	2 8

統 計 表

I 事業所規模（5人以上）

第 1 表 産業別、年別現金給与総額名目賃金指数	2 9
第 2 表 産業別、年別定期給与名目賃金指数	2 9
第 3 表 削除	

第 4 表	産業別、年別現金給与総額実質賃金指数	3 0
第 5 表	産業別、年別定期給与実質賃金指数	3 0
第 6 表	産業別、年別総実労働時間指数	3 1
第 7 表	産業別、年別所定内労働時間指数	3 1
第 8 表	産業別、年別所定外労働時間指数	3 2
第 9 表	産業別、年別常用雇用指数	3 2
第 10 表	産業別 1 人平均月間現金給与総額及び定期給与	3 3
第 11 表	産業別 1 人平均月間所定内給与及び超過労働給与	3 6
第 12 表	産業別 1 人平均月間特別給与及び出勤日数	3 9
第 13 表	産業別 1 人平均月間総実労働時間数及び所定内労働時間数	4 2
第 14 表	産業別 1 人平均月間所定外労働時間数及び常用労働者数	4 5

II 事業所規模（30人以上）

第 15 表	産業別、年別現金給与総額名目賃金指数	4 8
第 16 表	産業別、年別定期給与名目賃金指数	4 8
第 17 表	削除	
第 18 表	産業別、年別現金給与総額実質賃金指数	4 9
第 19 表	産業別、年別定期給与実質賃金指数	4 9
第 20 表	産業別、年別総実労働時間指数	5 0
第 21 表	産業別、年別所定内労働時間指数	5 0
第 22 表	産業別、年別所定外労働時間指数	5 1
第 23 表	産業別、年別常用雇用指数	5 1
第 24 表	産業別 1 人平均月間現金給与総額及び定期給与	5 2
第 25 表	産業別 1 人平均月間所定内給与及び超過労働給与	5 5
第 26 表	産業別 1 人平均月間特別給与及び出勤日数	5 8
第 27 表	産業別 1 人平均月間総実労働時間数及び所定内労働時間数	6 1
第 28 表	産業別 1 人平均月間所定外労働時間数及び常用労働者数	6 4

III 事業所規模（1～4人）

毎月勤労統計調査特別調査結果（平成 29 年 7 月）

第 29 表	産業別常用労働者数及び 1 人平均月間きまって支給する現金給与額	6 8
第 30 表	産業別月間出勤日数、1 日の実労働時間数及び過去 1 年間特別に 支払われた現金給与額	7 0

参 考 付 表

第 31 表	都道府県別常用労働者 1 人平均月間現金給与総額等（5 人以上規模）	7 2
第 32 表	都道府県別常用労働者 1 人平均月間総実労働時間等（5 人以上規模）	7 3
第 33 表	都道府県別常用労働者 1 人平均月間現金給与総額等（30 人以上規模）	7 4
第 34 表	都道府県別常用労働者 1 人平均月間総実労働時間等（30 人以上規模）	7 5
第 35 表	都道府県別常用労働者数及び月間きまって支給する現金給与額 （1～4 人規模）	7 6
第 36 表	都道府県別月間出勤日数、1 日の実労働時間数及び過去 1 年間 特別に支払われた現金給与額（1～4 人規模）	7 7

毎月勤労統計調査の概要

調査の概要

1) 調査の目的

毎月勤労統計調査は、雇用労働者の賃金、労働時間及び雇用について毎月の変動を明らかにすることを目的としている。

2) 毎月勤労統計調査の体系

この調査は、統計法に基づく基幹統計であり調査の大綱は、毎月勤労統計調査規則（昭和32年労働省令第15号）によって定められている。

現在の調査体系は、全国調査、地方調査及び特別調査から成り立っている。（下図参照）

このうち全国調査は、国により集計・公表がおこなわれている。

また、地方調査は、都道府県ごとに、それぞれの地域について行うものであり、本県においては、厚生労働大臣が指定する約500事業所について調査している。

特別調査は全国調査及び地方調査を補完するために、常用労働者1～4人の事業所に対し年に1回実施されている。

調査の種類		事業所規模	調査時期	調査方法
全国調査	第一種事業所	常用労働者 30人以上を雇用	毎月	郵送調査方式 オンライン方式
	第二種事業所	常用労働者 5～29人を雇用	毎月	調査員による 実地他計調査方式 オンライン方式
地方調査	第一種事業所	常用労働者 30人以上を雇用	毎月	郵送調査方式 オンライン方式
	第二種事業所	常用労働者 5～29人を雇用	毎月	調査員による 実地他計調査方式 オンライン方式
特別調査		常用労働者 1～4人を雇用	毎年7月	調査員による 実地他計調査方式

なお、平成30年12月現在、本県においては170事業所がオンラインシステムにより調査データを提出している。

3) 調査の対象

事業所は平成19年11月改定の日本標準産業分類の「鉱業、砕石業、砂利採取業」、「建設業」、「製造業」、「電気・ガス・熱供給・水道業」、「情報通信業」、「運輸業、郵便業」、「卸売業、小売業」、「金融業、保険業」、「不動産業、物品賃貸業」、「学術研究、専門・技術サービス業」、「宿泊業、飲食サービス業」、「生活関連サービス業、娯楽業」、「教育、学習支援業」、「医療、福祉」、「複合サービス事業」及び「サービス業（他に分類されないもの）」に属する事業所である。

4) 用語の説明

(1) 常用労働者とは、下記のいずれかに該当する者をいう。

- ① 期間を定めずに雇われている者
- ② 1か月以上の期間を定めて雇われている者

(2) パートタイム労働者とは、常用労働者のうち、下記のいずれかに該当する者をいう。

- ① 1日の所定労働時間が一般の労働者よりも短い者
- ② 1日の所定労働時間が一般の労働者と同じで1週の所定労働日数が一般の労働者よりも少ない者

(3) 一般労働者とは、常用労働者のうち、パートタイム労働者でない者をいう。

(4) 入職（離職）率とは、前月末労働者数に対する月間の入職（離職）者数の割合（％）である。

なお、入職（離職）者には、同一企業内での事業所間の異動者を含む。

(5) 現金給与額について

賃金、給与、手当、賞与その他の名称の如何を問わず、労働の対償として使用者が労働者に通貨で支払うもので、所得税、社会保険料、組合費、購買代金等を差し引く前の金額である。退職を事由に労働者に支払われる退職金は、含まれない。

- ・現金給与総額 以下に述べる きまって支給する給与と特別に支払われた給与の合計額。
- ・きまって支給する給与（定期給与）

労働協約、就業規則等によってあらかじめ定められている支給条件、算定方法によって支給される給与でいわゆる基本給、家族手当、超過労働手当を含む。

- ・所定内給与

きまって支給する給与のうち次の所定外給与以外のもの。

- ・所定外給与（超過労働給与）

所定の労働時間を超える労働に対して支給される給与や、休日労働、深夜労働に対して支給される給与。時間外手当、早朝出勤手当、休日出勤手当、深夜手当等である。

- ・特別に支払われた給与（特別給与）

労働協約、就業規則等によらず、一時的又は突発的の事由に基づき労働者に支払われた給与又は労働協約、就業規則等によりあらかじめ支給条件、算定方法が定められている給与で以下に該当するもの。

- ① 夏冬の賞与、期末手当等の一時金
- ② 支給事由の発生が不定期なもの
- ③ 3か月を超える期間で算定される手当等（6か月分支払われる通勤手当等）
- ④ いわゆるベースアップの差額追給分

(6) 実労働時間、出勤日数について

労働者が実際に労働した時間数及び実際に出勤した日数。休憩時間は給与支給の有無にかかわらず

除かれる。有給休暇取得分も除かれる。

- ・ 総実労働時間数

次の所定内労働時間数と所定外労働時間数の合計。

- ・ 所定内労働時間数

労働協約、就業規則等で定められた正規の始業時刻と終業時刻間の実労働時間数。

- ・ 所定外労働時間数

早出、残業、臨時の呼出、休日出勤等の実労働時間数。

- ・ 出勤日数

業務のため実際に出勤した日数。1時間でも就業すれば1出勤日とする。

5) 結果の算定方法

この調査結果の数値は、長崎県の事業所規模5人以上のすべての事業所に対応するように復元して算定している。

① 産業、規模別各種平均値は、調査票から得られる各調査項目の集計値を前月末労働者数の合計と本月末労働者数の合計との平均で除して求めている。

② 産業計及び規模計の各種平均値は、各調査項目の調査票集計値に当該産業、規模の推計比率（前月の「本月末推計労働者数」を本月分調査票における前月末調査労働者数の合計で除した値、以下同じ）を乗じ、それを産業又は規模について合計した値を、同様にして計算した前月末推計労働者数と本月末推計労働者数との平均で除して求めている。

③ 産業、規模別の労働者数は、調査票の前月末及び本月末労働者数の合計に推計比率を乗じて求めている。産業計及び規模計の労働者数は、これを合計して求めている。

なお、事業規模別1～4人の数値については、「平成29年毎月勤労統計調査特別調査」（政府統計の総合窓口ホームページ）より掲載している。

6) 調査結果の利用上の注意

(1) 指数の改訂（ギャップ修正）

全国調査及び地方調査は、総務省統計局実施の経済センサスによる事業所名簿を母集団として実施される標本調査であるが、規模30人以上の事業所については、2年または3年に一度、調査対象事業所の抽出替えを実施している。抽出替え後は、調査結果の実数値が時系列的につながらなくなる（ギャップが生じる）ことがあるため、時系列比較が可能になるよう指数の修正を行っている。

平成27年1月に行われた抽出替えに伴い、賃金指数及び労働時間指数についてギャップ修正を行っており、対前年度増減率については、ギャップ修正後の指数により算定しているため、実数値から算定される増減率とは一致しない場合がある。

(2) 指数について

指数は、平成27年を基準時（平成27年＝100）として全面改定している。

また、就業形態別（超過労働給与、特別給与）及び1～4人規模については、指数を作成していないため、対前年増減率は実数値により算定している。

(3) 端数の処理

統計表中の数値は、単位未満を四捨五入しているため、内訳を足しても合計とは一致しない場合がある。

(4) 符号・略称

統計表の符号の用法は次のとおりである。

「-」・・・該当数字が得られないもの。

「X」・・・調査対象が少ないため掲載しないもの。

(5) 産業分類の接続について

平成19年11月に改定された日本標準産業分類に基づき集計をおこなっている。

なお、平成20年以前の毎月勤労統計調査結果との比較に当たっては、「建設業」、「製造業」、「電気・ガス・熱供給・水道業」及び「金融業、保険業」については改定前の日本標準産業分類に基づく旧産業と接続しているが、他の産業分類においては、接続しないか、完全に接続するものではないため注意が必要である。

新産業分類（平成19年11月改定）	旧産業との接続	旧産業分類（平成14年3月改定）
T L 調査産業計	△	T L 調査産業計
C 鉱業，採石業，砂利採取業	○	D 鉱業
D 建設業	○	E 建設業
E 製造業	○	F 製造業
F 電気・ガス・熱供給・水道業	○	G 電気・ガス・熱供給・水道業
G 情報通信業	△	H 情報通信業
H 運輸業，郵便業	△	I 運輸業
I 卸売業，小売業	△	J 卸売・小売業
J 金融業，保険業	○	K 金融・保険業
K 不動産業，物品賃貸業	×	
L 学術研究，専門・技術サービス業	×	
M 宿泊業，飲食サービス業	×	
N 生活関連サービス業，娯楽業	×	
O 教育，学習支援業	△	O 教育，学習支援業
P 医療，福祉	△	N 医療，福祉
Q 複合サービス事業	△	P 複合サービス事業
R サービス業（他に分類されないもの）	×	
※記号の説明		
○…完全接続 △…完全ではないが、接続するもの ×…接続しない		

賃金、労働時間及び雇用の状況

調 査 結 果 の 概 要

毎月勤労統計調査結果からみた長崎県における平成 29 年平均の賃金、労働時間及び雇用の動きの概要は次のとおりであった。

(1) 賃 金

常用労働者 5 人以上の事業所における平成 29 年平均の月間現金給与総額は、**263,738 円**で、対前年比は名目で **2.3%増**、実質で **1.8%増**であった。定期給与は **220,483 円**で、対前年比は名目で **1.1%増**、実質で **0.6%増**であった。

常用労働者 30 人以上の事業所においては、現金給与総額は **305,610 円**で、対前年比は名目で **0.5%増**、実質は **前年と同水準**であった。定期給与は **248,937 円**で、対前年比は名目で **0.4%増**、実質で **0.1%減**であった。

なお、常用労働者 1～4 人の事業所においては、定期給与は **176,812 円**であった。

(2) 労 働 時 間

常用労働者 5 人以上の事業所における平成 29 年平均の月間総労働時間は、**152.1 時間**で対前年比 **0.1%減**であった。所定内労働時間は **142.0 時間**で対前年比 **0.1%減**、所定外労働時間は **10.1 時間**で対前年比 **0.2%増**であった。

常用労働者 30 人以上の事業所においては、総労働時間は、**157.6 時間**で、対前年比 **0.1%減**であった。所定内労働時間は **144.9 時間**で対前年比 **0.3%減**であり、所定外労働時間は **12.7 時間**で対前年比 **2.4%増**であった。

なお、常用労働者 1～4 人の事業所における平成 29 年 7 月の総労働時間は **153.4 時間**であった。

(3) 雇 用

常用労働者 5 人以上の事業所における平成 29 年平均の常用労働者数は **419,103 人**で、**前年と同水準**であった。

常用労働者 30 人以上の事業所においては、**211,329 人**で、対前年比は **0.9%減**であった。

なお、常用労働者 1～4 人の事業所においては、**28,930 人**であった。

1 賃 金

1) 賃金の動き

常用労働者5人以上の事業所における平成29年平均の月間現金給与総額は263,738円で、対前年比は名目で2.3%増、実質で1.8%増であった。定期給与は220,483円で、対前年比は名目で1.1%増、実質で0.6%増であった。

常用労働者30人以上の事業所においては、現金給与総額は305,610円で、対前年比は名目で0.5%増、実質は同水準であった。定期給与は248,937円で、対前年比は名目で0.4%増、実質で0.1%減であった。

＜賃金指数の対前年増減率＞

項 目		5人以上規模		30人以上規模	
		長崎県(%)	全 国(%)	長崎県(%)	全 国(%)
現金給与総額	名 目	2.3	0.4	0.5	0.5
	実 質	1.8	△ 0.2	0.0	△ 0.1
定 期 給 与	名 目	1.1	0.5	0.4	0.4
	実 質	0.6	△ 0.1	△ 0.1	△ 0.2

＜賃金指数の対前年増減率の推移(長崎県・全国)＞ -30人以上規模-

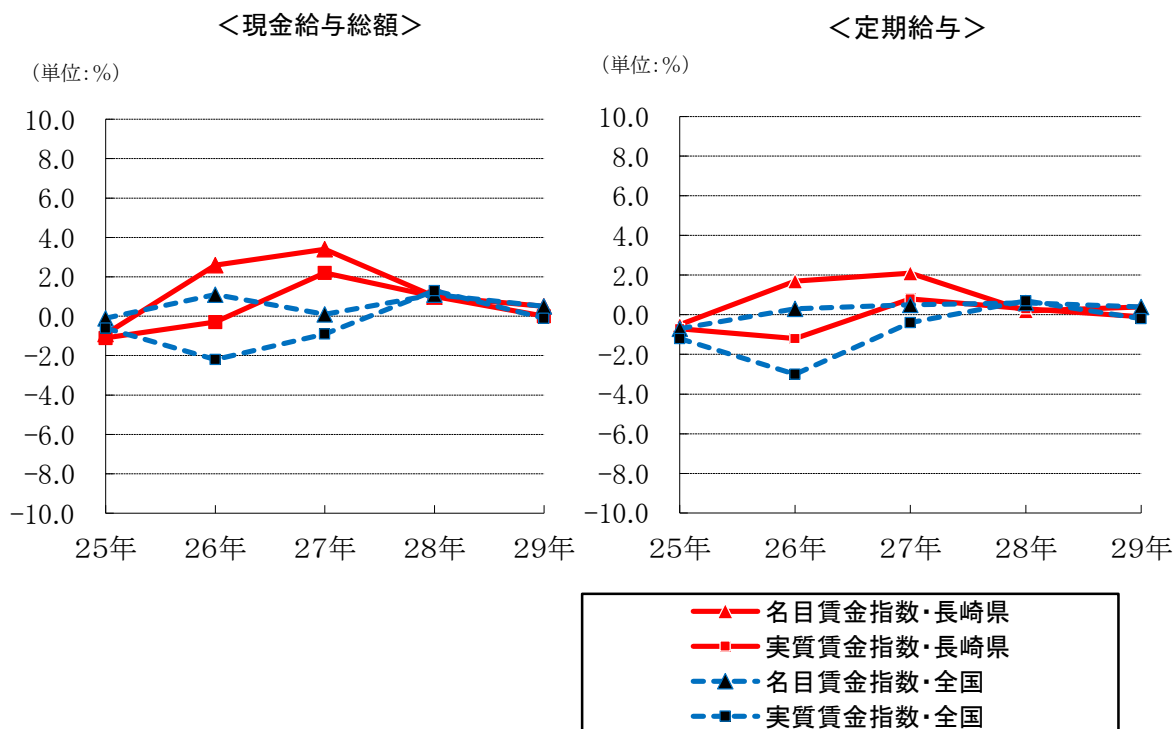

＜平成24年以降の賃金指数の推移＞ －30人以上規模－

項目 年次	長 崎 県									
	現金給与総額				定期給与				消費者物価指数	
	名目賃金		実質賃金		名目賃金		実質賃金			
	指数	対前年 増減率 (%)	指数	対前年 増減率 (%)	指数	対前年 増減率 (%)	指数	対前年 増減率 (%)	指数	対前年 増減率 (%)
平成24	95.0	3.5	99.2	3.5	96.8	△ 0.6	101.0	△ 0.6	95.8	0.1
25	94.2	△ 0.9	98.1	△ 1.1	96.3	△ 0.5	100.3	△ 0.7	96.0	0.1
26	96.7	2.6	97.9	△ 0.3	97.9	1.7	99.1	△ 1.2	98.8	2.9
27	100.0	3.4	100.0	2.2	100.0	2.1	100.0	0.8	100.0	1.3
28	101.0	1.0	100.8	1.0	100.2	0.2	100.0	0.3	100.2	0.2
29	101.5	0.5	100.8	0.0	100.6	0.4	99.9	△ 0.1	100.6	0.5

項目 年次	全 国									
	現金給与総額				定期給与				消費者物価指数	
	名目賃金		実質賃金		名目賃金		実質賃金			
	指数	対前年 増減率 (%)	指数	対前年 増減率 (%)	指数	対前年 増減率 (%)	指数	対前年 増減率 (%)	指数	対前年 増減率 (%)
平成24	98.9	-	103.7	-	99.9	-	104.7	-	95.4	0.0
25	98.9	△ 0.1	103.1	△ 0.6	99.2	△ 0.7	103.4	△ 1.2	95.8	0.5
26	100.0	1.1	101.0	△ 2.2	99.5	0.3	100.5	△ 3.0	99.0	3.3
27	100.0	0.1	100.0	△ 0.9	100.0	0.5	100.0	△ 0.4	100.0	1.0
28	101.2	1.1	101.3	1.3	100.6	0.6	100.7	0.7	99.9	△ 0.1
29	101.7	0.5	101.2	△ 0.1	101.0	0.4	100.5	△ 0.2	100.5	0.6

$$\text{実質賃金指数} = \frac{\text{名目指数}}{\text{消費者物価指数}} \times 100$$

注) 対前年比については、平成27年1月の抽出替えに伴うギャップ修正後の指数により算出しており、実数値から算出される増減率とは一致しない場合がある。

消費者物価指数は長崎県においては長崎市の、全国においては全国平均のそれぞれ持家の帰属家賃を除く総合の指数を使用している。

注) 再集計値について(全国調査)

東京都の「500人以上規模の事業所」について抽出調査を行い、その場合に行う必要のある統計的処理である復元を行っていなかった平成16年から平成29年までの期間のうち、復元に必要なデータ等が存在する平成24年以降について復元して再集計した値。実際の調査において採用した抽出率に基づいて復元しているため、統計処理的にはより有効な母集団推計となっている。

更に詳細なデータは政府統計の総合窓口(e-Stat) (<https://www.e-stat.go.jp/stat-search/files?page=1&toukei=00450071&tstat=000001011791>)を参照してください。

常用労働者1～4人の事業所における平成29年7月の定期給与額は 176,812円であり、対前年同月比5.5%増であった。

＜定期給与における対前年増減率の推移＞ - 1～4人規模 -

項目 年次	長 崎 県		全 国	
	定期給与 (円)	対前年増減率 (%)	定期給与 (円)	対前年増減率 (%)
20	165,712	1.2	192,630	1.1
21	176,917	6.8	185,402	△ 3.8
22	172,552	△ 2.5	184,676	△ 0.4
23	161,563	△ 6.4	187,962	1.8
24	158,657	△ 1.8	188,928	0.5
25	168,665	6.3	190,474	0.8
26	164,657	△ 2.4	192,120	0.9
27	167,141	1.5	191,269	△ 0.4
28	167,660	0.3	195,701	2.3
29	176,812	5.5	196,363	0.3

2) 賃金水準

(1) 全国との比較

◆現金給与総額 … 5人以上及び30人以上規模の事業所

常用労働者5人以上の事業所について、調査産業計で比較すると、全国を100とした場合に長崎県は82.6となり、金額にして55,704円の開きがあった。

常用労働者30人以上の事業所について同様に比較すると、長崎県は83.1となり、金額にして62,341円少ない結果となった。

＜現金給与総額における全国との格差の推移＞
(全国=100)

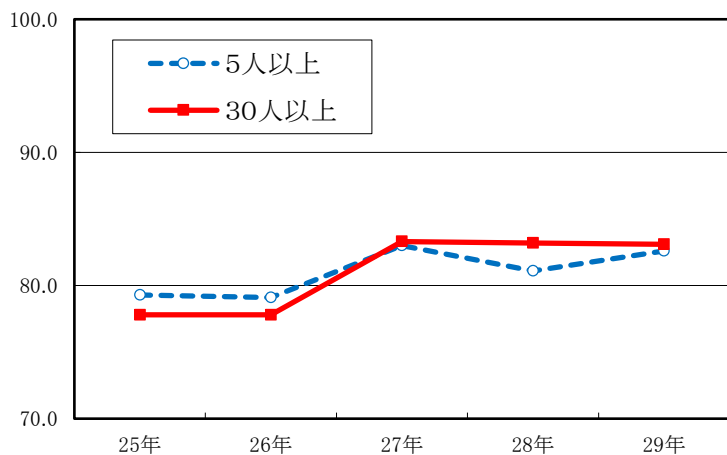

＜規模別・産業別の現金給与総額における全国との格差＞

－5人以上及び30人以上規模－

事業所規模 産業	5人以上			30人以上		
	長 崎 県		全 国	長 崎 県		全 国
	実 額 (円)	格 差 全 国=100	実 額 (円)	実 額 (円)	格 差 全 国=100	実 額 (円)
調 査 産 業 計	263,738	82.6	319,442	305,610	83.1	367,951
鉱業、採石業、砂利採取業	X	X	333,277	X	X	432,216
建 設 業	323,298	82.5	392,008	434,737	89.0	488,342
製 造 業	327,054	84.8	385,470	351,593	84.1	418,022
電気・ガス・熱供給・水道業	440,985	79.9	551,840	361,493	61.7	585,782
情 報 通 信 業	417,394	85.1	490,647	473,668	89.5	529,247
運 輸 業 , 郵 便 業	282,234	81.2	347,639	295,546	80.2	368,354
卸 売 業 , 小 売 業	201,876	73.2	275,825	211,155	67.7	312,042
金 融 業 , 保 険 業	398,117	81.9	486,011	395,709	75.1	527,117
不動産業、物品賃貸業	173,610	48.1	360,679	153,358	38.2	401,352
学術研究、専門・技術サービス業	361,670	78.4	461,560	476,330	90.4	527,066
宿泊業、飲食サービス業	122,145	95.7	127,644	151,797	95.2	159,403
生活関連サービス業、娯楽業	210,682	101.7	207,154	200,295	93.9	213,201
教育、学習支援業	334,595	87.3	383,228	382,835	87.3	438,618
医 療 , 福 祉	261,666	86.3	303,341	304,035	86.3	352,217
複 合 サ ー ビ ス 事 業	352,145	92.1	382,179	278,739	70.7	394,456
サービス業(他に分類されないもの)	235,164	91.3	257,661	229,963	95.7	240,251

次に、各産業別にみると5人以上の事業所においては、「生活関連サービス業、娯楽業」で全国平均を上回ったが、その他の産業は全国平均を下回った。その中で格差が小さいのは、「宿泊業、飲食サービス業」の95.7で、格差が最も大きいのは「不動産業、物品賃貸業」で48.1であった。

30人以上の事業所においては、すべての産業で全国平均を下回る結果となった。その中で格差が小さいのは「サービス業(他に分類されないもの)」の95.7で、格差が最も大きいのは、「不動産業、物品賃貸業」で38.2であった。

＜規模別・産業別の現金給与総額における全国との格差＞

(全国=100)

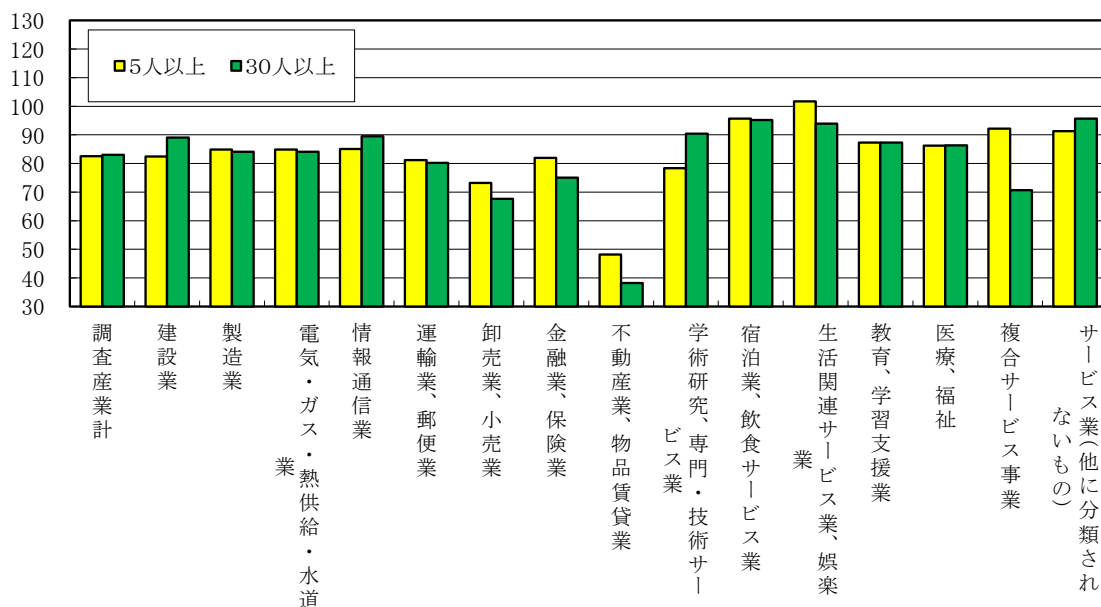

◆定期給与 … 5人以上及び30人以上規模の事業所

常用労働者5人以上の事業所における定期給与額について、全国平均を100として比較すると、長崎県は84.0で、実額で41,917円の開きがあった。30人以上の事業所において、同様に比較すると、長崎県は84.7で45,073円少ない結果となった。

＜規模別・産業別定期給与における全国との格差＞
－5人以上及び30人以上規模－

事業所規模 産業	5人以上		30人以上			
	長崎県		全 国	長崎県		全 国
	実 額(円)	格 差 全国=100	実 額(円)	実 額(円)	格 差 全国=100	実 額(円)
調 査 産 業 計	220,483	84.0	262,400	248,937	84.7	294,010
鉱業、採石業、砂利採取業	X	X	284,095	X	X	336,451
建 設 業	268,058	81.6	328,486	326,468	85.8	380,321
製 造 業	262,340	85.6	306,583	277,317	85.4	324,809
電気・ガス・熱供給・水道業	366,497	83.4	439,424	306,543	65.7	466,850
情 報 通 信 業	330,476	86.3	382,873	365,172	90.7	402,685
運 輸 業 ， 郵 便 業	234,478	79.9	293,467	241,426	79.2	304,918
卸 売 業 ， 小 売 業	176,806	77.4	228,458	182,247	73.0	249,619
金 融 業 ， 保 険 業	312,523	84.8	368,458	305,714	77.5	394,582
不動産業、物品賃貸業	158,930	55.2	287,952	144,771	46.4	311,693
学術研究、専門・技術サービス業	287,028	79.6	360,685	361,998	90.7	399,104
宿泊業、飲食サービス業	119,530	99.8	119,744	146,901	101.7	144,384
生活関連サービス業、娯楽業	189,692	101.5	186,975	183,143	97.4	188,080
教育、学習支援業	263,257	88.3	298,264	298,417	88.5	337,111
医 療 ， 福 祉	220,311	86.2	255,504	253,147	86.4	292,866
複 合 サ ー ビ ス 事 業	272,901	93.5	291,766	222,292	73.7	301,633
サービス業(他に分類されないもの)	203,288	91.1	223,165	193,428	92.4	209,375

◆定期給与 … 1～4人規模の事業所

平成29年7月の「特別調査」による常用労働者1～4人の事業所における定期給与について、全国平均を100とすると長崎県は90.0で、実額で19,551円少ない結果となった。

秘匿扱いにならなかった下記の8産業の中では、「製造業」と「医療、福祉」が全国平均を上回ったが、他の6産業は全国平均を下回った。

＜定期給与額における全国との格差＞
－1～4人規模－

項 目 産 業	長崎県		全 国	項 目 産 業	長崎県		全 国
	実績		実績		実績		実績
	(円)	格 差 全国=100	(円)		(円)	格 差 全国=100	(円)
調 査 産 業 計	176,812	90.0	196,363				
建 設 業	209,230	80.8	258,859	宿泊業、飲食サービス業	113,700	98.2	115,765
製 造 業	229,383	106.4	215,511	生活関連サービス業、娯楽業	125,417	85.1	147,366
卸 売 業 ， 小 売 業	173,568	87.6	198,090	医療、福祉	181,719	101.5	179,043
不動産業・物品賃貸業	176,729	85.0	207,910	サービス業(他に分類されないもの)	167,570	80.4	208,538

注) 上記以外の産業は秘匿

(2) 九州各県との比較

◆現金給与総額 … 5人以上及び30人以上規模の事業所

九州各県の5人以上の事業所における現金給与総額を比較した場合、福岡県が309,894円と最も高く、次いで熊本県、大分県、佐賀県、長崎県(263,738円)、宮崎県、鹿児島県、沖縄県の順となり、長崎県は5番目であった。

30人以上の事業所においても、福岡県が347,421円と最も高く、次いで大分県、熊本県、佐賀県、長崎県(305,610円)、宮崎県、沖縄県、鹿児島県の順となり、長崎県は5番目であった。

◆定期給与 … 5人以上及び30人以上規模の事業所

九州各県の5人以上の事業所における定期給与を比較した場合、福岡県が254,535円と最も高く、次いで熊本県、佐賀県、大分県、宮崎県、長崎県(220,483円)、鹿児島県、沖縄県の順となり、長崎県は6番目であった。

30人以上の事業所においては、福岡県が280,590円と最も高く、熊本県、大分県、佐賀県、長崎県(248,937円)、宮崎県、沖縄県、鹿児島県の順となり、長崎県は5番目であった。

<九州各県の現金給与額>

事業所規模 各 県	5人以上			30人以上		
	現金給与総額 (円)	定期給与 (円)	特別給与 (円)	現金給与総額 (円)	定期給与 (円)	特別給与 (円)
福岡県	309,894	254,535	55,359	347,421	280,590	66,831
佐賀県	272,680	231,737	40,943	308,796	255,738	53,058
長崎県	263,738	220,483	43,255	305,610	248,937	56,673
熊本県	276,276	232,999	43,277	318,079	264,275	53,804
大分県	272,814	227,310	45,504	322,250	260,744	61,506
宮崎県	263,458	223,575	39,883	292,815	244,298	48,517
鹿児島県	259,037	218,144	40,893	278,885	230,603	48,282
沖縄県	251,458	217,989	33,469	283,056	240,671	42,385

＜九州各県の現金給与額＞－5人以上規模－

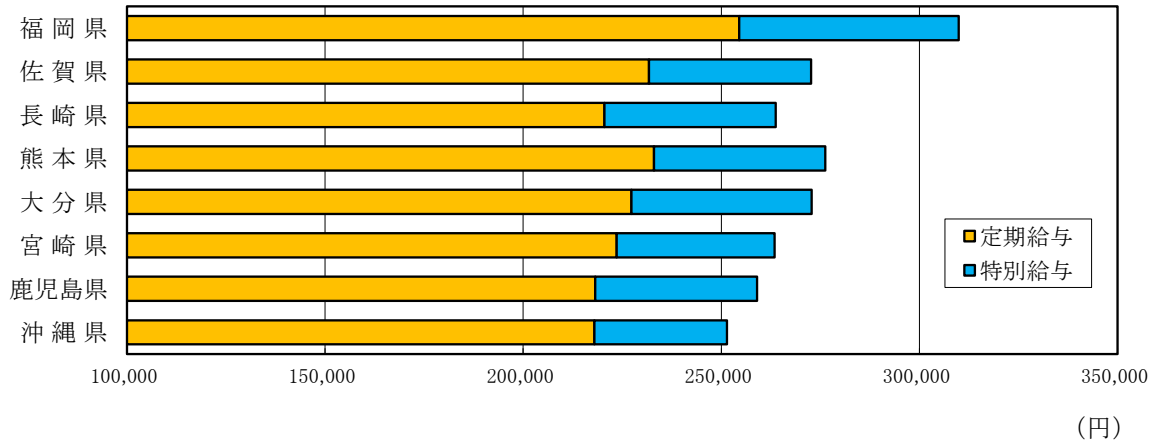

◆定期給与 … 1～4人規模の事業所

平成29年7月の特別調査における九州各県の定期給与を比較した場合、福岡県(196,249円)が最も高く、次いで佐賀県、熊本県、鹿児島県、宮崎県、長崎県(176,812円)、大分県、沖縄県の順となり、長崎県は6番目であった。

県名	定期給与(円)
福岡県	196,249
佐賀県	188,922
長崎県	176,812
熊本県	185,478
大分県	174,631
宮崎県	177,049
鹿児島県	179,140
沖縄県	152,599

3) 事業所規模別賃金

平成29年7月分における事業所規模別の定期給与(調査産業計)を比較すると、常用労働者30人以上の事業所を100とした場合、1～4人の事業所が71.0、5人以上の事業所が88.6、5～29人の事業所が76.9、30～99人の事業所が92.7であった。

＜規模別・産業別賃金格差＞(30人以上=100)

産業	1～4人	5人以上	5～29人	30～99人
調査産業計	71.0	88.6	76.9	92.7
建設業	64.1	82.1	74.6	100.9
製造業	82.7	94.6	74.1	87.5
卸売業,小売業	95.2	97.0	95.5	101.9
不動産業・物品賃貸業	122.1	109.8	114.5	99.9
宿泊業,飲食サービス業	77.4	81.4	75.9	102.1
生活関連サービス業,娯楽業	68.5	103.6	107.9	70.5
医療,福祉	71.8	87.0	65.1	80.7
サービス業(他に分類されないもの)	86.6	105.1	110.6	103.3

4) 男女別賃金

常用労働者5人以上の事業所における平成29年平均の月間男女別現金給与総額は、男性が337,573円、女性が193,056円であり、定期給与は、男性が277,165円、女性が166,221円であった。男女別の格差は、男性を100とした場合、女性は現金給与総額が57.2、定期給与が60.0であった。

<現金給与総額における男女別賃金格差> -5人以上規模-

項目 産業	長 崎 県			全 国		
	男 性(円)	女 性(円)	格 差 男性=100	男 性(円)	女 性(円)	格 差 男性=100
調 査 産 業 計	337,573	193,056	57.2	407,298	213,746	52.5
鉱業,採石業,砂利採取業	X	X	X	355,597	200,759	56.5
建 設 業	339,765	196,309	57.8	422,483	240,915	57.0
製 造 業	392,784	179,715	45.8	451,581	223,799	49.6
電気・ガス・熱供給・水道業	445,584	355,513	79.8	577,931	388,716	67.3
情 報 通 信 業	509,546	272,063	53.4	538,668	357,670	66.4
運 輸 業 , 郵 便 業	289,105	225,765	78.1	379,947	218,042	57.4
卸 売 業 , 小 売 業	299,498	133,242	44.5	384,909	168,715	43.8
金 融 業 , 保 険 業	525,024	293,406	55.9	677,140	324,061	47.9
不動産業,物品賃貸業	204,938	142,545	69.6	431,020	234,029	54.3
学術研究,専門・技術サービス業	479,089	171,313	35.8	535,807	296,301	55.3
宿泊業,飲食サービス業	179,828	98,009	54.5	175,179	97,544	55.7
生活関連サービス業,娯楽業	253,814	171,514	67.6	269,748	159,577	59.2
教育,学習支援業	397,784	286,339	72.0	455,986	316,000	69.3
医 療 , 福 祉	334,967	237,579	70.9	423,483	263,688	62.3
複 合 サ ー ビ ス 事 業	405,494	234,089	57.7	465,245	285,743	61.4
サービス業(他に分類されないもの)	283,815	158,491	55.8	320,607	174,803	54.5

<定期給与における男女別賃金格差> -5人以上規模-

項目 産業	長 崎 県			全 国		
	男 性(円)	女 性(円)	格 差 男性=100	男 性(円)	女 性(円)	格 差 男性=100
調 査 産 業 計	277,165	166,221	60.0	329,840	181,266	55.0
鉱業,採石業,砂利採取業	X	X	X	302,768	173,233	57.2
建 設 業	281,422	165,000	58.6	353,495	204,492	57.8
製 造 業	309,448	156,744	50.7	355,118	187,893	52.9
電気・ガス・熱供給・水道業	370,370	294,526	79.5	460,662	306,641	66.6
情 報 通 信 業	389,766	236,971	60.8	417,860	285,989	68.4
運 輸 業 , 郵 便 業	238,478	201,606	84.5	320,576	184,723	57.6
卸 売 業 , 小 売 業	253,044	123,206	48.7	310,937	147,473	47.4
金 融 業 , 保 険 業	404,776	236,404	58.4	497,558	259,068	52.1
不動産業,物品賃貸業	185,056	133,023	71.9	340,173	193,927	57.0
学術研究,専門・技術サービス業	374,032	145,978	39.0	414,323	241,300	58.2
宿泊業,飲食サービス業	174,777	96,413	55.2	161,021	93,606	58.1
生活関連サービス業,娯楽業	225,726	156,971	69.5	238,645	147,701	61.9
教育,学習支援業	309,809	227,707	73.5	352,537	248,117	70.4
医 療 , 福 祉	284,584	199,191	70.0	361,171	220,628	61.1
複 合 サ ー ビ ス 事 業	311,886	186,631	59.8	351,443	222,484	63.3
サービス業(他に分類されないもの)	241,393	143,235	59.3	272,428	158,319	58.1

常用労働者30人以上の事業所における平成29年平均の月間男女別現金給与総額は、男性が379,089円、女性が225,521円であり、定期給与は、男性が302,748円、女性が190,285円であった。
男女別の格差は、男性を100とした場合、女性は現金給与総額が59.5、定期給与が62.9であった。

＜現金給与総額における男女別賃金格差＞ -30人以上規模-

項目 産業	長 崎 県			全 国		
	男 性(円)	女 性(円)	格 差 男性=100	男 性(円)	女 性(円)	格 差 男性=100
調 査 産 業 計	379,089	225,521	59.5	458,963	246,238	53.7
鉱業,採石業,砂利採取業	X	X	X	449,452	272,604	60.7
建 設 業	458,906	249,021	54.3	515,851	307,475	59.6
製 造 業	411,615	189,821	46.1	480,636	245,893	51.2
電気・ガス・熱供給・水道業	368,363	241,372	65.5	611,215	426,302	69.7
情 報 通 信 業	542,569	293,647	54.1	573,833	392,346	68.4
運 輸 業 , 郵 便 業	299,613	251,066	83.8	402,537	233,173	57.9
卸 売 業 , 小 売 業	315,153	137,546	43.6	453,772	186,596	41.1
金 融 業 , 保 険 業	589,106	293,532	49.8	731,923	338,881	46.3
不動産業,物品賃貸業	175,924	127,464	72.5	487,227	254,167	52.2
学術研究,専門・技術サービス業	522,695	304,061	58.2	588,895	339,844	57.7
宿泊業,飲食サービス業	213,307	117,158	54.9	223,357	116,635	52.2
生活関連サービス業,娯楽業	226,301	179,359	79.3	287,963	160,179	55.6
教育,学習支援業	410,137	342,151	83.4	504,372	360,835	71.5
医 療 , 福 祉	419,760	265,386	63.2	468,072	305,251	65.2
複 合 サ ー ビ ス 事 業	302,155	231,148	76.5	458,634	274,621	59.9
サービス業(他に分類されないもの)	306,823	156,918	51.1	308,205	165,525	53.7

＜定期給与における男女別賃金格差＞ -30人以上規模-

項目 産業	長 崎 県			全 国		
	男 性(円)	女 性(円)	格 差 男性=100	男 性(円)	女 性(円)	格 差 男性=100
調 査 産 業 計	302,748	190,285	62.9	361,210	204,140	56.5
鉱業,採石業,砂利採取業	X	X	X	350,019	210,805	60.2
建 設 業	342,253	205,179	59.9	401,705	239,727	59.7
製 造 業	319,775	162,882	50.9	369,775	201,193	54.4
電気・ガス・熱供給・水道業	312,154	208,432	66.8	487,750	335,796	68.8
情 報 通 信 業	412,527	241,448	58.5	434,820	304,014	69.9
運 輸 業 , 郵 便 業	243,191	222,119	91.3	333,053	193,656	58.1
卸 売 業 , 小 売 業	261,179	126,380	48.4	352,660	158,417	44.9
金 融 業 , 保 険 業	439,816	234,864	53.4	532,973	267,388	50.2
不動産業,物品賃貸業	166,872	119,411	71.6	374,545	203,968	54.5
学術研究,専門・技術サービス業	394,471	241,345	61.2	442,731	266,999	60.3
宿泊業,飲食サービス業	205,856	113,701	55.2	196,803	109,329	55.6
生活関連サービス業,娯楽業	207,085	163,869	79.1	247,264	146,106	59.1
教育,学習支援業	322,384	262,702	81.5	385,718	279,613	72.5
医 療 , 福 祉	351,146	220,418	62.8	394,645	251,606	63.8
複 合 サ ー ビ ス 事 業	238,802	188,737	79.0	347,355	216,260	62.3
サービス業(他に分類されないもの)	249,029	140,587	56.5	261,253	152,328	58.3

産業別に男女別賃金格差をみると、最も格差が大きいのは、5人以上規模においては、現金給与総額、定期給与のいずれも「学術研究、専門・技術サービス業」であった。また、30人以上規模においては、現金給与総額、定期給与のいずれも「卸売業、小売業」であった。

また、5人以上規模において、最も格差が小さいのは、現金給与総額は「電気・ガス・熱供給・水道業」、定期給与は「運輸業、郵便業」であった。また、30人以上規模については、現金給与総額、定期給与ともに「運輸業、郵便業」であった。

＜現金給与額における男女別賃金格差(男性=100)＞－5人以上－

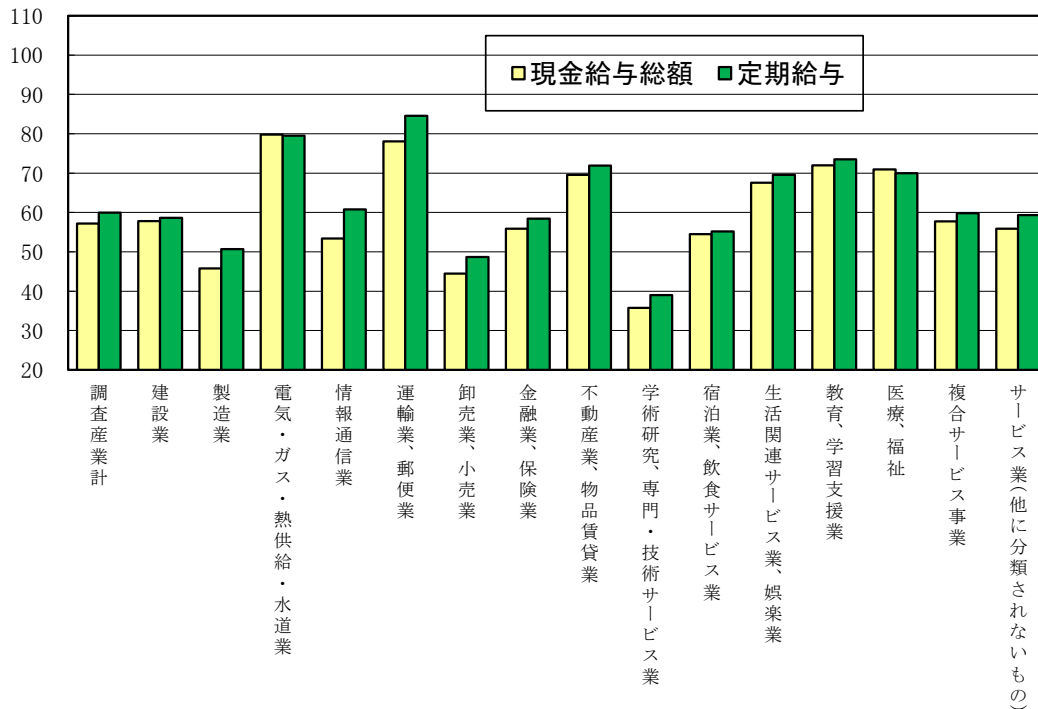

常用労働者1～4人の事業所における平成29年7月の男女別定期給与は、男性が 227,271円、女性が 141,933円で、男性を 100とした場合、女性は 62.5であった。

秘匿扱いにならなかった下記の8産業の中で、最も格差が大きいのは、「建設業」で 49.2であった。最も格差が小さいのは、「宿泊業、飲食サービス業」で 91.0であった。

＜定期給与額における男女別賃金格差＞－1～4人規模－

項目 産業	長 崎 県			全 国		
	男 性 (円)	女 性(円)	格 差 男性=100	男 性(円)	女 性(円)	格 差 男性=100
調 査 産 業 計	227,271	141,933	62.5	264,286	143,770	54.4
建 設 業	241,652	118,912	49.2	290,551	149,342	51.4
製 造 業	249,764	205,286	82.2	268,179	138,606	51.7
卸 売 業 , 小 売 業	224,491	140,795	62.7	267,078	145,229	54.4
不 動 産 業 , 物 品 賃 貸 業	230,821	150,832	65.3	253,979	164,384	64.7
宿 泊 業 , 飲 食 サ ー ビ ス 業	122,617	111,614	91.0	184,052	86,295	46.9
生 活 関 連 サ ー ビ ス 業 , 娯 楽 業	138,010	120,593	87.4	210,394	130,251	61.9
医 療 , 福 祉	247,554	164,351	66.4	245,992	166,854	67.8
サ ー ビ ス 業 (他 に 分 類 さ れ な い も の)	189,759	115,070	60.6	252,725	150,010	59.4

5) 就業形態別賃金

常用労働者5人以上の事業所における就業形態別の一人平均の月間現金給与総額は、一般労働者が329,746円(対前年比1.6%増)、パートタイム労働者が98,726円(同2.7%増)であった。

現金給与総額を定期給与と特別給与に分けると、定期給与は、一般労働者が270,292円(対前年比0.5%増)、パートタイム労働者が95,967円(対前年比2.5%増)であり、特別給与は、一般労働者が59,454円、パートタイム労働者が2,759円であった。

全国平均と比較すると、一般労働者は、現金給与総額で87,462円、定期給与で65,685円、特別給与においても21,777円少ない結果となった。

パートタイム労働者は、現金給与総額で222円、特別給与では380円全国平均を上回ったが、定期給与は158円少ない結果となった。

<平成29年平均の就業形態別一人平均月間現金給与> -5人以上規模-

(長崎県)

形態	産 業	現金給与総額		定期給与		所定内給与		超過労働給与		特別給与	
		(円)	対前年増減率(%)	(円)	対前年増減率(%)	(円)	対前年増減率(%)	(円)	対前年増減率(%)	(円)	対前年増減率(%)
一 般	調 査 産 業 計	329,746	1.6	270,292	0.5	248,728	△ 0.2	21,564	7.7	59,454	8.0
	製 造 業	364,664	0.3	288,739	△ 0.1	253,435	0.4	35,304	△ 3.6	75,925	1.2
	卸 売 業 , 小 売 業	296,203	3.7	250,981	0.5	233,034	△ 0.5	17,947	16.4	45,222	29.8
	医 療 , 福 祉	302,972	△ 1.4	252,321	△ 1.6	242,927	△ 1.7	9,394	0.3	50,651	0.5
パ ー ト タ イ ム	調 査 産 業 計	98,726	2.7	95,967	2.5	93,328	3.1	2,639	△ 15.4	2,759	5.1
	製 造 業	124,729	9.4	120,325	8.2	113,888	7.8	6,437	14.5	4,404	51.6
	卸 売 業 , 小 売 業	100,299	2.1	96,930	1.4	93,628	2.2	3,302	△ 13.8	3,369	22.2
	医 療 , 福 祉	98,164	5.1	93,608	3.6	92,866	3.5	742	26.6	4,556	41.8

(全 国)

形態	産 業	現金給与総額		定期給与		所定内給与		超過労働給与		特別給与	
		(円)	対前年増減率(%)	(円)	対前年増減率(%)	(円)	対前年増減率(%)	(円)	対前年増減率(%)	(円)	対前年増減率(%)
一 般	調 査 産 業 計	417,208	0.5	335,977	0.5	308,929	0.4	27,048	0.8	81,231	0.8
	製 造 業	426,385	0.8	336,065	0.5	298,420	0.3	37,645	2.1	90,320	2.3
	卸 売 業 , 小 売 業	418,893	0.9	335,743	1.3	316,772	1.5	18,971	△ 0.2	83,150	△ 1.4
	医 療 , 福 祉	382,012	1.0	315,539	0.8	295,295	0.8	20,244	1.4	66,473	1.6
パ ー ト タ イ ム	調 査 産 業 計	98,504	0.8	96,125	0.9	92,839	0.9	3,286	△ 3.2	2,379	△ 2.7
	製 造 業	119,255	1.9	114,754	1.9	108,336	1.7	6,418	4.6	4,501	2.0
	卸 売 業 , 小 売 業	95,299	△ 0.3	93,085	△ 0.2	90,746	0.0	2,339	△ 6.8	2,214	△ 5.3
	医 療 , 福 祉	120,761	2.5	116,173	2.8	113,762	2.9	2,411	△ 2.7	4,588	△ 3.9

注) 長崎県の就業形態別超過労働給与、特別給与の賃金指数は作成していないため、「対前年増減率」は、実数をもとに算定している。

常用労働者30人以上の事業所における就業形態別の一人平均の月間現金給与総額は、一般労働者が363,902円(対前年比0.6%増)、パートタイム労働者が111,019円(同2.7%増)であった。

現金給与総額を定期給与と特別給与に分けると、定期給与は、一般労働者が291,339円(同0.4%増)、パートタイム労働者が107,389円(同2.3%増)であり、特別給与は、一般労働者が72,563円、パートタイム労働者が3,630円であった。

全国平均と比較すると、一般労働者は、現金給与総額で90,428円、定期給与で65,337円、特別給与で25,091円少ない結果となった。

パートタイム労働者は、現金給与総額で947円、定期給与で466円、特別給与で481円全国平均を上回った。

<平成29年平均の就業形態別一人平均月間現金給与> -30人以上規模-

(長崎県)

形態	産 業	現金給与総額		定期給与		所定内給与		超過労働給与		特別給与	
		(円)	対前年増減率(%)	(円)	対前年増減率(%)	(円)	対前年増減率(%)	(円)	対前年増減率(%)	(円)	対前年増減率(%)
一 般	調 査 産 業 計	363,902	0.6	291,339	0.4	264,302	0.2	27,037	1.8	72,563	0.6
	製 造 業	380,105	△ 1.5	296,731	△ 0.7	256,910	△ 0.1	39,821	△ 5.0	83,374	△ 5.1
	卸 売 業 , 小 売 業	330,807	3.5	272,275	1.3	249,536	1.2	22,739	2.4	58,532	12.1
	医 療 , 福 祉	343,503	1.6	283,237	1.1	271,616	0.9	11,621	4.6	60,266	2.8
パ ー ト タ イ ム	調 査 産 業 計	111,019	2.7	107,389	2.3	103,543	2.9	3,846	△ 10.4	3,630	16.3
	製 造 業	134,152	6.5	129,257	5.6	120,483	5.7	8,774	3.4	4,895	35.9
	卸 売 業 , 小 売 業	113,366	0.6	108,670	0.0	103,011	0.7	5,659	△ 11.0	4,696	17.6
	医 療 , 福 祉	110,224	8.6	105,386	7.7	104,339	7.7	1,047	11.3	4,838	34.7

(全 国)

形態	産 業	現金給与総額		定期給与		所定内給与		超過労働給与		特別給与	
		(円)	対前年増減率(%)	(円)	対前年増減率(%)	(円)	対前年増減率(%)	(円)	対前年増減率(%)	(円)	対前年増減率(%)
一 般	調 査 産 業 計	454,330	0.5	356,676	0.3	324,454	0.5	32,222	△ 0.5	97,654	0.8
	製 造 業	452,904	0.8	349,064	0.4	306,461	0.3	42,603	1.9	103,840	1.9
	卸 売 業 , 小 売 業	475,133	0.8	366,160	1.1	345,212	1.4	20,948	△ 3.9	108,973	△ 0.5
	医 療 , 福 祉	412,585	1.2	337,913	1.1	313,005	1.1	24,908	2.4	74,672	1.7
パ ー ト タ イ ム	調 査 産 業 計	110,072	0.8	106,923	0.8	102,394	0.9	4,529	△ 3.0	3,149	△ 0.3
	製 造 業	129,529	2.2	124,205	2.3	114,891	2.0	9,314	5.3	5,324	2.4
	卸 売 業 , 小 売 業	104,677	0.9	101,441	0.8	98,833	1.0	2,608	△ 3.3	3,236	1.3
	医 療 , 福 祉	140,799	0.7	135,105	0.8	131,472	1.0	3,633	△ 5.4	5,694	0.4

注) 全国、長崎県の就業形態別超過労働給与、特別給与の賃金指数は作成していないため、「対前年増減率」は、実数をもとに算定している。

2 労働時間

1) 労働時間の動き

常用労働者5人以上の事業所における平成29年平均の月間総実労働時間は152.1時間で、対前年比0.1%減であった。

常用労働者30人以上の事業所における平成29年平均の月間総実労働時間は157.6時間で、対前年比0.1%減であった。

全国平均と比較すると、総実労働時間は5人以上規模で8.7時間、30人以上規模で9.2時間長くなった。また所定内労働時間は、5人以上規模で9.6時間、30人以上規模で9.2時間長くなった。所定外労働時間は、5人以上規模で0.8時間短く、30人以上規模は同水準であった。

さらに、月間の総実労働時間数を12倍して試算してみた年間総実労働時間は、5人以上規模で1825.2時間、30人以上規模で1891.2時間となり、全国平均を5人以上規模では104.4時間、30人以上規模で110.4時間上回る結果となった。

＜平成29年平均月間労働時間(長崎県・全国)及び対前年増減率＞

項目	長崎県				全国			
	5人以上		30人以上		5人以上		30人以上	
	実数 (時間)	対前年 増減率 (%)	実数 (時間)	対前年 増減率 (%)	実数 (時間)	対前年 増減率 (%)	実数 (時間)	対前年 増減率 (%)
総労働時間	152.1	△ 0.1	157.6	△ 0.1	143.4	△ 0.2	148.4	△ 0.1
所定内労働時間	142.0	△ 0.1	144.9	△ 0.3	132.4	△ 0.4	135.7	△ 0.1
所定外労働時間	10.1	0.2	12.7	2.4	10.9	1.1	12.7	△ 0.1

＜総実労働時間(指数)の対前年増減率の推移(長崎県・全国)＞

—事業所規模30人以上—

(単位:%)

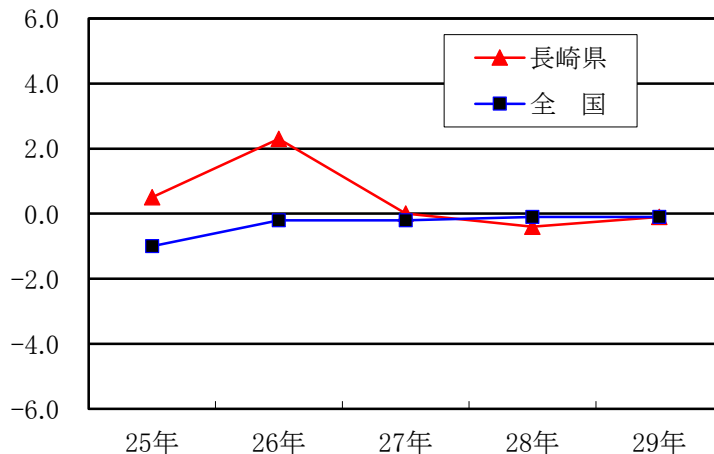

＜平成24年以降の対前年増減率の推移(長崎県・全国)＞
 －事業所規模30人以上－

年次 (平成)	長 崎 県						全 国					
	総実労働時間		所定内労働時間		所定外労働時間		総実労働時間		所定内労働時間		所定外労働時間	
	指 数	対前年 増減率 (%)	指 数	対前年 増減率 (%)	指 数	対前年 増減率 (%)	指 数	対前年 増減率 (%)	指 数	対前年 増減率 (%)	指 数	対前年 増減率 (%)
24年	97.2	0.4	97.7	1.0	91.7	△ 7.0	101.4	-	102.0	-	94.7	-
25年	97.7	0.5	98.2	0.5	93.4	1.9	100.4	△ 1.0	100.7	△ 1.3	97.3	2.7
26年	100.0	2.3	100.3	2.1	97.4	4.3	100.2	△ 0.2	100.1	△ 0.5	101.0	3.9
27年	100.0	0.0	100.0	△ 0.3	100.0	2.7	100.0	△ 0.2	100.0	△ 0.1	100.0	△ 1.0
28年	99.6	△ 0.4	100.0	0.0	95.2	△ 4.7	99.9	△ 0.1	100.0	0.0	98.3	△ 1.7
29年	99.5	△ 0.1	99.7	△ 0.3	97.5	2.4	99.8	△ 0.1	99.9	△ 0.1	98.2	△ 0.1

注) 「対前年増減率」は、平成27年1月の抽出替えに伴うギャップ修正後の指数により算出しており、実数値から算出される増減率とは一致しない場合がある。

注) 再集計値について(全国調査)

東京都の「500人以上規模の事業所」について抽出調査を行い、その場合に行う必要のある統計的処理である復元を行っていなかった平成16年から平成29年までの期間のうち、復元に必要なデータ等が存在する平成24年以降について復元して再集計した値。実際の調査において採用した抽出率に基づいて復元しているの

で、統計处理的にはより有効な母集団推計となっている。

更に詳細なデータは政府統計の総合窓口(e-Stat) (<https://www.e-stat.go.jp/stat-search/files?page=1&toukei=00450071&tstat=000001011791>)を参照してください。

常用労働者1～4人の事業所における平成29年7月の月間総実労働時間は、前年より2.8時間多い153.4時間であった。

＜月間総実労働時間の推移＞ －事業所規模1～4人規模－

年次 (平成)	長 崎 県		全 国	
	実 数 (時間)	対 前 年 差 (時間)	実 数 (時間)	対 前 年 差 (時間)
19年	162.8	11.6	151.9	0.0
20年	162.7	△ 0.1	152.6	0.7
21年	165.0	2.3	147.7	△ 4.9
22年	162.0	△ 3.0	147.0	△ 0.7
23年	154.1	△ 7.9	146.3	△ 0.7
24年	152.6	△ 1.5	146.3	0.0
25年	154.8	2.2	147.0	0.7
26年	154.1	△ 0.7	147.0	0.0
27年	153.4	△ 0.7	142.8	△ 4.2
28年	153.4	△ 0.0	140.7	△ 2.1

注) 7月の月間総実労働時間 = 1日の実労働時間数 × 出勤日数

2) 産業別労働時間

常用労働者5人以上の事業所における平成29年平均の産業別月間総実労働時間は、「鉱業，採石業，砂利採取業」を除き、「運輸業，郵便業」が178.2時間と最も長く、次いで「情報通信業」、「建設業」、「製造業」、「複合サービス事業」、「生活関連サービス業，娯楽業」、「金融業，保険業」、「電気・ガス・熱供給・水道業」、「学術研究，専門・技術サービス業」、「サービス業(他に分類されないもの)」、「医療，福祉」、「不動産業，物品賃貸業」、「卸売業，小売業」、「教育，学習支援業」、「宿泊業，飲食サービス業」の順となった。

＜産業別労働時間＞ 一事業所規模5人以上一

項目 産業	長 崎 県			全 国		
	総実労働時間	所定内労働時間	所定外労働時間	総実労働時間	所定内労働時間	所定外労働時間
調査産業計	152.1	142.0	10.1	143.3	132.4	10.9
鉱業，採石業，砂利採取業	X	X	X	163.1	152.3	10.8
建設業	171.9	160.3	11.6	171.9	157.5	14.4
製造業	170.7	152.5	18.2	163.5	147.3	16.2
電気・ガス・熱供給・水道業	153.9	145.0	8.9	156.1	142.6	13.5
情報通信業	173.9	153.7	20.2	160.2	144.8	15.4
運輸業，郵便業	178.2	152.2	26.0	172.3	148.1	24.2
卸売業，小売業	145.4	137.9	7.5	135.3	127.8	7.5
金融業，保険業	155.7	144.2	11.5	148.3	136.7	11.6
不動産業，物品賃貸業	147.3	137.2	10.1	152.4	140.3	12.1
学術研究，専門・技術サービス業	152.6	137.0	15.6	155.7	141.8	13.9
宿泊業，飲食サービス業	123.4	116.8	6.6	100.2	94.4	5.8
生活関連サービス業，娯楽業	157.9	143.7	14.2	132.1	125.2	6.9
教育，学習支援業	137.2	128.0	9.2	126.2	117.9	8.3
医療，福祉	148.5	145.6	2.9	135.4	130.1	5.3
複合サービス事業	158.9	148.5	10.4	151.7	144.8	6.9
サービス業(他に分類されないもの)	150.1	139.5	10.6	143.7	132.6	11.1

＜産業別労働時間＞ 一事業所規模5人以上一

(単位:時間)

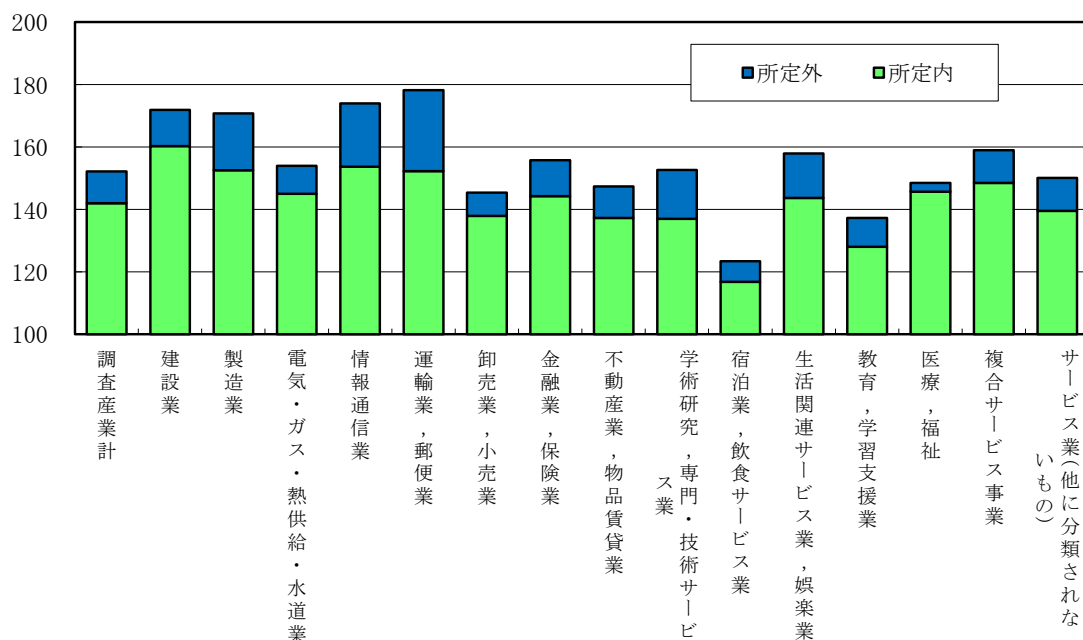

常用労働者30人以上の事業所における平成29年平均の産業別月間総実労働時間は、「鉱業，採石業，砂利採取業」を除き、「運輸業，郵便業」が最も長い187.9時間であり、次いで、「製造業」、「学術研究，専門・技術サービス業」、「情報通信業」、「建設業」、「複合サービス事業」、「生活関連サービス業，娯楽業」、「電気・ガス・熱供給・水道業」、「医療，福祉」、「金融業，保険業」、「卸売業，小売業」、「宿泊業，飲食サービス業」、「教育，学習支援業」、「サービス業(他に分類されないもの)」、「不動産業，物品賃貸業」の順となった。

＜産業別労働時間＞－事業所規模30人以上－

項目 産業	長 崎 県						全 国					
	総実労働時間		所定内労働時間		所定外労働時間		総実労働時間		所定内労働時間		所定外労働時間	
	実数 (時間)	対前年 増減率 (%)	実数 (時間)	対前年 増減率 (%)	実数 (時間)	対前年 増減率 (%)	実数 (時間)	対前年 増減率 (%)	実数 (時間)	対前年 増減率 (%)	実数 (時間)	対前年 増減率 (%)
調査産業計	157.6	△ 0.1	144.9	△ 0.3	12.7	2.4	148.4	△ 0.1	135.7	△ 0.1	12.7	△ 0.1
鉱業，採石業，砂利採取業	X	X	X	X	X	X	163.6	△ 0.9	150.1	△ 0.8	13.5	△ 1.2
建設業	170.8	△ 0.9	156.5	△ 0.8	14.3	△ 1.9	173.4	△ 1.1	154.4	△ 0.8	19.0	△ 3.4
製造業	172.8	△ 0.2	152.0	△ 0.1	20.8	△ 0.9	165.1	0.3	147.2	0.1	17.9	2.4
電気・ガス・熱供給・水道業	154.5	1.2	147.9	0.5	6.6	19.1	156.9	△ 0.4	142.3	1.1	14.6	△ 13.1
情報通信業	171.4	0.4	152.7	△ 0.3	18.7	7.6	159.5	△ 0.4	143.7	0.5	15.8	△ 9.2
運輸業，郵便業	187.9	1.8	156.5	0.2	31.4	11.0	172.0	1.3	147.4	0.7	24.6	5.6
卸売業，小売業	144.9	△ 1.2	136.4	△ 1.2	8.5	△ 0.4	137.4	△ 0.1	129.7	0.2	7.7	△ 4.2
金融業，保険業	151.7	0.3	142.1	0.5	9.6	△ 2.7	148.5	△ 0.4	135.6	0.2	12.9	△ 5.4
不動産業，物品賃貸業	121.5	0.1	113.0	△ 2.6	8.5	60.1	147.7	0.5	136.4	1.4	11.3	△ 8.1
学術研究，専門・技術サービス業	171.9	△ 0.9	151.8	△ 0.1	20.1	△ 7.6	156.3	△ 0.1	141.1	0.0	15.2	△ 1.3
宿泊業，飲食サービス業	139.9	△ 2.3	127.0	△ 1.5	12.9	△ 7.8	109.9	△ 2.1	102.5	△ 2.0	7.4	△ 2.4
生活関連サービス業，娯楽業	160.7	△ 2.9	143.7	△ 2.0	17.0	△ 10.1	129.4	△ 1.5	121.9	△ 1.6	7.5	0.9
教育，学習支援業	137.9	3.4	127.3	2.0	10.6	22.5	127.0	△ 0.4	119.3	△ 0.3	7.7	△ 1.1
医療，福祉	152.6	△ 0.2	149.6	△ 0.3	3.0	5.6	143.6	0.4	137.4	0.3	6.2	1.6
複合サービス事業	160.9	0.0	153.0	△ 0.5	7.9	8.7	155.6	△ 0.1	147.4	0.1	8.2	△ 1.6
サービス業(他に分類されないもの)	136.5	△ 0.5	124.6	△ 0.4	11.9	△ 0.3	139.7	△ 0.9	128.2	△ 0.6	11.5	△ 3.2

労働者1～4人の事業所における平成29年7月の産業別の総実労働時間は、「建設業」が最も長い164.3時間であり、最も短い産業は、「宿泊業，飲食サービス業」で117.6時間であった。

＜産業別労働時間＞－事業所規模1～4人－

項目 産業	長 崎 県		全 国	
	実数 (時間)	対前年 差 (時間)	実数 (時間)	対前年 差 (時間)
調査産業計	153.4	2.9	140.7	△ 0.7
建設業	164.3	4.1	162.8	0.8
製造業	149.8	△ 2.7	149.0	△ 3.6
卸売業，小売業	162.0	△ 1.5	149.8	0.8
不動産業，物品賃貸業	154.0	51.4	142.7	△ 0.7
宿泊業，飲食サービス業	117.6	△ 17.6	109.8	1.2
生活関連サービス業，娯楽業	154.8	23.0	140.0	1.3
医療，福祉	156.8	7.7	132.0	0.0
サービス業(他に分類されないもの)	162.8	28.9	147.0	△ 4.8

注) 7月の月間総実労働時間 = 1日の実労働時間数 × 出勤日数

3) 就業形態別労働時間

常用労働者5人以上の事業所における就業形態別の1人平均の月間総実労働時間は、一般労働者が171.4時間(対前年比0.4%減)、パートタイム労働者が103.6時間(0.3%増)であった。

総実労働時間のうち所定内労働時間は、一般労働者が158.4時間、パートタイム労働者が100.8時間であり、所定外労働時間は、一般労働者が13.0時間で、パートタイム労働者が2.8時間であった。

全国平均と比較すると、一般労働者では、総実労働時間で2.8時間、所定内労働時間で4.4時間長く、所定外労働時間で1.6時間短い結果となった。

また、パートタイム労働者では、総実労働時間で17.3時間、所定内労働時間で17.2時間、所定外労働時間で0.1時間長い結果となった。

出勤日数は、一般労働者が20.9日(対前年差0.1日減)、パートタイム労働者が17.4日(対前年差0.1日減)であった。

<平成29年平均の就業形態別1人平均月間実労働時間数及び出勤日数>

—事業所規模5人以上—

(長崎県)

形態	産 業	総実労働時間		所定内労働時間		所定外労働時間		出勤日数	
		実数 (時間)	対前年 増減率 (%)	実数 (時間)	対前年 増減率 (%)	実数 (時間)	対前年 増減率 (%)	実数 (日)	対前年 差(日)
一 般	調 査 産 業 計	171.4	△ 0.4	158.4	△ 0.7	13.0	2.3	20.9	△ 0.1
	製 造 業	178.2	△ 1.0	157.8	△ 0.9	20.4	△ 2.9	20.7	0.0
	卸売業,小売業	175.3	△ 1.3	163.8	△ 2.3	11.5	14.9	21.4	△ 0.2
	医 療 , 福 祉	163.4	△ 0.7	159.9	△ 0.5	3.5	△ 3.8	20.6	△ 0.2
パ ー ト	調 査 産 業 計	103.6	0.3	100.8	1.0	2.8	△ 19.3	17.4	△ 0.1
	製 造 業	130.6	2.4	123.9	1.4	6.7	25.8	19.3	0.1
	卸売業,小売業	113.2	0.2	110.0	1.5	3.2	△ 29.4	19.1	△ 0.4
	医 療 , 福 祉	89.5	1.7	89.0	1.8	0.5	△ 4.8	16.1	0.5

(全 国)

形態	産 業	総実労働時間		所定内労働時間		所定外労働時間		出勤日数	
		実数 (時間)	対前年 増減率 (%)	実数 (時間)	対前年 増減率 (%)	実数 (時間)	対前年 増減率 (%)	実数 (日)	対前年 差(日)
一 般	調 査 産 業 計	168.6	0.0	154.0	△ 0.1	14.6	1.9	20.2	0.0
	製 造 業	171.0	0.2	153.1	△ 0.1	17.9	2.4	19.8	0.0
	卸売業,小売業	169.2	△ 0.1	157.6	△ 0.1	11.6	0.9	20.4	△ 0.1
	医 療 , 福 祉	159.5	△ 0.2	152.4	△ 0.2	7.1	1.1	20.0	△ 0.1
パ ー ト	調 査 産 業 計	86.3	△ 1.4	83.6	△ 1.3	2.7	△ 5.3	14.9	△ 0.2
	製 造 業	114.3	0.2	109.3	0.1	5.0	2.2	17.5	0.0
	卸売業,小売業	92.5	△ 2.1	90.2	△ 1.9	2.3	△ 7.2	16.3	△ 0.2
	医 療 , 福 祉	79.6	△ 0.6	78.4	△ 0.6	1.2	△ 4.8	14.1	△ 0.1

注) 長崎県の就業形態別の労働時間指数を作成していないため、「対前年増減率」は、実数をもとに算定している。

常用労働者30人以上の事業所における就業形態別の1人平均の月間総実労働時間は、一般労働者が172.9時間(対前年0.2%減)、パートタイム労働者が106.2時間(対前年比0.4%増)であった。

総実労働時間のうち、所定内労働時間は、一般労働者が157.5時間、パートタイム労働者が102.8時間であり、所定外労働時間は、一般労働者が15.4時間で、パートタイム労働者が3.4時間であった。

全国平均と比較すると、一般労働者では、総実労働時間で5.9時間、所定内労働時間で6.2時間長く、所定外労働時間で0.3時間短い結果となった。

また、パートタイム労働者においては、総実労働時間で13.7時間、所定内労働時間で13.7時間、所定外労働時間で同水準となった。

<平成29年平均の就業形態別1人平均月間実労働時間数及び出勤日数>
－事業所規模30人以上－

(長崎県)

形態	産業	総実労働時間		所定内労働時間		所定外労働時間		出勤日数	
		実数(時間)	対前年増減率(%)	実数(時間)	対前年増減率(%)	実数(時間)	対前年増減率(%)	実数(日)	対前年差(日)
一般	調査産業計	172.9	△0.2	157.5	△0.5	15.4	3.3	20.5	△0.1
	製造業	178.0	△0.5	155.7	△0.3	22.3	△1.9	20.4	0.0
	卸売業,小売業	178.6	0.0	164.8	△0.6	13.8	7.1	21.3	△0.1
	医療,福祉	164.0	△0.7	160.5	△1.0	3.5	8.4	20.1	△0.4
パート	調査産業計	106.2	0.4	102.8	0.6	3.4	△8.3	17.4	0.0
	製造業	133.2	1.0	124.0	0.2	9.2	12.1	19.8	0.2
	卸売業,小売業	117.4	△1.6	113.2	△1.0	4.2	△12.6	19.4	△0.4
	医療,福祉	96.8	3.5	96.2	3.9	0.6	△15.0	16.6	0.6

(全国)

形態	産業	総実労働時間		所定内労働時間		所定外労働時間		出勤日数	
		実数(時間)	対前年増減率(%)	実数(時間)	対前年増減率(%)	実数(時間)	対前年増減率(%)	実数(日)	対前年差(日)
一般	調査産業計	167.0	0.1	151.3	0.1	15.7	△0.6	19.8	0.0
	製造業	170.4	0.2	151.2	0.0	19.2	2.2	19.5	0.0
	卸売業,小売業	166.4	△0.5	154.6	0.0	11.8	△6.5	19.9	0.0
	医療,福祉	159.8	0.2	152.2	0.0	7.6	2.6	19.9	0.0
パート	調査産業計	92.5	△1.4	89.1	△1.4	3.4	△4.1	15.6	△0.2
	製造業	121.3	0.2	114.2	0.1	7.1	1.9	17.6	0.0
	卸売業,小売業	100.5	△1.1	98.0	△1.0	2.5	△9.0	17.6	△0.3
	医療,福祉	87.0	1.0	85.5	1.1	1.5	△3.2	14.6	0.1

注) 全国、長崎県の就業形態別の労働時間指数を作成していないため、「対前年増減率」は、実数をもとに算定している。

3 出 勤 日 数

常用労働者5人以上の事業所における平成29年平均の月間出勤日数は、前年と同水準の19.9日であった。

常用労働者30人以上の事業所における平成29年平均の月間出勤日数は、前年より0.1日短い19.8日であった。

全国平均と比較すると、5人以上規模で1.4日、30人以上規模でも1.1日多い結果となった。

これを各産業別に見ると、出勤日数が最も多いのは5人以上規模が「建設業」、30人以上規模が「運輸業、郵便業」であった。また最も少ないのは5人以上規模、30人以上規模ともに「教育、学習支援業」であった。

＜平成29年平均事業所規模別・産業別出勤日数＞

産 業	項 目	5人以上		30人以上	
		長崎県	全 国	長崎県	全 国
調 査 産 業 計		19.9	18.5	19.8	18.7
鉱業,採石業,砂利採取業		X	20.5	X	20.4
建 設 業		21.6	21.0	20.9	20.4
製 造 業		20.5	19.5	20.3	19.3
電気・ガス・熱供給・水道業		19.2	18.9	19.4	18.9
情 報 通 信 業		20.0	19.1	19.9	19.0
運 輸 業 , 郵 便 業		21.1	20.0	22.2	20.0
卸 売 業 , 小 売 業		20.3	18.6	20.2	18.9
金 融 業 , 保 険 業		19.1	18.7	18.6	18.6
不動産業,物品賃貸業		19.4	19.1	17.3	18.8
学 術 研 究 , 専 門 ・ 技 術 サ ー ビ ス 業		18.3	18.9	19.4	18.8
宿泊業,飲食サービス業		19.1	15.4	19.5	16.3
生活関連サービス業,娯楽業		20.4	18.1	19.9	17.7
教育,学習支援業		18.0	16.6	17.2	16.7
医 療 , 福 祉		19.7	18.3	19.5	18.7
複 合 サ ー ビ ス 事 業		20.1	19.2	21.7	19.8
サービス業(他に分類されないもの)		19.7	18.8	18.5	18.5

また、常用労働者1～4人の事業所における平成29年7月の出勤日数は21.6日となり、全国平均より1.5日多い結果となった。

＜平成29年7月分産業別出勤日数＞

産 業	項 目	1～4人	
		長崎県	全 国
調 査 産 業 計		21.6	20.1
建 設 業		21.9	21.7
製 造 業		21.1	20.7
卸 売 業 , 小 売 業		22.5	20.8
不動産業,物品賃貸業		22.0	20.1
宿泊業,飲食サービス業		19.6	18.3
生活関連サービス業,娯楽業		21.2	20.0
医 療 , 福 祉		22.4	19.7
サービス業(他に分類されないもの)		22.0	20.7

4 雇 用

1) 雇用の動き

常用労働者5人以上の事業所における平成29年平均の常用労働者数は 419,103人で、前年と同水準となった。

常用労働者30人以上の事業所における平成29年平均の常用労働者数は 211,329人で、対前年比0.9%減であった。

＜過去5年間の雇用指数の対前年増減率の推移(長崎県・全国)＞
 —事業所規模30人以上—

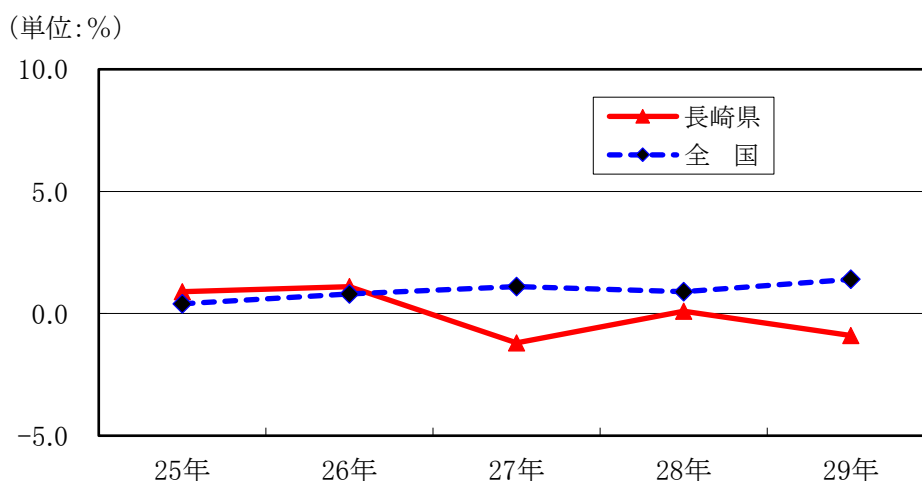

＜雇用指数の対前年増減率の推移(長崎県・全国)＞

項目 年次	5人以上				30人以上			
	長崎県		全国		長崎県		全国	
	雇用指数	対前年増減率 (%)	雇用指数	対前年増減率 (%)	雇用指数	対前年増減率 (%)	雇用指数	対前年増減率 (%)
24	97.8	0.4	96.3	-	99.1	1.7	97.8	-
25	99.2	1.5	96.8	0.5	100.1	0.9	98.2	0.4
26	100.2	1.0	98.0	1.2	101.2	1.1	99.0	0.8
27	100.0	△ 0.2	100.0	2.1	100.0	△ 1.2	100.0	1.1
28	100.8	0.8	102.0	2.1	100.0	0.1	100.9	0.9
29	100.8	0.0	104.7	2.5	99.2	△ 0.9	102.3	1.4

2) 産業別常用労働者

平成29年平均の常用労働者の産業別構成をみると、5～29人規模では「卸売業,小売業」(25.0%, 51,985人)の占める割合が最も高く、以下、「医療,福祉」(17.0%, 35,355人)、「宿泊業,飲食サービス業」(13.0%, 27,029人)の順となっている。

30人以上規模では、「医療,福祉」(28.2%, 59,670人)の占める割合が最も高く、以下、「製造業」(17.7%, 37,314人)、「卸売業,小売業」(12.4%, 26,158人)の順となっている。

5～29人規模と30人以上規模を合わせた5人以上規模でみると、「医療,福祉」(22.7%, 95,023人)の占める割合が最も高く、以下、「卸売業,小売業」(18.6%, 78,143人)、「製造業」(11.3%, 47,154人)の順となっている。

<規模別・産業別常用労働者数>

項目 産業	5人以上		5～29人		30人以上	
	人数 (人)	構成比 (%)	人数 (人)	構成比 (%)	人数 (人)	構成比 (%)
調査産業計	419,103	100.0	207,774	100.0	211,329	100.0
鉱業,採石業,砂利採取業	X	X	X	X	X	X
建設業	27,455	6.6	19,334	9.3	8,121	3.8
製造業	47,154	11.3	9,841	4.7	37,314	17.7
電気・ガス・熱供給・水道業	2,358	0.6	X	X	1,563	0.7
情報通信業	4,391	1.0	1,461	0.7	2,929	1.4
運輸業,郵便業	26,330	6.3	7,623	3.7	18,708	8.9
卸売業,小売業	78,143	18.6	51,985	25.0	26,158	12.4
金融業,保険業	12,923	3.1	7,326	3.5	5,599	2.6
不動産業,物品賃貸業	4,030	1.0	2,713	1.3	1,316	0.6
学術研究,専門・技術サービス業	9,848	2.3	4,294	2.1	5,555	2.6
宿泊業,飲食サービス業	34,942	8.3	27,029	13.0	7,912	3.7
生活関連サービス業,娯楽業	14,461	3.5	6,564	3.2	7,898	3.7
教育,学習支援業	32,106	7.7	17,188	8.3	14,917	7.1
医療,福祉	95,023	22.7	35,355	17.0	59,670	28.2
複合サービス事業	6,483	1.5	5,036	2.4	1,448	0.7
サービス業(他に分類されないもの)	23,354	5.6	11,235	5.4	12,118	5.7

3) パートタイム労働者

常用労働者に占めるパートタイム労働者の割合(パートタイム労働者比率)は、5人以上規模の事業所で28.6%(前年差0.6ポイント減)、30人以上規模事業所で23.1%(同0.2ポイント増)となった。

また、産業別の割合をみると、5人以上規模では、「宿泊業,飲食サービス業」が67.1%で最も高く、以下「不動産業,物品賃貸業」、「卸売業,小売業」の順となった。

30人以上規模では、「不動産業,物品賃貸業」が65.0%で最も高く、以下、「卸売業,小売業」、「宿泊業,飲食サービス業」の順となった。

＜パートタイム労働者比率＞

項目 産業	長 崎 県				全 国			
	5人以上		30人以上		5人以上		30人以上	
	比 率 (%)	前年差 (ポイント)	比 率 (%)	前年差 (ポイント)	比 率 (%)	前年差 (ポイント)	比 率 (%)	前年差 (ポイント)
調 査 産 業 計	28.6	△ 0.6	23.1	0.2	30.7	0.1	25.1	△ 0.1
鉱業,採石業,砂利採取業	X	X	X	X	7.4	△ 1.2	3.0	0.4
建 設 業	3.8	△ 0.4	7.5	1.4	5.9	0.4	3.0	0.2
製 造 業	15.7	0.4	11.6	△ 0.7	13.3	△ 0.8	10.8	△ 0.5
電 気 ・ ガ ス ・ 熱 供 給 ・ 水 道 業	0.6	X	0.9	X	3.7	△ 0.6	2.7	0.0
情 報 通 信 業	4.2	△ 0.5	5.5	0.9	4.5	△ 0.2	3.5	△ 0.2
運 輸 業 , 郵 便 業	6.4	△ 0.6	5.5	△ 0.8	17.8	△ 1.1	18.1	△ 1.3
卸 売 業 , 小 売 業	48.2	△ 0.2	55.0	1.0	44.2	0.1	44.0	△ 1.4
金 融 業 , 保 険 業	7.2	1.6	7.6	△ 0.3	12.2	0.5	11.9	0.2
不 動 産 業 , 物 品 賃 貸 業	52.5	△ 9.0	65.0	2.6	23.3	0.6	22.6	△ 2.1
学 術 研 究 , 専 門 ・ 技 術 サ ー ビ ス 業	24.9	13.0	3.2	0.0	11.2	△ 0.4	8.6	0.9
宿 泊 業 , 飲 食 サ ー ビ ス 業	67.1	△ 3.7	51.8	△ 1.2	76.5	0.6	69.8	1.0
生 活 関 連 サ ー ビ ス 業 , 娯 楽 業	40.9	△ 2.2	40.4	2.7	48.9	△ 0.4	51.0	0.2
教 育 , 学 習 支 援 業	33.5	△ 5.5	33.4	△ 0.6	30.8	△ 0.1	26.6	1.1
医 療 , 福 祉	20.2	△ 1.1	16.9	△ 0.2	30.1	△ 0.4	22.2	△ 0.1
複 合 サ ー ビ ス 事 業	8.7	△ 0.7	7.3	0.4	14.2	0.8	10.6	0.3
サ ー ビ ス 業 (他 に 分 類 さ れ ない も の)	27.8	1.5	35.2	1.9	30.3	0.8	34.6	1.1

4) 男女別労働者

常用労働者を男女別にみても、5人以上規模では、男性が204,924人で全体の48.9%であり、女性は214,178人で全体の51.1%であった。

30人以上規模では男性の占める割合が52.1%と高いが、5~29人規模では女性が54.4%と男性を上回っている。

また、産業別ではいずれの規模においても、「卸売業,小売業」、「宿泊業,飲食サービス業」、「医療,福祉」で女性の数が男性を上回った。

＜事業所規模別常用労働者の男女別構成比＞

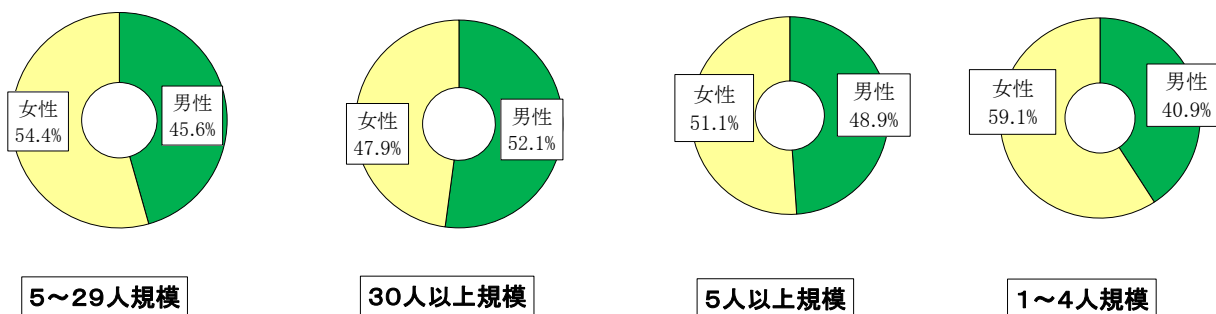

＜規模別・産業別男女別労働者数＞ -5人以上規模-

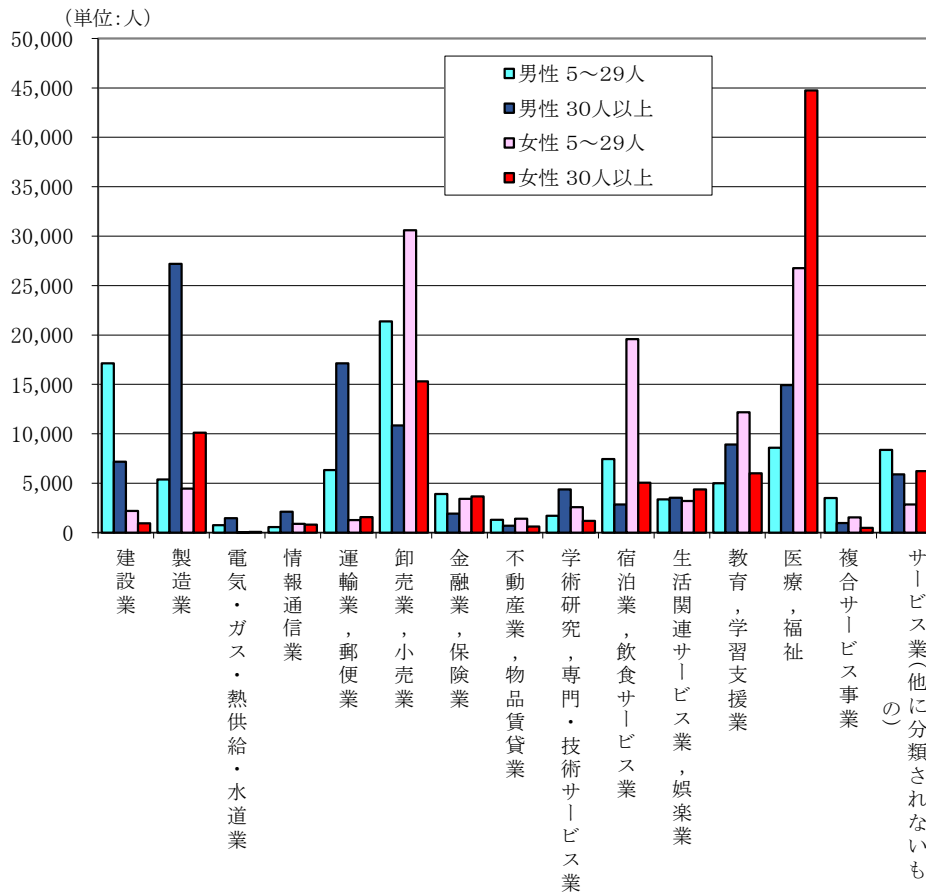

5) 就業形態別労働者

常用労働者を就業形態別にみると、5人以上規模では、一般労働者が 299,272人(対前年 0.7%増)、パートタイム労働者は 119,831人(同、2.0%減)であった。

また、30人以上規模では、一般労働者が 162,567人(対前年1.1%減)、パートタイム労働者は 48,762人(前年と同水準)であった。

＜平成29年平均の就業形態別常用労働者数＞

形態	規模 産業	5人以上		30人以上	
		常用労働者数 (人)	対前年 増減率(%)	常用労働者数 (人)	対前年 増減率(%)
一般	調査産業計	299,272	0.7	162,567	△ 1.1
	製造業	39,745	△ 5.5	32,987	0.0
	卸売業,小売業	40,501	2.1	11,760	△ 3.0
	医療,福祉業	75,802	1.3	49,560	△ 1.0
パート	調査産業計	119,831	△ 2.0	48,762	0.0
	製造業	7,409	△ 2.2	4,327	△ 6.8
	卸売業,小売業	37,642	1.1	14,398	1.1
	医療,福祉業	19,221	△ 5.1	10,110	△ 1.9

統計表

第1表 産業別、年別現金給与総額名目賃金指数

(事業所規模 5人以上)

(H27=100)

産業 年月	(事業所規模 5人以上)																
	調査産業計	鉱業、採石業、砂利採取業	建設業	製造業	電気・ガス・熱供給・水道業	情報通信業	運輸業、郵便業	卸売業、小売業	金融業、保険業	不動産業、物品賃貸業	学術研究、専門・技術サービス業	宿泊業、飲食サービス業	生活関連サービス業、娯楽業	教育、学習支援業	医療、福祉	複合サービス事業	サービス業(他に分類されないもの)
平成24年	98.1	59.2	96.7	96.5	144.2	86.1	77.8	89.5	88.8	126.8	85.3	94.9	100.3	136.8	97.0	106.9	110.5
25年	96.1	X	99.0	95.3	125.0	79.2	82.1	85.1	101.9	109.5	105.6	99.7	99.0	107.9	95.1	110.4	106.0
26年	97.1	106.7	97.3	98.9	120.1	79.7	87.9	94.4	94.5	102.1	104.8	100.2	97.9	103.4	93.4	103.7	106.4
27年	100.0	X	100.0	100.0	100.0	100.0	100.0	100.0	100.0	100.0	100.0	100.0	100.0	100.0	100.0	100.0	100.0
28年	98.3	X	101.7	100.4	X	100.1	92.2	89.8	105.7	86.7	98.3	99.2	105.0	98.3	100.3	114.4	104.2
29年	100.6	X	117.9	100.8	132.8	101.1	96.5	93.2	107.2	93.2	91.6	99.9	105.6	103.5	100.2	119.8	102.9
29年1月	83.6	X	97.1	80.4	109.8	82.2	77.8	81.2	87.8	81.8	74.7	96.4	102.8	69.6	86.4	96.1	87.2
2月	82.9	X	96.8	80.5	112.1	81.1	75.3	80.8	82.6	78.8	72.1	92.9	94.1	73.7	86.1	92.8	87.8
3月	88.3	X	104.8	95.3	107.3	81.5	77.9	83.3	91.9	82.6	73.9	98.3	96.8	80.8	87.9	95.9	92.7
4月	86.1	X	85.5	82.8	110.2	83.7	81.1	91.1	91.4	77.9	78.8	101.1	100.1	79.9	84.9	100.1	88.5
5月	85.2	X	114.4	79.5	106.3	72.8	77.3	83.5	87.4	80.3	76.4	101.6	97.4	76.1	85.4	95.9	87.0
6月	137.7	X	135.3	150.2	245.2	152.4	152.4	109.2	220.5	85.4	150.0	98.8	118.0	169.4	119.8	201.1	133.5
7月	113.8	X	156.7	115.8	117.0	139.4	106.4	109.7	87.8	112.6	103.0	103.0	117.1	90.2	121.4	140.3	118.9
8月	88.5	X	100.7	83.0	113.3	81.7	85.6	89.8	84.2	93.3	73.3	103.1	103.2	87.0	88.3	98.1	92.5
9月	85.1	X	96.7	82.9	109.0	79.4	81.9	81.6	84.4	91.5	72.0	97.0	93.2	86.9	85.4	93.6	89.0
10月	85.7	X	105.0	82.4	114.9	79.9	82.6	81.6	82.7	93.4	74.0	98.5	91.2	89.8	84.0	89.1	91.3
11月	90.9	X	116.0	83.4	108.9	79.8	116.9	87.0	89.0	89.9	76.2	99.2	102.3	88.1	86.2	89.2	95.4
12月	179.9	X	206.0	193.7	239.8	199.8	143.3	140.0	197.1	151.0	175.3	109.1	150.5	249.9	187.1	245.1	171.0

第2表 産業別、年別定期給与名目賃金指数

(事業所規模 5人以上)

(平成27年=100)

産業 年月	(事業所規模 5人以上)																
	調査産業計	鉱業、採石業、砂利採取業	建設業	製造業	電気・ガス・熱供給・水道業	情報通信業	運輸業、郵便業	卸売業、小売業	金融業、保険業	不動産業、物品賃貸業	学術研究、専門・技術サービス業	宿泊業、飲食サービス業	生活関連サービス業、娯楽業	教育、学習支援業	医療、福祉	複合サービス事業	サービス業(他に分類されないもの)
平成24年	99.1	62.6	101.0	97.0	138.7	93.5	84.4	90.7	97.1	121.2	87.5	94.5	99.2	135.3	97.9	101.5	104.0
25年	97.2	X	104.9	97.0	126.4	87.4	86.7	87.0	101.8	104.0	99.4	98.3	95.1	108.4	97.6	102.5	103.1
26年	98.0	98.8	102.6	97.9	114.1	89.7	93.0	94.1	96.4	98.7	103.3	100.2	95.3	104.8	95.0	98.2	106.6
27年	100.0	X	100.0	100.0	100.0	100.0	100.0	100.0	100.0	100.0	100.0	100.0	100.0	100.0	100.0	100.0	100.0
28年	98.9	X	102.6	100.0	X	103.2	94.4	92.3	108.1	88.6	96.2	99.5	103.8	98.1	100.7	111.3	104.2
29年	100.0	X	111.9	100.1	132.6	102.5	96.6	93.2	108.1	94.9	91.4	101.8	101.4	103.0	100.2	111.4	102.2
29年1月	98.3	X	111.2	99.3	131.9	105.1	93.4	91.9	112.4	90.3	91.3	97.8	109.2	87.1	100.2	115.6	100.2
2月	98.2	X	111.0	99.7	133.0	103.7	90.4	90.9	105.8	87.2	90.6	96.2	100.3	93.1	102.2	111.6	100.9
3月	99.7	X	119.3	101.2	129.0	104.1	92.4	94.4	107.2	91.5	91.3	101.8	102.9	95.9	98.6	113.5	102.3
4月	99.6	X	97.9	100.9	130.9	107.0	93.5	94.6	117.0	85.2	93.8	105.2	103.2	100.2	100.6	109.3	101.6
5月	98.6	X	110.3	98.4	127.8	93.1	92.9	92.5	112.1	88.9	92.3	105.5	102.9	96.1	99.5	112.4	99.5
6月	99.7	X	111.2	99.5	132.6	100.6	94.5	95.7	113.0	88.2	93.1	102.0	101.2	97.2	99.4	116.7	102.4
7月	101.4	X	114.1	99.5	140.6	104.7	100.8	92.8	103.8	102.7	91.0	102.2	100.5	111.6	102.1	111.6	102.4
8月	100.4	X	108.1	99.2	134.0	104.4	99.9	92.7	107.7	102.7	90.1	104.5	101.5	109.9	100.0	111.6	102.9
9月	99.9	X	110.5	99.9	130.8	101.5	97.5	93.0	104.6	101.2	90.5	99.2	99.1	110.1	99.3	112.7	102.3
10月	101.0	X	113.3	101.2	136.6	102.1	98.9	93.0	105.9	102.9	93.0	102.0	97.1	112.5	99.7	107.2	104.8
11月	100.7	X	114.7	100.7	130.9	102.0	99.4	91.9	103.6	99.1	90.6	102.8	98.5	111.2	100.4	107.3	105.0
12月	102.0	X	121.0	102.1	133.4	101.5	105.3	94.4	103.6	98.3	89.5	102.1	99.9	111.6	100.2	107.2	102.6

注)平成22年1月より平成19年11月に改訂された日本標準産業分類に基づき表章。

表章以外の産業の指数は、旧産業分類と接続しないため作成できない。

第4表 産業別、年別現金給与総額実質賃金指数

(事業所規模 5人以上)

(H27=100)

産業 年月	調査産業計	鉱業、採石業、砂利採取業	建設業	製造業	電気・ガス・熱供給・水道業	情報通信業	運輸業、郵便業	卸売業、小売業	金融業、保険業	不動産業、物品賃貸業	学術研究、専門・技術サービス業	宿泊業、飲食サービス業	生活関連サービス業、娯楽業	教育、学習支援業	医療、福祉	複合サービス事業	サービス業(他に分類されないもの)
平成24年	102.4	61.8	100.9	100.7	150.5	89.9	81.2	93.4	92.7	132.4	89.0	99.1	104.7	142.8	101.3	111.6	115.3
25年	100.1	X	103.1	99.3	130.2	82.5	85.5	88.6	106.1	114.1	110.0	103.9	103.1	112.4	99.1	115.0	110.4
26年	98.3	108.0	98.5	100.1	121.6	80.7	89.0	95.5	95.6	103.3	106.1	101.4	99.1	104.7	94.5	105.0	107.7
27年	100.0	X	100.0	100.0	100.0	100.0	100.0	100.0	100.0	100.0	100.0	100.0	100.0	100.0	100.0	100.0	100.0
28年	98.1	X	101.5	100.2	X	99.9	92.0	89.6	105.5	86.5	98.1	99.0	104.8	98.1	100.1	114.2	104.0
29年	99.9	X	117.1	100.1	131.9	100.4	95.8	92.6	106.5	92.6	91.0	99.2	104.9	102.8	99.5	119.0	102.2
29年1月	83.4	X	96.9	80.2	109.6	82.0	77.6	81.0	87.6	81.6	74.6	96.2	102.6	69.5	86.2	95.9	87.0
2月	82.8	X	96.7	80.4	112.0	81.0	75.2	80.7	82.5	78.7	72.0	92.8	94.0	73.6	86.0	92.7	87.7
3月	88.1	X	104.6	95.1	107.1	81.3	77.7	83.1	91.7	82.4	73.8	98.1	96.6	80.6	87.7	95.7	92.5
4月	85.6	X	85.0	82.3	109.5	83.2	80.6	90.6	90.9	77.4	78.3	100.5	99.5	79.4	84.4	99.5	88.0
5月	84.4	X	113.4	78.8	105.4	72.2	76.6	82.8	86.6	79.6	75.7	100.7	96.5	75.4	84.6	95.0	86.2
6月	137.0	X	134.6	149.5	244.0	151.6	151.6	108.7	219.4	85.0	149.3	98.3	117.4	168.6	119.2	200.1	132.8
7月	113.6	X	156.4	115.6	116.8	139.1	106.2	109.5	87.6	112.4	102.8	102.8	116.9	90.0	121.2	140.0	118.7
8月	88.1	X	100.2	82.6	112.7	81.3	85.2	89.4	83.8	92.8	72.9	102.6	102.7	86.6	87.9	97.6	92.0
9月	84.3	X	95.7	82.1	107.9	78.6	81.1	80.8	83.6	90.6	71.3	96.0	92.3	86.0	84.6	92.7	88.1
10月	84.8	X	103.9	81.5	113.6	79.0	81.7	80.7	81.8	92.4	73.2	97.4	90.2	88.8	83.1	88.1	90.3
11月	89.8	X	114.6	82.4	107.6	78.9	115.5	86.0	87.9	88.8	75.3	98.0	101.1	87.1	85.2	88.1	94.3
12月	177.6	X	203.4	191.2	236.7	197.2	141.5	138.2	194.6	149.1	173.1	107.7	148.6	246.7	184.7	242.0	168.8

第5表 産業別、年別定期給与実質賃金指数

(事業所規模 5人以上)

(平成27年=100)

産業 年月	調査産業計	鉱業、採石業、砂利採取業	建設業	製造業	電気・ガス・熱供給・水道業	情報通信業	運輸業、郵便業	卸売業、小売業	金融業、保険業	不動産業、物品賃貸業	学術研究、専門・技術サービス業	宿泊業、飲食サービス業	生活関連サービス業、娯楽業	教育、学習支援業	医療、福祉	複合サービス事業	サービス業(他に分類されないもの)
平成24年	103.4	65.3	105.4	101.3	144.8	97.6	88.1	94.7	101.4	126.5	91.3	98.6	103.5	141.2	102.2	105.9	108.6
25年	101.3	X	109.3	101.0	131.7	91.0	90.3	90.6	106.0	108.3	103.5	102.4	99.1	112.9	101.7	106.8	107.4
26年	99.2	100.0	103.8	99.1	115.5	90.8	94.1	95.2	97.6	99.9	104.6	101.4	96.5	106.1	96.2	99.4	107.9
27年	100.0	X	100.0	100.0	100.0	100.0	100.0	100.0	100.0	100.0	100.0	100.0	100.0	100.0	100.0	100.0	100.0
28年	98.7	X	102.4	99.8	X	103.0	94.2	92.1	107.9	88.4	96.0	99.3	103.6	97.9	100.5	111.1	104.0
29年	99.3	X	111.1	99.4	131.7	101.8	95.9	92.6	107.3	94.2	90.8	101.1	100.7	102.3	99.5	110.6	101.5
29年1月	98.1	X	111.0	99.1	131.6	104.9	93.2	91.7	112.2	90.1	91.1	97.6	109.0	86.9	100.0	115.4	100.0
2月	98.1	X	110.9	99.6	132.9	103.6	90.3	90.8	105.7	87.1	90.5	96.1	100.2	93.0	102.1	111.5	100.8
3月	99.5	X	119.1	101.0	128.7	103.9	92.2	94.2	107.0	91.3	91.1	101.6	102.7	95.7	98.4	113.3	102.1
4月	99.0	X	97.3	100.3	130.1	106.4	92.9	94.0	116.3	84.7	93.2	104.6	102.6	99.6	100.0	108.6	101.0
5月	97.7	X	109.3	97.5	126.7	92.3	92.1	91.7	111.1	88.1	91.5	104.6	102.0	95.2	98.6	111.4	98.6
6月	99.2	X	110.6	99.0	131.9	100.1	94.0	95.2	112.4	87.8	92.6	101.5	100.7	96.7	98.9	116.1	101.9
7月	101.2	X	113.9	99.3	140.3	104.5	100.6	92.6	103.6	102.5	90.8	102.0	100.3	111.4	101.9	111.4	102.2
8月	99.9	X	107.6	98.7	133.3	103.9	99.4	92.2	107.2	102.2	89.7	104.0	101.0	109.4	99.5	111.0	102.4
9月	98.9	X	109.4	98.9	129.5	100.5	96.5	92.1	103.6	100.2	89.6	98.2	98.1	109.0	98.3	111.6	101.3
10月	99.9	X	112.1	100.1	135.1	101.0	97.8	92.0	104.7	101.8	92.0	100.9	96.0	111.3	98.6	106.0	103.7
11月	99.5	X	113.3	99.5	129.3	100.8	98.2	90.8	102.4	97.9	89.5	101.6	97.3	109.9	99.2	106.0	103.8
12月	100.7	X	119.4	100.8	131.7	100.2	103.9	93.2	102.3	97.0	88.4	100.8	98.6	110.2	98.9	105.8	101.3

注)平成22年1月より平成19年11月に改訂された日本標準産業分類に基づき表章。

表章以外の産業の指数は、旧産業分類と接続しないため作成できない。

第6表 産業別、年別総実労働時間指数

(事業所規模 5人以上)

(平成27年=100)

年 月	調査産業計	鉱業、採石業、砂利採取業	建設業	製造業	電気・ガス・熱供給・水道業	情報通信業	運輸業、郵便業	卸売業、小売業	金融業、保険業	不動産業、物品賃貸業	学術研究、専門・技術サービス業	宿泊業、飲食サービス業	生活関連サービス業、娯楽業	教育、学習支援業	医療、福祉	複合サービス事業	サービス業(他に分類されないもの)
平成24年	99.8	100.2	100.8	99.1	102.0	97.0	94.8	95.5	105.2	115.6	96.2	98.5	116.2	114.9	96.7	103.7	98.5
25年	99.3	X	101.3	99.1	102.0	100.7	97.9	93.8	99.5	109.3	107.1	97.6	101.9	107.9	99.8	102.9	96.3
26年	100.3	92.4	98.9	99.7	103.7	99.3	104.1	96.5	99.7	105.5	101.9	99.1	99.3	105.7	100.0	106.8	103.0
27年	100.0	X	100.0	100.0	100.0	100.0	100.0	100.0	100.0	100.0	100.0	100.0	100.0	100.0	100.0	100.0	100.0
28年	99.4	X	93.9	100.0	X	102.1	101.1	96.4	99.3	98.2	100.3	98.5	99.3	104.4	102.1	108.3	99.6
29年	99.3	X	101.6	99.2	102.0	101.4	97.3	95.8	103.1	104.3	92.5	97.7	100.0	106.3	102.4	106.6	98.9
29年1月	94.8	X	95.2	91.9	95.0	97.1	94.7	92.7	98.1	101.9	86.9	93.9	107.3	93.8	99.2	97.1	93.2
2月	96.5	X	97.5	97.3	98.3	99.4	93.5	93.9	97.4	102.1	88.8	91.7	98.7	101.5	101.0	99.0	95.8
3月	100.2	X	111.6	100.8	103.1	104.7	94.8	95.1	106.2	106.4	95.6	95.9	97.8	107.4	101.4	110.9	101.8
4月	100.4	X	96.5	100.2	99.3	107.1	97.3	97.8	106.2	97.9	95.5	99.0	102.4	107.8	104.8	109.7	97.5
5月	97.2	X	95.3	94.8	99.3	97.4	95.8	93.1	101.6	98.7	94.3	100.6	101.2	107.4	100.1	106.2	94.3
6月	101.8	X	105.7	101.7	106.5	105.9	96.7	97.1	106.4	101.3	97.1	98.3	100.2	117.1	103.7	113.0	102.2
7月	100.5	X	102.4	99.9	106.0	104.8	99.7	96.8	104.0	109.9	90.3	97.9	95.6	109.8	104.4	109.3	99.9
8月	97.6	X	92.3	96.7	108.4	99.4	97.3	95.9	104.8	109.2	89.0	101.9	101.6	87.2	103.2	106.7	98.7
9月	100.0	X	106.4	99.5	100.6	101.0	95.7	96.0	103.6	106.5	92.2	96.9	101.8	112.2	102.6	110.0	97.8
10月	101.0	X	106.6	100.8	104.8	102.7	99.1	95.6	106.2	107.9	94.2	98.1	96.5	116.2	103.5	104.2	101.6
11月	100.7	X	102.8	102.6	100.1	98.9	97.7	97.3	101.3	107.1	92.2	98.3	98.4	112.0	102.8	106.0	101.7
12月	101.2	X	106.7	104.2	102.0	98.2	105.3	98.2	101.1	103.2	93.5	99.3	98.4	103.6	102.0	106.9	102.0

第7表 産業別、年別所定内労働時間指数

(事業所規模 5人以上)

(平成27年=100)

年 月	調査産業計	鉱業、採石業、砂利採取業	建設業	製造業	電気・ガス・熱供給・水道業	情報通信業	運輸業、郵便業	卸売業、小売業	金融業、保険業	不動産業、物品賃貸業	学術研究、専門・技術サービス業	宿泊業、飲食サービス業	生活関連サービス業、娯楽業	教育、学習支援業	医療、福祉	複合サービス事業	サービス業(他に分類されないもの)
平成24年	99.8	104.6	99.2	101.2	99.7	93.2	96.8	97.1	105.7	116.1	97.4	99.3	108.0	111.4	96.4	104.1	99.7
25年	99.8	X	99.7	100.3	100.3	98.1	96.7	95.6	98.6	112.3	108.8	99.3	103.2	107.4	99.6	103.6	98.4
26年	100.1	96.1	98.4	99.7	102.8	99.2	102.2	96.7	98.4	106.7	102.4	99.5	99.0	105.5	100.4	106.5	104.2
27年	100.0	X	100.0	100.0	100.0	100.0	100.0	100.0	100.0	100.0	100.0	100.0	100.0	100.0	100.0	100.0	100.0
28年	99.4	X	93.6	101.1	X	99.8	100.2	96.9	97.9	99.3	97.9	99.4	99.5	103.8	102.1	103.7	100.1
29年	99.3	X	99.5	100.4	99.4	98.3	97.3	96.0	100.4	105.3	92.0	99.3	98.8	105.7	102.4	103.1	98.1
29年1月	94.8	X	91.9	93.3	92.7	93.0	94.9	93.0	95.5	102.5	86.5	94.6	105.7	96.0	98.7	92.8	93.3
2月	97.0	X	97.0	98.5	95.5	96.2	94.4	94.8	94.7	102.0	87.6	92.9	99.0	103.0	101.0	95.1	95.8
3月	100.1	X	106.8	101.5	101.0	100.5	95.0	96.0	102.9	103.5	93.4	97.2	97.7	108.5	101.4	106.6	100.8
4月	100.5	X	94.7	101.4	97.9	102.7	97.5	98.5	102.1	97.8	93.7	100.4	101.0	107.7	104.6	102.6	98.0
5月	97.5	X	93.9	96.4	99.3	95.1	96.2	94.5	98.3	98.3	93.3	102.0	100.6	107.5	99.9	99.1	94.4
6月	102.2	X	103.2	104.2	104.6	104.5	97.5	98.0	103.8	100.9	97.1	99.8	99.3	117.1	103.7	107.9	101.7
7月	100.6	X	100.7	101.8	100.5	101.9	99.7	96.8	101.9	112.8	90.9	100.2	95.6	106.1	104.6	107.4	98.7
8月	97.8	X	90.4	97.5	105.3	96.4	98.3	95.5	102.1	110.8	89.7	103.4	99.5	89.0	103.3	104.9	98.9
9月	100.1	X	105.4	100.8	98.4	98.5	96.4	96.1	100.8	109.0	92.3	99.1	100.1	108.3	102.8	108.2	96.6
10月	101.0	X	105.7	101.9	100.8	100.1	99.2	95.7	102.7	110.3	93.5	100.3	95.3	113.1	103.7	103.2	100.8
11月	100.3	X	99.4	103.2	97.6	95.6	97.3	96.9	100.1	110.0	92.1	100.0	96.6	110.2	103.0	104.9	100.2
12月	100.2	X	104.7	103.8	99.7	94.9	100.9	96.7	100.0	105.7	93.8	101.4	95.6	102.3	101.9	104.9	98.4

注)平成22年1月より平成19年11月に改訂された日本標準産業分類に基づき表章。

表章以外の産業の指数は、旧産業分類と接続しないため作成できない。

第8表 産業別、年別所定外労働時間指数

(事業所規模 5人以上)

(平成27年=100)

産業 年月	調査産業計	鉱業、採石業、砂利採取業	建設業	製造業	電気・ガス・熱供給・水道業	情報通信業	運輸業、郵便業	卸売業、小売業	金融業、保険業	不動産業、物品賃貸業	学術研究、専門・技術サービス業	宿泊業、飲食サービス業	生活関連サービス業、娯楽業	教育、学習支援業	医療、福祉	複合サービス事業	サービス業(他に分類されないもの)
	平成24年	99.7	46.8	131.8	83.7	165.7	134.2	82.7	68.7	96.8	110.6	86.2	90.1	211.4	166.0	112.8	96.8
25年	93.8	X	131.6	89.5	143.9	122.2	105.9	63.3	117.9	77.0	92.0	75.5	88.8	114.8	111.2	95.0	63.8
26年	102.3	44.2	108.8	99.6	127.3	94.8	116.0	95.7	126.3	96.1	96.9	95.5	103.5	104.9	89.7	143.1	84.8
27年	100.0	X	100.0	100.0	100.0	100.0	100.0	100.0	100.0	100.0	100.0	100.0	100.0	100.0	100.0	100.0	100.0
28年	98.7	X	99.1	92.0	X	125.1	106.6	88.5	124.5	84.3	122.2	86.2	97.3	113.2	105.7	239.0	91.7
29年	98.9	X	143.5	90.4	174.0	134.1	97.5	90.4	153.8	93.2	96.4	75.7	114.5	115.7	102.7	206.2	110.2
29年1月	95.1	X	159.3	81.2	160.8	139.7	93.6	86.7	149.3	95.4	90.1	83.9	127.4	60.0	125.0	220.0	91.7
2月	89.2	X	108.6	88.1	178.4	133.1	88.0	75.9	148.0	103.7	100.0	74.7	96.0	78.8	100.0	212.0	96.9
3月	102.0	X	207.4	95.5	164.7	148.3	93.3	79.5	168.0	141.3	115.4	78.2	100.8	91.3	103.6	234.0	115.6
4月	99.0	X	133.3	91.1	139.2	153.0	96.3	83.1	185.3	99.1	111.7	80.5	119.4	110.0	114.3	312.0	89.6
5月	93.1	X	124.7	82.7	100.0	121.9	93.6	68.7	165.3	103.7	103.1	82.8	108.9	106.3	110.7	312.0	93.8
6月	96.1	X	155.6	83.2	160.8	121.2	91.8	80.7	156.0	106.4	96.3	77.0	111.3	117.5	103.6	260.0	110.4
7月	99.0	X	134.6	86.1	262.7	135.8	99.3	95.2	144.0	75.2	84.0	67.8	96.8	166.3	92.9	164.0	117.7
8月	94.1	X	128.4	90.6	196.1	131.1	91.8	101.2	157.3	90.8	82.7	81.6	127.4	60.0	96.4	160.0	96.9
9月	99.0	X	127.2	89.6	164.7	127.8	92.1	94.0	156.0	77.1	90.1	66.7	122.6	171.3	92.9	162.0	115.6
10月	100.0	X	124.7	92.1	219.6	129.8	98.5	92.8	172.0	79.8	100.6	67.8	111.3	162.5	92.9	132.0	113.5
11月	104.9	X	170.4	98.0	172.5	133.8	100.0	103.6	122.7	72.5	93.2	75.9	120.2	140.0	92.9	140.0	124.0
12月	115.7	X	148.1	106.9	168.6	133.1	131.1	122.9	121.3	73.4	90.1	71.3	132.3	123.8	107.1	166.0	156.3

第9表 産業別、年別常用雇用指数

(事業所規模 5人以上)

(平成27年=100)

産業 年月	調査産業計	鉱業、採石業、砂利採取業	建設業	製造業	電気・ガス・熱供給・水道業	情報通信業	運輸業、郵便業	卸売業、小売業	金融業、保険業	不動産業、物品賃貸業	学術研究、専門・技術サービス業	宿泊業、飲食サービス業	生活関連サービス業、娯楽業	教育、学習支援業	医療、福祉	複合サービス事業	サービス業(他に分類されないもの)
	平成24年	97.8	112.6	94.2	106.0	115.0	88.8	110.7	98.6	96.3	101.5	130.2	91.3	112.5	88.3	92.2	71.2
25年	99.2	X	98.4	106.0	98.5	113.7	102.3	98.7	91.4	100.2	128.3	97.3	108.3	91.9	96.6	70.9	99.6
26年	100.2	176.6	100.4	106.1	81.5	114.9	98.3	98.6	97.5	97.1	122.0	102.1	106.0	93.3	99.7	75.4	95.8
27年	100.0	X	100.0	100.0	100.0	100.0	100.0	100.0	100.0	100.0	100.0	100.0	100.0	100.0	100.0	100.0	100.0
28年	100.8	X	98.3	96.3	X	93.7	98.1	101.5	99.0	94.7	97.3	105.7	101.3	109.9	101.7	99.6	101.9
29年	100.8	X	97.2	91.4	100.4	96.8	95.0	103.2	97.5	98.6	98.3	107.1	102.2	110.6	101.6	100.4	103.5
29年1月	101.4	X	100.0	92.8	102.5	96.0	96.8	102.4	97.7	96.9	98.5	106.8	100.5	114.2	101.5	101.8	105.4
2月	101.1	X	100.2	92.8	104.8	95.3	96.7	103.0	96.8	95.7	99.0	107.1	100.3	113.4	100.6	101.0	104.9
3月	100.0	X	99.0	91.9	103.3	93.7	95.5	101.8	97.0	100.3	99.1	104.8	98.6	108.1	100.4	102.1	104.1
4月	101.2	X	97.0	92.9	102.2	94.7	95.5	103.8	98.2	91.8	97.6	105.7	100.6	109.4	103.1	103.0	105.1
5月	101.0	X	97.1	92.1	102.0	97.4	94.9	102.8	98.4	92.6	97.5	105.6	104.2	110.4	102.6	101.1	104.7
6月	101.0	X	96.8	92.1	101.4	96.4	93.7	103.6	98.3	93.9	97.0	107.0	103.8	111.7	101.9	101.1	105.2
7月	100.9	X	96.0	90.3	99.0	98.4	94.2	103.7	98.0	95.5	96.8	108.0	103.4	110.2	102.0	100.3	105.1
8月	100.7	X	96.1	90.6	98.8	98.7	94.3	104.0	98.4	99.6	98.0	107.5	103.2	110.3	101.4	100.3	101.4
9月	100.3	X	96.0	89.8	98.6	98.3	93.8	102.6	97.7	98.0	98.0	108.2	103.0	110.2	101.5	99.7	101.5
10月	100.7	X	96.1	90.7	98.1	98.0	93.7	103.8	97.3	105.7	99.2	107.3	104.2	109.8	101.6	99.6	101.8
11月	100.6	X	95.5	90.8	96.9	98.0	93.7	103.5	96.9	107.3	99.6	107.4	103.6	109.8	101.6	98.5	101.5
12月	100.8	X	96.3	90.4	96.9	96.8	97.2	103.5	95.4	106.4	99.5	109.3	101.1	110.1	101.5	96.7	101.4

注)平成22年1月より平成19年11月に改訂された日本標準産業分類に基づき表章。

表章以外の産業の指数は、旧産業分類と接続しないため作成できない。

第10-1表 産業別 1人平均月間現金給与総額及び定期給与

(事業所規模 5人以上)

月別	調査産業計	鉱業、採石業、 砂利採取業	建設業	製 造 業									
				計	食料品・ たばこ	印刷・ 関連	同業	窯業・ 土石製品	金属製品 製造業	はん器 器具	用器 器具	生産用 器具	電 子 パ イ ス
(現金給与総額)													
円													
29年 平均	263,738	X	378,838	323,298	209,390	245,560	313,184	X	527,943	406,710	451,530	311,463	
1月	219,032	X	266,823	261,019	185,466	215,720	245,956	292,785	366,993	321,080	343,426	234,990	
2月	217,365	X	265,885	261,318	173,993	221,001	260,265	295,805	370,499	333,283	343,666	243,229	
3月	231,345	X	287,727	309,387	178,995	233,295	270,720	311,299	378,912	329,699	352,463	246,309	
4月	225,512	X	234,978	268,680	183,976	226,217	266,075	X	381,391	327,164	349,567	238,177	
5月	223,378	X	314,291	258,012	180,933	223,434	261,307	X	383,121	328,963	340,654	234,105	
6月	360,960	X	371,508	487,521	210,914	227,926	448,496	X	1,179,307	332,667	1,083,007	353,328	
7月	298,306	X	430,526	375,987	268,397	411,161	346,419	X	426,246	871,872	395,368	447,464	
8月	231,842	X	276,637	269,544	209,347	234,031	280,196	X	384,698	326,668	341,620	263,906	
9月	223,020	X	265,474	269,264	184,272	245,895	262,246	X	392,007	317,566	343,269	222,269	
10月	224,604	X	288,520	267,515	190,452	242,829	262,855	X	396,921	326,455	342,767	305,994	
11月	238,273	X	318,606	270,766	193,741	242,253	285,879	X	424,109	332,381	342,618	269,435	
12月	471,532	X	565,723	629,073	348,365	450,138	565,694	X	1,271,317	722,864	827,799	647,478	
(定期給与)													
円													
29年 平均	220,483	X	268,058	262,340	185,568	228,717	261,917	X	382,678	326,345	344,514	248,809	
1月	216,728	X	266,374	260,180	182,982	215,720	242,499	292,643	366,993	321,080	343,421	234,744	
2月	216,684	X	265,881	261,115	173,993	221,001	258,649	295,323	370,499	333,283	343,588	240,182	
3月	219,961	X	285,943	265,103	178,918	233,295	270,675	291,795	378,912	329,699	352,463	243,244	
4月	219,701	X	234,639	264,392	183,022	226,217	266,035	X	381,391	327,164	347,553	238,177	
5月	217,543	X	264,200	257,789	180,673	223,434	259,971	X	383,121	328,963	340,583	234,105	
6月	220,013	X	266,535	260,714	182,457	227,926	265,244	X	375,578	332,667	348,888	240,408	
7月	223,566	X	273,362	260,641	187,909	235,555	265,674	X	387,321	318,476	344,556	253,873	
8月	221,450	X	258,926	259,826	187,600	234,031	256,778	X	384,698	326,668	341,450	256,326	
9月	220,338	X	264,828	261,624	184,191	245,895	262,202	X	392,007	317,566	343,164	222,269	
10月	222,727	X	271,557	265,216	188,844	242,829	262,852	X	396,921	326,455	342,692	272,198	
11月	222,197	X	274,860	263,961	189,782	242,253	268,823	X	395,365	332,381	342,577	268,124	
12月	224,961	X	289,845	267,620	205,681	241,376	264,029	X	382,664	322,171	343,405	274,504	

※平成19年11月に改定された日本標準産業分類に基づき表章。

第10-2 産業別 1人平均月間現金給与総額及び定期給与

(事業所規模 5人以上)

製 造 業				電 気・ガ 斯・熱 供 給・水 道 業	情 報 通 信 業	運 輸 業、 郵 便 業	卸 売 業、小 売 業			金 融 業、 保 險 業	不 動 産 業、 物 品 賃 貸 業	学 術 研 究、 専 門・技 術 一 ビ ス 業	月 別
情 報 通 信 機 械 器 具	輸 送 用 機 械 器 具	E 一 括 分					計	卸 売 業	小 売 業				
		1											
(現金給与総額)													
円													
X	396,542	265,027	440,985	417,394	282,234	201,876	283,292	175,646	398,117	173,610	361,670	29年 平均	
X	311,960	222,609	365,474	338,961	227,886	175,789	234,953	157,339	326,018	151,527	294,634	1月	
X	314,598	230,467	372,958	334,274	220,488	174,888	228,494	157,888	306,729	145,917	284,578	2月	
X	491,903	253,234	357,261	335,835	227,922	180,292	241,237	160,657	341,209	153,113	291,697	3月	
X	315,489	222,887	366,683	345,205	237,280	197,133	265,921	175,136	339,388	144,230	310,862	4月	
X	291,605	223,862	353,833	300,143	226,193	180,719	249,792	158,793	324,628	148,674	301,617	5月	
X	571,847	272,101	816,103	628,076	446,183	236,289	375,830	191,279	819,112	158,151	591,832	6月	
X	439,410	346,347	389,408	574,484	311,361	237,485	315,885	211,877	326,134	208,630	406,475	7月	
X	294,351	231,174	376,963	336,814	250,630	194,468	278,044	167,186	312,874	172,766	289,163	8月	
X	328,828	237,204	362,652	327,170	239,851	176,592	235,135	157,351	313,487	169,423	284,157	9月	
X	304,786	225,433	382,352	329,259	241,954	176,618	231,718	158,508	307,247	173,014	292,041	10月	
X	293,354	245,415	362,409	329,050	342,302	188,334	235,432	173,073	330,672	166,588	300,715	11月	
X	817,758	467,070	798,136	823,685	419,484	303,053	505,315	238,180	732,236	279,793	691,662	12月	
(定期給与)													
円													
X	302,458	226,610	366,497	330,476	234,478	176,806	234,713	158,150	312,523	158,930	287,028	29年 平均	
X	311,960	222,609	364,475	338,961	226,799	174,383	234,019	155,785	324,965	151,006	286,689	1月	
X	314,598	230,467	367,577	334,274	219,598	172,490	228,467	154,738	305,958	145,917	284,578	2月	
X	318,901	226,890	356,480	335,835	224,383	179,107	236,596	160,586	309,884	153,113	286,607	3月	
X	315,313	222,887	361,709	345,205	227,146	179,530	242,728	159,321	338,420	142,564	294,579	4月	
X	291,605	223,393	353,286	300,143	225,541	175,636	232,505	157,584	324,192	148,674	289,698	5月	
X	297,402	225,766	366,530	324,514	229,486	181,616	243,720	161,584	326,852	147,507	292,177	6月	
X	292,343	223,562	388,682	337,780	244,883	176,069	238,370	155,720	300,265	171,757	285,768	7月	
X	294,351	219,404	370,460	336,814	242,556	176,035	232,744	157,523	311,503	171,859	282,927	8月	
X	298,591	232,535	361,480	327,170	236,849	176,540	235,039	157,313	302,398	169,307	284,011	9月	
X	303,456	225,433	377,456	329,259	240,165	176,526	231,484	158,462	306,302	172,105	291,898	10月	
X	293,354	232,770	361,933	329,050	241,494	174,507	224,577	158,283	299,518	165,804	284,622	11月	
X	294,784	233,472	368,798	327,150	255,825	179,228	236,344	160,909	299,605	164,491	280,891	12月	

宿泊業, 飲食サービス業			生活関連サービス業, 娯楽業	教育, 学習支援業	医療, 福祉			複合サービス事業	サービス業(他に分類されないもの)				月別	
計	宿泊業	M - 括分			計	医療業	P - 括分		計	職業紹介・派遣業	その他の事業サービス	R - 括分		
(現金給与総額)													29年平均	
円														
122,145	143,492	111,470	210,682	334,595	261,666	309,174	206,811	352,145	235,164	243,128	174,776	309,269		
117,792	140,727	106,463	205,014	225,359	225,447	266,358	177,889	283,227	199,409	197,123	160,530	249,214		1月
113,519	133,087	103,774	187,700	238,599	224,650	257,321	186,967	273,488	200,727	210,189	155,598	255,459		2月
120,209	147,149	106,752	193,009	261,617	229,406	274,394	177,893	282,729	211,903	212,947	162,680	273,066		3月
123,560	146,248	111,973	199,714	258,916	221,546	263,829	173,169	294,944	202,355	212,899	161,359	251,203		4月
124,266	148,658	111,616	194,272	246,569	222,812	260,890	178,864	282,670	199,004	202,576	161,409	244,772		5月
120,832	137,177	112,490	235,377	548,832	312,710	360,373	257,195	592,796	305,412	300,722	205,680	430,686		6月
125,882	136,200	120,676	233,626	292,258	316,982	386,455	236,254	413,565	271,997	237,125	192,133	378,724		7月
126,052	150,388	114,000	205,893	281,737	230,579	263,088	192,842	289,135	211,588	X	162,150	268,944		8月
118,599	143,365	106,435	185,970	281,616	222,872	258,725	181,275	276,027	203,517	X	156,402	256,388		9月
120,365	138,100	111,496	181,999	290,951	219,210	260,386	171,544	262,627	208,898	X	161,278	262,841		10月
121,239	142,614	110,640	204,050	285,269	224,987	265,070	178,847	262,828	218,108	X	179,491	264,984	11月	
133,332	158,431	121,176	300,231	809,344	488,281	593,903	367,870	722,384	390,949	X	238,512	575,855	12月	
(定期給与)													29年平均	
円														
119,530	140,048	109,269	189,692	263,257	220,311	261,060	173,261	272,901	203,288	219,052	159,271	255,678		
114,874	136,651	104,117	204,505	222,659	220,364	262,744	171,099	283,227	199,276	197,123	160,272	249,214		1月
112,985	131,681	103,674	187,700	237,983	224,645	257,321	186,956	273,355	200,589	210,189	155,329	255,459		2月
119,537	145,216	106,710	192,640	245,319	216,836	258,349	169,303	278,048	203,444	212,947	159,411	256,466		3月
123,532	146,248	111,930	193,258	256,234	221,284	263,829	172,607	267,781	202,059	212,899	160,778	251,203		4月
123,923	147,652	111,616	192,621	245,593	218,788	260,705	170,409	275,278	197,829	202,576	160,904	242,539		5月
119,819	134,263	112,447	189,421	248,540	218,688	260,089	170,466	285,774	203,684	213,961	162,266	253,305		6月
119,987	136,200	111,808	188,063	285,326	224,612	260,342	183,093	273,326	203,742	213,679	158,116	258,963		7月
122,740	144,558	111,935	190,070	280,966	219,834	261,848	171,064	273,371	204,581	X	157,873	257,767		8月
116,501	138,283	105,802	185,591	281,612	218,293	258,725	171,383	276,027	203,377	X	156,137	256,388		9月
119,846	138,100	110,718	181,771	287,769	219,201	260,386	171,524	262,627	208,445	X	160,725	262,841		10月
120,798	142,614	109,981	184,333	284,291	220,768	264,379	170,567	262,786	208,747	X	161,742	264,984	11月	
119,956	139,150	110,660	186,947	285,242	220,419	263,995	170,741	262,533	204,090	X	157,724	259,012	12月	

第 11-1 表 産業別 1 人平均月間所定内給与及び超過労働給与

(事業所規模 5人以上)

月別	調査産業計	鉱業、採石業、 砂利採取業	建設業	製 造 業									
				計	食料品・ たばこ	印刷・ 関連業	窯業・ 土石製品	金属製品 製造業	はん用 機械器具	生産用 機械器具	電子・ デバイス	電気機械 器具	
(所定内給与)													
円													
29年 平均	204,327	X	246,963	231,561	165,738	216,919	248,194	X	330,240	296,940	283,590	214,508	
1月	200,458	X	243,482	230,798	166,568	203,667	231,567	258,011	320,934	285,954	284,256	207,385	
2月	201,941	X	252,742	230,605	157,960	208,810	244,711	262,588	318,906	288,919	282,315	201,634	
3月	204,063	X	260,571	236,647	161,021	215,329	253,672	258,456	323,819	288,033	289,481	197,899	
4月	203,920	X	224,404	232,407	163,662	212,371	251,014	X	324,389	291,476	285,325	205,670	
5月	202,052	X	243,687	229,219	163,243	212,981	244,908	X	330,222	302,680	282,071	206,397	
6月	204,522	X	245,931	231,674	165,954	217,899	250,387	X	326,758	302,568	285,927	213,322	
7月	207,557	X	249,506	231,104	168,341	228,504	252,758	X	338,141	298,661	281,326	221,727	
8月	204,852	X	237,017	228,573	165,566	227,885	244,767	X	337,906	304,126	281,753	218,665	
9月	204,452	X	242,644	231,432	165,991	237,201	249,338	X	336,573	297,358	283,248	196,052	
10月	205,785	X	246,932	233,019	170,660	230,956	249,603	X	339,037	298,198	281,276	231,268	
11月	205,303	X	249,058	230,850	166,527	230,072	255,084	X	337,896	305,101	282,092	234,005	
12月	207,071	X	267,477	232,373	173,010	232,277	250,829	X	331,201	299,267	284,159	234,361	
(超過労働給与)													
円													
29年 平均	16,156	X	21,095	30,779	19,830	11,798	13,723	X	52,438	29,405	60,924	34,301	
1月	16,270	X	22,892	29,382	16,414	12,053	10,932	34,632	46,059	35,126	59,165	27,359	
2月	14,743	X	13,139	30,510	16,033	12,191	13,938	32,735	51,593	44,364	61,273	38,548	
3月	15,898	X	25,372	28,456	17,897	17,966	17,003	33,339	55,093	41,666	62,982	45,345	
4月	15,781	X	10,235	31,985	19,360	13,846	15,021	X	57,002	35,688	62,228	32,507	
5月	15,491	X	20,513	28,570	17,430	10,453	15,063	X	52,899	26,283	58,512	27,708	
6月	15,491	X	20,604	29,040	16,503	10,027	14,857	X	48,820	30,099	62,961	27,086	
7月	16,009	X	23,856	29,537	19,568	7,051	12,916	X	49,180	19,815	63,230	32,146	
8月	16,598	X	21,909	31,253	22,034	6,146	12,011	X	46,792	22,542	59,697	37,661	
9月	15,886	X	22,184	30,192	18,200	8,694	12,864	X	55,434	20,208	59,916	26,217	
10月	16,942	X	24,625	32,197	18,184	11,873	13,249	X	57,884	28,257	61,416	40,930	
11月	16,894	X	25,802	33,111	23,255	12,181	13,739	X	57,469	27,280	60,485	34,119	
12月	17,890	X	22,368	35,247	32,671	9,099	13,200	X	51,463	22,904	59,246	40,143	

※平成19年11月に改定された日本標準産業分類に基づき表章。

製 造 業			電 気・ガ 斯・熱 供 給・水 道 業	情 報 通 信 業	運 輸 業、 郵 便 業	卸 売 業、小 売 業			金 融 業、 保 險 業	不 動 産 業、 物 品 賃 貸 業	学 術 研 究、 専 門・技 術 サ ー ビ ス 業	月 別
情 報 通 信 機 械 器 具	輸 送 用 機 械 器 具	E 一 括 分				計	卸 売 業	小 売 業				
		1										
(所定内給与)												
円												
X	263,334	211,726	313,186	285,567	194,549	165,911	216,901	149,484	290,548	150,002	259,916	29年 平均
X	269,947	206,405	312,784	291,238	185,651	163,919	217,479	147,216	301,697	141,773	261,270	1月
X	272,598	215,543	311,694	283,412	183,763	163,457	215,718	146,883	283,495	135,959	256,562	2月
X	291,655	213,247	308,657	289,253	186,203	169,541	222,275	152,552	288,426	139,034	255,412	3月
X	270,134	211,640	312,810	294,427	185,407	169,225	226,213	151,001	313,312	133,419	264,726	4月
X	256,260	209,992	312,357	264,317	186,121	166,840	217,245	150,840	300,035	138,887	262,405	5月
X	259,339	212,801	314,150	284,128	192,706	172,062	228,198	153,955	304,128	136,982	266,295	6月
X	255,429	210,735	317,615	292,871	207,937	165,017	219,198	147,320	279,519	164,752	261,289	7月
X	254,811	203,190	311,338	291,123	203,732	163,594	210,737	148,204	288,750	163,229	258,825	8月
X	259,483	217,149	313,014	284,648	200,942	165,041	215,627	148,415	280,451	161,560	257,926	9月
X	262,207	208,561	313,776	285,812	198,574	165,027	211,986	149,592	282,207	164,108	261,530	10月
X	252,695	213,683	314,758	282,807	200,468	162,112	204,315	148,437	281,863	159,040	257,359	11月
X	252,477	217,647	315,638	282,916	204,160	165,140	214,197	149,406	282,395	157,709	255,599	12月
(超過労働給与)												
円												
X	39,124	14,884	53,311	44,909	39,929	10,895	17,812	8,666	21,975	8,928	27,112	29年 平均
X	42,013	16,204	51,691	47,723	41,148	10,464	16,540	8,569	23,268	9,233	25,419	1月
X	42,000	14,924	55,883	50,862	35,835	9,033	12,749	7,855	22,463	9,958	28,016	2月
X	27,246	13,643	47,823	46,582	38,180	9,566	14,321	8,034	21,458	14,079	31,195	3月
X	45,179	11,247	48,899	50,778	41,739	10,305	16,515	8,320	25,108	9,145	29,853	4月
X	35,345	13,401	40,929	35,826	39,420	8,796	15,260	6,744	24,157	9,787	27,293	5月
X	38,063	12,965	52,380	40,386	36,780	9,554	15,522	7,629	22,724	10,525	25,882	6月
X	36,914	12,827	71,067	44,909	36,946	11,052	19,172	8,400	20,746	7,005	24,479	7月
X	39,540	16,214	59,122	45,691	38,824	12,441	22,007	9,319	22,753	8,630	24,102	8月
X	39,108	15,386	48,466	42,522	35,907	11,499	19,412	8,898	21,947	7,747	26,085	9月
X	41,249	16,872	63,680	43,447	41,591	11,499	19,498	8,870	24,095	7,997	30,368	10月
X	40,659	19,087	47,175	46,243	41,026	12,395	20,262	9,846	17,655	6,764	27,263	11月
X	42,307	15,825	53,160	44,234	51,665	14,088	22,147	11,503	17,210	6,782	25,292	12月

第 11 - 2 表 産業別 1 人平均月間所定内給与及び超過労働給与

(事業所規模 5人以上)

宿泊業, 飲食サービス業			生活関連サービス業, 娯楽業	教育, 学習支援業	医療, 福祉			複合サービス事業	サービス業(他に分類されないもの)				月別	
計	宿泊業	M - 括分			計	医療業	P - 括分		計	職業紹介・派遣業	その他の事業サービス	R - 括分		
(所定内給与)													29年平均	
円														
111,695	131,928	101,576	173,116	256,591	212,662	249,526	170,099	256,675	187,729	191,009	148,343	236,373		
107,169	129,547	96,116	184,829	217,516	212,119	250,632	167,350	263,555	185,593	175,527	148,657	234,476		1月
105,835	124,683	96,448	174,338	232,337	217,298	246,228	183,929	257,729	186,791	185,231	147,747	236,065		2月
109,769	137,802	95,766	177,448	240,687	209,543	247,454	166,135	257,910	188,834	184,939	150,562	237,320		3月
115,940	139,491	103,912	175,896	249,792	213,601	251,730	169,977	243,339	189,552	189,457	152,740	235,296		4月
113,587	139,982	99,897	177,159	239,903	211,205	249,039	167,538	252,072	183,466	180,406	149,535	226,007		5月
112,871	128,432	104,929	172,817	242,034	211,016	248,028	167,905	263,352	187,360	192,135	150,310	232,618		6月
112,983	128,091	105,361	173,508	276,519	216,680	248,864	179,281	259,925	188,317	188,901	147,518	239,295		7月
114,753	135,312	104,571	171,832	272,515	212,216	250,478	167,801	261,230	188,497	X	146,626	237,831		8月
109,338	129,074	99,645	168,349	274,217	210,852	247,661	168,145	264,781	185,981	X	144,097	235,295		9月
112,458	129,149	104,112	166,350	278,263	211,887	249,665	168,155	251,012	191,902	X	150,216	242,347		10月
112,833	131,562	103,546	167,380	277,652	213,351	253,025	167,682	252,623	190,319	X	148,561	241,640	11月	
112,875	130,029	104,566	168,119	280,018	212,185	251,508	167,356	252,602	186,273	X	143,599	238,313	12月	
(超過労働給与)													29年平均	
円														
7,835	8,120	7,693	16,576	6,666	7,649	11,534	3,162	16,226	15,559	28,043	10,928	19,305		
7,705	7,104	8,001	19,676	5,143	8,245	12,112	3,749	19,672	13,683	21,596	11,615	14,738		1月
7,150	6,998	7,226	13,362	5,646	7,347	11,093	3,027	15,626	13,798	24,958	7,582	19,394		2月
9,768	7,414	10,944	15,192	4,632	7,293	10,895	3,168	20,138	14,610	28,008	8,849	19,146		3月
7,592	6,757	8,018	17,362	6,442	7,683	12,099	2,630	24,442	12,507	23,442	8,038	15,907		4月
10,336	7,670	11,719	15,462	5,690	7,583	11,666	2,871	23,206	14,363	22,170	11,369	16,532		5月
6,948	5,831	7,518	16,604	6,506	7,672	12,061	2,561	22,422	16,324	21,826	11,956	20,687		6月
7,004	8,109	6,447	14,555	8,807	7,932	11,478	3,812	13,401	15,425	24,778	10,598	19,668		7月
7,987	9,246	7,364	18,238	8,451	7,618	11,370	3,263	12,141	16,084	X	11,247	19,936		8月
7,163	9,209	6,157	17,242	7,395	7,441	11,064	3,238	11,246	17,396	X	12,040	21,093		9月
7,388	8,951	6,606	15,421	9,506	7,314	10,721	3,369	11,615	16,543	X	10,509	20,494		10月
7,965	11,052	6,435	16,953	6,639	7,417	11,354	2,885	10,163	18,428	X	13,181	23,344	11月	
7,081	9,121	6,094	18,828	5,224	8,234	12,487	3,385	9,931	17,817	X	14,125	20,699	12月	

第 1 2 - 1 表 産 業 別 1 人 平 均 月 間 特 別 給 与 及 び 出 勤 日 数

(事業所規模 5人以上)

月別	調査産業計	鉱業、採石業、 砂利採取業	建設業	製 造 業								
				計	食料品・ たばこ	印刷・ 同関連業	窯業・ 土石製品	金属製品 製造業	はん用 機械器具	生産用 機械器具	電子・ デバイス	電気機械 器具
(特別給与)												
円												
29年 平均	43,255	X	55,240	64,714	23,822	16,843	51,267	X	145,265	80,365	107,016	62,654
1月	2,304	X	449	839	2,484	0	3,457	142	0	0	5	246
2月	681	X	4	203	0	0	1,616	482	0	0	78	3,047
3月	11,384	X	1,784	44,284	77	0	45	19,504	0	0	0	3,065
4月	5,811	X	339	4,288	954	0	40	X	0	0	2,014	0
5月	5,835	X	50,091	223	260	0	1,336	X	0	0	71	0
6月	140,947	X	104,973	226,807	28,457	0	183,252	X	803,729	0	734,119	112,920
7月	74,740	X	157,164	115,346	80,488	175,606	80,745	X	38,925	553,396	50,812	193,591
8月	10,392	X	17,711	9,718	21,747	0	23,418	X	0	0	170	7,580
9月	2,682	X	646	7,640	81	0	44	X	0	0	105	0
10月	1,877	X	16,963	2,299	1,608	0	3	X	0	0	75	33,796
11月	16,076	X	43,746	6,805	3,959	0	17,056	X	28,744	0	41	1,311
12月	246,571	X	275,878	361,453	142,684	208,762	301,665	X	888,653	400,693	484,394	372,974
(出勤日数)												
日												
29年 平均	19.9	X	21.6	20.5	20.6	20.1	21.9	X	19.4	19.8	19.5	21.0
1月	19.0	×	20.2	19.0	19.1	17.6	19.1	20.1	17.4	16.6	17.7	19.1
2月	19.3	X	21.0	20.0	19.2	19.3	21.2	20.6	19.2	21.3	18.9	21.1
3月	20.1	X	23.4	20.8	20.4	21.1	23.3	21.6	20.1	20.2	20.8	22.3
4月	20.2	X	21.2	20.6	20.4	20.0	22.2	X	19.9	19.7	19.7	20.8
5月	19.6	X	20.5	19.7	20.1	19.5	20.8	X	18.2	18.2	19.0	19.5
6月	20.5	X	22.9	21.2	20.9	21.5	22.9	X	21.0	22.4	20.7	21.8
7月	20.2	X	21.3	20.9	21.3	20.8	22.0	X	18.6	20.2	19.8	22.0
8月	19.6	X	19.7	20.0	20.8	20.1	21.3	X	19.0	19.4	19.3	19.6
9月	20.0	X	22.3	20.5	21.0	20.8	22.3	X	20.0	19.4	19.7	21.0
10月	20.2	X	22.3	20.7	20.5	21.6	23.1	X	20.2	19.7	19.7	22.0
11月	20.1	X	21.3	21.0	21.0	21.3	22.9	X	19.9	20.7	19.5	21.0
12月	20.1	X	22.4	21.2	22.4	20.9	22.3	X	19.3	19.1	19.5	21.4

※平成19年11月に改定された日本標準産業分類に基づき表章。

第12-2表 産業別1人平均月間特別給与及び出勤日数

(事業所規模 5人以上)

製造業			電気・ガス・熱供給・水道業	情報通信業	運輸業、郵便業	卸売業、小売業			金融業、保険業	不動産業、物品賃貸業	学術研究、専門・技術サービス業	月別
情報通信機械器具	輸送用機械器具	E一括分				計	卸売業	小売業				
		1										
(特別給与)												
円												
X	94,084	38,417	74,488	86,918	47,756	25,070	48,579	17,496	85,594	14,680	74,642	29年平均
X	0	0	999	0	1,087	1,406	934	1,554	1,053	521	7,945	1月
X	0	0	5,381	0	890	2,398	27	3,150	771	0	0	2月
X	173,002	26,344	781	0	3,539	1,185	4,641	71	31,325	0	5,090	3月
X	176	0	4,974	0	10,134	17,603	23,193	15,815	968	1,666	16,283	4月
X	0	469	547	0	652	5,083	17,287	1,209	436	0	11,919	5月
X	274,445	46,335	449,573	303,562	216,697	54,673	132,110	29,695	492,260	10,644	299,655	6月
X	147,067	122,785	726	236,704	66,478	61,416	77,515	56,157	25,869	36,873	120,707	7月
X	0	11,770	6,503	0	8,074	18,433	45,300	9,663	1,371	907	6,236	8月
X	30,237	4,669	1,172	0	3,002	52	96	38	11,089	116	146	9月
X	1,330	0	4,896	0	1,789	92	234	46	945	909	143	10月
X	0	12,645	476	0	100,808	13,827	10,855	14,790	31,154	784	16,093	11月
X	522,974	233,598	429,338	496,535	163,659	123,825	268,971	77,271	432,631	115,302	410,771	12月
(出勤日数)												
日												
X	20.1	21.1	19.2	20.0	21.1	20.3	20.9	20.1	19.1	19.4	18.3	29年平均
X	20.0	19.0	17.9	19.3	20.6	19.4	19.1	19.5	18.3	19.5	17.3	1月
X	19.7	21.9	18.6	19.7	20.7	19.7	21.2	19.2	18.0	19.4	17.7	2月
X	20.2	21.6	19.5	20.7	21.1	20.0	19.6	20.2	19.6	19.3	18.8	3月
X	20.7	21.4	18.6	20.9	21.3	20.6	21.2	20.4	19.9	19.3	18.5	4月
X	19.6	20.0	19.0	19.3	21.0	19.9	19.4	20.1	18.9	19.2	18.5	5月
X	20.6	21.9	20.3	21.3	21.1	20.5	21.5	20.2	19.7	19.5	19.1	6月
X	20.9	21.3	19.7	20.6	21.6	20.8	21.8	20.4	19.5	20.0	18.1	7月
X	19.1	20.1	20.4	19.6	21.2	20.4	20.7	20.3	19.2	19.4	17.8	8月
X	18.9	22.0	19.0	19.7	20.9	20.5	21.8	20.0	19.0	19.3	18.3	9月
X	20.6	20.9	19.8	20.0	21.4	20.5	21.2	20.3	19.4	19.7	18.5	10月
X	21.0	21.8	18.8	19.3	21.1	20.6	22.1	20.1	19.0	19.4	18.1	11月
X	20.5	21.7	19.2	19.1	21.8	20.8	21.7	20.5	18.9	18.8	18.6	12月

宿泊業, 飲食サービス業			生活関連サービス業, 娯楽業	教育, 学習支援業	医療, 福祉			複合サービス事業	サービス業(他に分類されないもの)				月別	
計	宿泊業	M-括分			計	医療業	P-括分		計	職業紹介・派遣業	その他の事業サービス	R-括分		
(特別給与)														29年平均
円														
2,615	3,444	2,201	20,990	71,338	41,355	48,114	33,550	79,244	31,876	24,076	15,505	53,591		
2,918	4,076	2,346	509	2,700	5,083	3,614	6,790	0	133	0	258	0	1月	
534	1,406	100	0	616	5	0	11	133	138	0	269	0	2月	
672	1,933	42	369	16,298	12,570	16,045	8,590	4,681	8,459	0	3,269	16,600	3月	
28	0	43	6,456	2,682	262	0	562	27,163	296	0	581	0	4月	
343	1,006	0	1,651	976	4,024	185	8,455	7,392	1,175	0	505	2,233	5月	
1,013	2,914	43	45,956	300,292	94,022	100,284	86,729	307,022	101,728	86,761	43,414	177,381	6月	
5,895	0	8,868	45,563	6,932	92,370	126,113	53,161	140,239	68,255	23,446	34,017	119,761	7月	
3,312	5,830	2,065	15,823	771	10,745	1,240	21,778	15,764	7,007	X	4,277	11,177	8月	
2,098	5,082	633	379	4	4,579	0	9,892	0	140	X	265	0	9月	
519	0	778	228	3,182	9	0	20	0	453	X	553	0	10月	
441	0	659	19,717	978	4,219	691	8,280	42	9,361	X	17,749	0	11月	
13,376	19,281	10,516	113,284	524,102	267,862	329,908	197,129	459,851	186,859	X	80,788	316,843	12月	
(出勤日数)														29年平均
日														
19.1	20.2	18.5	20.4	18.0	19.7	20.2	19.2	20.1	19.7	19.4	19.6	20.0		
18.4	19.2	18.0	21.8	16.2	18.9	19.1	18.6	18.3	18.9	17.1	19.2	18.9	1月	
17.7	18.4	17.3	20.4	17.2	19.4	19.7	19.0	18.7	19.4	19.5	19.2	19.6	2月	
18.8	19.8	18.3	20.0	18.7	19.5	20.2	18.7	20.7	20.7	19.6	20.5	21.2	3月	
19.4	20.1	19.0	20.8	18.0	20.2	20.7	19.5	19.9	19.9	19.4	19.8	20.2	4月	
19.5	20.4	19.0	20.6	17.9	19.2	19.5	18.8	19.5	19.4	17.5	19.9	19.2	5月	
19.2	19.6	19.0	20.5	19.8	20.2	20.8	19.5	20.8	20.9	20.5	20.6	21.4	6月	
19.4	20.3	19.0	20.0	18.4	20.0	20.4	19.4	20.9	19.4	19.1	18.8	20.2	7月	
19.5	21.0	18.8	20.6	15.5	19.8	20.0	19.6	20.5	19.5	X	19.3	19.7	8月	
18.9	21.1	17.9	20.4	18.2	20.0	20.4	19.5	21.0	19.1	X	19.1	18.9	9月	
19.3	20.7	18.6	19.8	19.2	19.9	20.4	19.4	20.4	20.0	X	19.4	20.7	10月	
19.5	21.2	18.7	20.1	18.8	20.0	20.3	19.6	20.4	19.9	X	19.6	20.2	11月	
19.6	20.8	19.0	19.8	17.7	19.6	20.2	18.9	20.6	19.7	X	19.6	19.7	12月	

第13-1表 産業別 1人平均月間総実労働時間数及び所定内労働時間数

(事業所規模 5人以上)

月別	調査産業計	鉱業、採石業、 砂利採取業	建設業	製 造 業								
				計	食料品・ たばこ	印刷・ 同関連業	窯業・ 土石製品	金属製品 製造業	はん用 機械器具	生産用 機械器具	電子・ デバイス	電気機械 器具
(総実労働時間数)												
時間												
29年 平均	152.1	X	171.9	170.7	162.5	163.7	165.1	X	173.4	166.3	187.2	184.7
1月	145.2	X	161.1	158.2	148.1	145.6	146.5	187.4	155.3	142.8	173.0	166.5
2月	147.7	X	165.1	167.5	149.7	159.4	159.7	179.4	173.7	185.2	183.1	191.1
3月	153.4	X	189.0	173.6	159.3	174.3	178.2	186.2	179.8	175.3	192.0	200.9
4月	153.7	X	163.4	172.5	160.7	165.5	167.5	X	179.1	169.0	189.7	182.8
5月	148.8	X	161.4	163.3	156.3	160.8	158.8	X	164.5	154.9	181.6	172.3
6月	155.8	X	179.0	175.2	163.1	176.7	168.2	X	185.2	190.8	198.4	187.0
7月	153.9	X	173.3	172.1	166.5	160.6	164.0	X	164.8	169.2	190.7	192.3
8月	149.4	X	156.2	166.5	164.8	155.5	158.4	X	169.9	159.5	186.3	176.3
9月	153.1	X	180.2	171.3	164.5	162.7	166.3	X	177.7	157.8	187.8	184.7
10月	154.6	X	180.5	173.5	161.8	172.1	173.1	X	181.3	163.0	189.3	190.4
11月	154.1	X	174.1	176.7	168.2	169.2	171.8	X	178.2	172.3	187.5	182.4
12月	155.0	X	180.7	179.4	186.0	164.5	168.9	X	171.3	156.7	186.7	190.0
(所定内労働時間数)												
時間												
29年 平均	142.0	X	160.3	152.5	146.6	154.2	160.2	X	151.5	148.7	154.7	159.4
1月	135.5	X	148.2	141.8	135.0	135.8	142.3	155.8	135.6	125.8	143.1	145.1
2月	138.6	X	156.3	149.7	136.6	150.1	153.6	154.8	150.5	163.1	150.3	161.6
3月	143.0	X	172.2	154.3	144.4	159.5	171.6	162.7	156.0	154.8	155.8	165.6
4月	143.6	X	152.6	154.1	144.9	154.4	162.7	X	155.2	151.8	155.8	160.2
5月	139.3	X	151.3	146.6	142.0	151.9	152.9	X	142.5	138.4	150.0	150.8
6月	146.0	X	166.4	158.4	149.4	167.7	163.6	X	165.3	171.8	164.2	168.2
7月	143.8	X	162.4	154.7	151.2	155.6	159.9	X	144.5	155.3	156.3	168.1
8月	139.8	X	145.8	148.2	147.8	151.0	154.4	X	150.8	144.1	154.4	148.0
9月	143.0	X	169.9	153.2	150.4	156.2	162.0	X	155.1	142.7	156.5	163.3
10月	144.4	X	170.4	154.9	147.4	163.1	168.1	X	157.5	144.5	157.6	162.9
11月	143.4	X	160.3	156.9	150.6	160.3	167.2	X	154.4	151.7	156.5	157.4
12月	143.2	X	168.7	157.8	158.8	157.9	164.1	X	150.6	141.0	156.0	162.5

※平成19年11月に改定された日本標準産業分類に基づき表章。

製 造 業			電気・ガス・熱供給・水道業	情報通信業	運 輸 業、 郵便 業	卸売業、小売業			金 融 業、 保 險 業	不 動 産 業、 物 品 賃 貸 業	学 術 研 究、 専 門 ・ 技 術 サ ー ビ ス 業	月別
情 報 通 信 機 械 器 具	輸 送 用 機 械 器 具	E 一 括 分 1				計	卸 売 業	小 売 業				
(総実労働時間数)												
時間												
X	172.5	169.4	153.9	173.9	178.2	145.4	165.8	138.8	155.7	147.3	152.6	29年 平均
X	169.9	155.2	143.5	166.6	173.5	140.7	152.9	136.9	148.3	143.8	143.4	1月
X	169.9	175.3	148.4	170.5	171.3	142.5	167.4	134.6	147.1	144.1	146.6	2月
X	175.1	173.6	155.7	179.6	173.6	144.4	156.7	140.4	160.4	150.1	157.8	3月
X	178.5	169.9	149.9	183.8	178.3	148.4	170.8	141.2	160.5	138.2	157.6	4月
X	167.2	157.4	150.0	167.2	175.5	141.4	151.2	138.2	153.5	139.3	155.6	5月
X	176.2	169.2	160.8	181.8	177.1	147.4	172.1	139.4	160.8	143.0	160.2	6月
X	177.3	164.6	160.0	179.8	182.6	146.9	173.2	138.3	157.1	155.1	149.0	7月
X	162.4	160.1	163.7	170.6	178.3	145.6	162.7	140.0	158.4	154.1	146.9	8月
X	162.0	180.3	151.9	173.3	175.4	145.8	169.6	138.0	156.5	150.3	152.1	9月
X	177.5	170.4	158.3	176.2	181.5	145.1	165.9	138.3	160.4	152.3	155.5	10月
X	179.9	179.4	151.2	169.7	178.9	147.7	176.1	138.6	153.0	151.1	152.2	11月
X	174.0	177.4	154.0	168.5	192.9	149.0	171.0	142.0	152.7	145.6	154.2	12月
(所定内労働時間数)												
時間												
X	151.2	159.8	145.0	153.7	152.2	137.9	155.5	132.2	144.2	137.2	137.0	29年 平均
X	150.5	145.0	135.3	145.5	148.5	133.5	143.1	130.5	137.1	133.4	128.8	1月
X	147.5	166.6	139.3	150.4	147.8	136.2	158.4	129.1	136.0	132.8	130.4	2月
X	151.9	163.8	147.3	157.2	148.7	137.8	147.9	134.5	147.8	134.7	139.1	3月
X	156.1	161.6	142.8	160.7	152.6	141.5	160.1	135.6	146.6	127.4	139.5	4月
X	147.9	150.1	144.9	148.8	150.5	135.7	143.4	133.2	141.1	128.0	138.9	5月
X	155.9	162.3	152.6	163.5	152.6	140.7	161.8	133.9	149.1	131.4	144.6	6月
X	156.9	157.4	146.6	159.3	156.1	139.0	161.5	131.7	146.3	146.9	135.4	7月
X	141.9	150.6	153.7	150.8	153.8	137.2	151.4	132.5	146.6	144.2	133.5	8月
X	140.1	168.2	143.5	154.0	150.8	138.0	159.7	130.9	144.8	141.9	137.5	9月
X	154.9	160.2	147.1	156.6	155.2	137.4	155.5	131.4	147.5	143.6	139.2	10月
X	157.1	166.3	142.4	149.5	152.2	139.1	163.9	131.1	143.8	143.2	137.1	11月
X	153.5	165.8	145.4	148.4	157.9	138.8	159.2	132.3	143.6	137.6	139.6	12月

第13-2表 産業別 1人平均月間総実労働時間数及び所定内労働時間数

(事業所規模 5人以上)

宿泊業, 飲食サービス業			生活関連サービス業, 娯楽業	教育, 学習支援業	医療, 福祉			複合サービス事業	サービス業(他に分類されないもの)					月別
計	宿泊業	M-括分			計	医療業	P-括分		計	職業紹介・派遣業	その他のサービス業	R-括分		
(総実労働時間数)														29年平均
時間														
123.4	137.0	116.5	157.9	137.2	148.5	155.8	139.9	158.9	150.1	161.3	137.8	163.6		
118.6	129.0	113.4	169.5	121.1	143.8	149.9	136.9	144.7	141.5	144.4	131.4	153.7	1月	
115.8	123.4	111.8	155.9	131.0	146.4	153.2	138.5	147.5	145.5	159.3	128.5	164.2	2月	
121.1	135.4	114.1	154.5	138.7	147.1	156.4	136.5	165.2	154.5	183.6	139.6	167.3	3月	
125.1	136.2	119.5	161.7	139.2	152.0	160.2	142.6	163.4	148.0	158.3	133.9	163.8	4月	
127.1	143.3	118.7	159.8	138.7	145.1	152.5	136.6	158.3	143.2	141.5	133.6	155.5	5月	
124.1	132.7	119.7	158.2	151.2	150.3	161.2	137.6	168.4	155.2	164.4	138.8	173.8	6月	
123.7	135.6	117.8	151.0	141.8	151.4	157.6	144.2	162.8	151.6	154.7	137.2	169.1	7月	
128.7	147.2	119.5	160.5	112.6	149.6	155.8	142.3	159.0	149.9	X	140.4	159.3	8月	
122.4	138.5	114.7	160.8	144.9	148.8	155.4	141.0	163.9	148.4	X	137.9	158.7	9月	
123.9	137.0	117.3	152.3	150.0	150.1	156.3	142.9	155.2	154.3	X	140.0	169.5	10月	
124.2	144.7	113.9	155.3	144.6	149.0	156.0	140.9	158.0	154.4	X	143.2	167.4	11月	
125.4	140.9	117.8	155.4	133.8	147.9	155.6	139.0	159.3	154.9	X	149.2	161.3	12月	
(所定内労働時間数)														29年平均
時間														
116.8	130.2	110.1	143.7	128.0	145.6	152.0	138.1	148.5	139.5	143.2	129.1	151.9		
111.3	123.1	105.4	153.7	116.3	140.3	145.8	134.0	133.7	132.7	131.4	122.4	146.0	1月	
109.3	117.5	105.1	144.0	124.7	143.6	149.6	136.6	136.9	136.2	144.4	122.5	151.8	2月	
114.3	128.8	107.1	142.0	131.4	144.2	153.0	134.2	153.5	143.4	146.0	133.0	155.8	3月	
118.1	130.1	112.0	146.9	130.4	148.8	156.1	140.5	147.8	139.4	144.5	127.6	153.2	4月	
119.9	135.5	111.8	146.3	130.2	142.0	148.6	134.4	142.7	134.2	129.2	124.8	146.8	5月	
117.4	126.2	113.0	144.4	141.8	147.4	157.2	135.9	155.4	144.6	152.5	131.0	160.1	6月	
117.8	129.0	112.2	139.0	128.5	148.8	153.9	142.8	154.6	140.3	141.1	129.9	153.2	7月	
121.6	138.7	113.1	144.7	107.8	146.9	152.0	140.9	151.0	140.6	X	132.5	149.4	8月	
116.6	132.1	109.1	145.6	131.2	146.2	151.8	139.6	155.8	137.3	X	128.9	146.5	9月	
118.0	131.0	111.4	138.5	137.0	147.5	152.6	141.6	148.6	143.4	X	131.8	157.0	10月	
117.6	136.4	108.2	140.4	133.4	146.4	152.1	139.8	151.0	142.5	X	133.4	153.6	11月	
119.2	133.5	112.2	139.0	123.9	144.9	151.4	137.4	151.0	139.9	X	131.6	149.8	12月	

第14-1表 産業別1人平均月間所定外労働時間数及び常用労働者数

(事業所規模 5人以上)

月別	調査産業計	鉱業、採石業、 砂利採取業	建設業	製 造 業									
				計	食料品・ たばこ	印刷・ 同関連業	窯業・ 土石製品	金属製品 製造業	はん用 機械器具	生産用 機械器具	電子・ デバイス	電気機械 器具	
	(所定外労働時間数)												
	時間												
29年 平均	10.1	X	11.6	18.2	15.9	9.5	4.9	X	21.9	17.6	32.5	25.3	
1月	9.7	X	12.9	16.4	13.1	9.8	4.2	31.6	19.7	17.0	29.9	21.4	
2月	9.1	X	8.8	17.8	13.1	9.3	6.1	24.6	23.2	22.1	32.8	29.5	
3月	10.4	X	16.8	19.3	14.9	14.8	6.6	23.5	23.8	20.5	36.2	35.3	
4月	10.1	X	10.8	18.4	15.8	11.1	4.8	X	23.9	17.2	33.9	22.6	
5月	9.5	X	10.1	16.7	14.3	8.9	5.9	X	22.0	16.5	31.6	21.5	
6月	9.8	X	12.6	16.8	13.7	9.0	4.6	X	19.9	19.0	34.2	18.8	
7月	10.1	X	10.9	17.4	15.3	5.0	4.1	X	20.3	13.9	34.4	24.2	
8月	9.6	X	10.4	18.3	17.0	4.5	4.0	X	19.1	15.4	31.9	28.3	
9月	10.1	X	10.3	18.1	14.1	6.5	4.3	X	22.6	15.1	31.3	21.4	
10月	10.2	X	10.1	18.6	14.4	9.0	5.0	X	23.8	18.5	31.7	27.5	
11月	10.7	X	13.8	19.8	17.6	8.9	4.6	X	23.8	20.6	31.0	25.0	
12月	11.8	X	12.0	21.6	27.2	6.6	4.8	X	20.7	15.7	30.7	27.5	
	(常用労働者数)												
	人												
29年 平均	419,103	X	27,455	47,154	13,606	540	1,763	X	4,481	1,174	3,811	2,017	
1月	421,631	X	28,286	47,858	13,499	799	1,771	869	4,679	1,150	3,723	2,015	
2月	420,763	X	28,326	47,833	13,463	795	1,752	879	4,656	1,153	3,718	2,017	
3月	415,957	X	27,960	47,397	13,324	791	1,742	860	4,631	1,139	3,740	2,013	
4月	420,940	X	27,411	47,897	13,507	797	1,754	X	4,654	1,154	3,863	2,013	
5月	419,960	X	27,446	47,513	13,508	797	1,751	X	4,753	1,161	3,851	2,018	
6月	420,221	X	27,332	47,474	13,629	764	1,751	X	4,693	1,192	3,858	2,027	
7月	419,182	X	27,109	46,573	13,622	292	1,751	X	4,344	1,184	3,825	2,028	
8月	418,488	X	27,156	46,708	13,638	296	1,760	X	4,356	1,207	3,834	2,023	
9月	416,874	X	27,103	46,330	13,649	292	1,774	X	4,302	1,201	3,845	1,688	
10月	418,423	X	27,136	46,797	13,746	292	1,768	X	4,299	1,189	3,824	2,124	
11月	417,997	X	27,001	46,849	13,844	284	1,790	X	4,253	1,185	3,828	2,117	
12月	418,801	X	27,192	46,621	13,847	280	1,791	X	4,149	1,182	3,831	2,123	

※平成19年11月に改定された日本標準産業分類に基づき表章。

第14-2表 産業別1人平均月間所定外労働時間数及び常用労働者数

(事業所規模 5人以上)

製 造 業			電 気・ガ ス・熱 供 給・水 道 業	情 報 通 信 業	運 輸 業 郵 便 業	卸 売 業, 小 売 業			金 融 業, 保 険 業	不 動 産 業, 物 品 賃 貸 業	学 術 研 究, 専 門・技 術 サ ー ビ ス 業	月 別
情 報 通 信 機 械 器 具	輸 送 用 機 械 器 具	E 一 括 分 1				計	卸 売 業	小 売 業				
(所定外労働時間数)												
時間												
X	21.3	9.6	8.9	20.2	26.0	7.5	10.3	6.6	11.5	10.1	15.6	29年 平均
X	19.4	10.2	8.2	21.1	25.0	7.2	9.8	6.4	11.2	10.4	14.6	1月
X	22.4	8.7	9.1	20.1	23.5	6.3	9.0	5.5	11.1	11.3	16.2	2月
X	23.2	9.8	8.4	22.4	24.9	6.6	8.8	5.9	12.6	15.4	18.7	3月
X	22.4	8.3	7.1	23.1	25.7	6.9	10.7	5.6	13.9	10.8	18.1	4月
X	19.3	7.3	5.1	18.4	25.0	5.7	7.8	5.0	12.4	11.3	16.7	5月
X	20.3	6.9	8.2	18.3	24.5	6.7	10.3	5.5	11.7	11.6	15.6	6月
X	20.4	7.2	13.4	20.5	26.5	7.9	11.7	6.6	10.8	8.2	13.6	7月
X	20.5	9.5	10.0	19.8	24.5	8.4	11.3	7.5	11.8	9.9	13.4	8月
X	21.9	12.1	8.4	19.3	24.6	7.8	9.9	7.1	11.7	8.4	14.6	9月
X	22.6	10.2	11.2	19.6	26.3	7.7	10.4	6.9	12.9	8.7	16.3	10月
X	22.8	13.1	8.8	20.2	26.7	8.6	12.2	7.5	9.2	7.9	15.1	11月
X	20.5	11.6	8.6	20.1	35.0	10.2	11.8	9.7	9.1	8.0	14.6	12月
(常用労働者数)												
人												
X	10,370	8,405	2,358	4,391	26,330	78,143	19,058	59,085	12,923	4,030	9,848	29年 平均
X	10,839	8,402	2,409	4,352	26,838	77,546	18,513	59,033	12,949	3,960	9,864	1月
X	10,804	8,483	2,462	4,322	26,794	78,011	18,940	59,071	12,830	3,912	9,913	2月
X	10,735	8,309	2,426	4,250	26,447	77,081	18,850	58,231	12,856	4,098	9,922	3月
X	10,770	8,387	2,399	4,296	26,471	78,582	18,867	59,715	13,019	3,751	9,778	4月
X	10,256	8,439	2,394	4,416	26,303	77,851	18,826	59,025	13,044	3,781	9,767	5月
X	10,123	8,441	2,380	4,374	25,991	78,477	19,301	59,176	13,032	3,834	9,719	6月
X	10,158	8,356	2,325	4,467	26,101	78,499	19,348	59,151	12,984	3,900	9,692	7月
X	10,247	8,334	2,320	4,476	26,136	78,740	19,348	59,392	13,038	4,067	9,819	8月
X	10,177	8,356	2,318	4,458	26,011	77,658	19,339	58,319	12,942	4,003	9,814	9月
X	10,174	8,385	2,303	4,444	25,958	78,567	19,307	59,260	12,895	4,316	9,948	10月
X	10,090	8,463	2,275	4,445	25,979	78,338	19,091	59,247	12,845	4,382	9,973	11月
X	10,067	8,507	2,275	4,391	26,939	78,357	18,962	59,395	12,644	4,351	9,969	12月

宿泊業、飲食サービス業			生活関連サービス業、娯楽業	教育、学習支援業	医療、福祉			複合サービス事業	サービス業(他に分類されないもの)				月別
計	宿泊業	M-括分			計	医療業	P-括分		計	職業紹介・派遣業	その他のサービス業	R-括分	
(所定外労働時間数)													
時間													
6.6	6.8	6.4	14.2	9.2	2.9	3.8	1.8	10.4	10.6	18.1	8.7	11.7	29年平均
7.3	5.9	8.0	15.8	4.8	3.5	4.1	2.9	11.0	8.8	13.0	9.0	7.7	1月
6.5	5.9	6.7	11.9	6.3	2.8	3.6	1.9	10.6	9.3	14.9	6.0	12.4	2月
6.8	6.6	7.0	12.5	7.3	2.9	3.4	2.3	11.7	11.1	37.6	6.6	11.5	3月
7.0	6.1	7.5	14.8	8.8	3.2	4.1	2.1	15.6	8.6	13.8	6.3	10.6	4月
7.2	7.8	6.9	13.5	8.5	3.1	3.9	2.2	15.6	9.0	12.3	8.8	8.7	5月
6.7	6.5	6.7	13.8	9.4	2.9	4.0	1.7	13.0	10.6	11.9	7.8	13.7	6月
5.9	6.6	5.6	12.0	13.3	2.6	3.7	1.4	8.2	11.3	13.6	7.3	15.9	7月
7.1	8.5	6.4	15.8	4.8	2.7	3.8	1.4	8.0	9.3	X	7.9	9.9	8月
5.8	6.4	5.6	15.2	13.7	2.6	3.6	1.4	8.1	11.1	X	9.0	12.2	9月
5.9	6.0	5.9	13.8	13.0	2.6	3.7	1.3	6.6	10.9	X	8.2	12.5	10月
6.6	8.3	5.7	14.9	11.2	2.6	3.9	1.1	7.0	11.9	X	9.8	13.8	11月
6.2	7.4	5.6	16.4	9.9	3.0	4.2	1.6	8.3	15.0	X	17.6	11.5	12月
(常用労働者数)													
人													
34,942	11,642	23,300	14,461	32,106	95,023	50,897	44,126	6,483	23,354	1,581	12,086	9,686	29年平均
34,865	11,642	23,223	14,218	33,144	94,885	50,912	43,973	6,573	23,782	1,899	12,198	9,685	1月
34,948	11,567	23,381	14,186	32,907	94,032	50,277	43,755	6,519	23,666	1,916	12,078	9,672	2月
34,195	11,466	22,729	13,950	31,364	93,841	50,010	43,831	6,591	23,477	1,895	11,968	9,614	3月
34,508	11,760	22,748	14,232	31,749	96,391	51,499	44,892	6,647	23,707	1,914	12,062	9,731	4月
34,459	11,794	22,665	14,746	32,048	95,952	51,556	44,396	6,525	23,610	1,899	11,986	9,725	5月
34,932	11,655	23,277	14,678	32,408	95,236	51,314	43,922	6,530	23,719	1,911	12,164	9,644	6月
35,259	11,880	23,379	14,633	31,965	95,389	51,141	44,248	6,477	23,704	1,825	12,126	9,753	7月
35,083	11,417	23,666	14,603	32,021	94,853	51,059	43,794	6,475	22,888	X	12,080	9,712	8月
35,319	11,773	23,546	14,577	31,990	94,887	50,848	44,039	6,434	22,925	X	12,070	9,712	9月
35,004	11,670	23,334	14,744	31,858	94,957	51,009	43,948	6,427	22,967	X	12,109	9,688	10月
35,064	11,555	23,509	14,664	31,850	94,963	50,621	44,342	6,356	22,911	X	12,089	9,671	11月
35,665	11,522	24,143	14,305	31,963	94,891	50,516	44,375	6,245	22,891	X	12,109	9,631	12月

第15表 産業別、年別現金給与総額名目賃金指数

(事業所規模 30人以上)

(平成27年=100)

年 月	調査産業計	鉱業、採石業、砂利採取業	建設業	製造業	電気・ガス・熱供給・水道業	情報通信業	運輸業、郵便業	卸売業、小売業	金融業、保険業	不動産業、物品賃貸業	学術研究、専門・技術サービス業	宿泊業、飲食サービス業	生活関連サービス業、娯楽業	教育、学習支援業	医療、福祉	複合サービス事業	サービス業(他に分類されないもの)
平成24年	95.0	X	70.3	96.8	155.9	76.8	77.1	90.5	97.0	89.1	87.6	92.3	99.2	115.5	97.8	127.3	101.3
25年	94.2	X	70.5	95.9	123.1	80.0	82.4	92.8	105.5	90.4	92.5	97.6	100.9	109.4	94.0	X	96.2
26年	96.7	X	X	99.5	120.3	85.9	88.4	96.0	95.1	98.2	97.2	106.5	101.2	104.7	96.3	X	99.2
27年	100.0	X	100.0	100.0	X	100.0	100.0	100.0	100.0	100.0	100.0	100.0	100.0	100.0	100.0	100.0	100.0
28年	101.0	X	105.0	99.8	X	94.3	101.8	104.4	102.4	96.6	99.9	96.3	97.6	100.9	101.6	108.2	98.6
29年	101.5	X	107.3	99.1	103.9	93.1	102.8	105.7	103.3	97.9	98.5	99.8	90.5	101.0	103.6	105.1	100.0
29年1月	82.8	X	80.0	77.7	90.7	74.6	80.2	91.5	80.5	93.1	74.4	93.8	93.4	80.2	86.8	84.7	82.2
2月	83.6	X	82.4	78.3	91.2	73.8	81.6	93.6	79.9	88.4	73.7	92.1	80.3	81.5	89.0	84.2	81.8
3月	89.8	X	82.9	95.1	86.2	74.2	85.0	94.1	99.0	95.0	77.3	100.5	82.8	84.2	92.3	91.7	84.5
4月	85.6	X	69.7	80.8	89.2	75.4	86.8	110.5	81.9	95.9	79.3	101.3	84.5	83.3	87.0	83.6	84.2
5月	84.3	X	107.5	77.1	85.9	63.3	83.5	92.0	80.2	90.6	78.2	99.3	83.5	78.9	87.1	94.9	84.5
6月	151.8	X	161.3	158.0	181.8	149.1	172.7	121.5	209.0	93.8	172.6	100.3	94.9	187.9	134.7	102.7	167.8
7月	110.2	X	120.2	109.4	89.8	129.2	115.1	128.6	80.1	118.6	115.0	106.2	100.7	78.7	118.5	143.7	91.1
8月	84.6	X	81.9	79.9	89.9	72.0	87.5	96.4	80.3	90.2	73.5	100.0	83.8	76.8	88.6	110.4	85.1
9月	83.5	X	83.9	78.7	87.3	70.9	84.3	91.0	85.6	94.3	74.5	95.6	81.1	76.7	88.2	83.9	84.7
10月	83.5	X	84.4	79.7	90.4	71.7	85.8	91.5	79.2	94.4	77.0	97.3	80.3	80.5	85.5	81.7	86.0
11月	89.3	X	83.6	80.1	88.8	72.1	133.5	100.2	97.1	93.2	81.8	99.7	83.2	79.0	86.1	83.4	87.5
12月	189.1	X	250.0	193.8	176.1	191.1	137.7	158.0	186.9	127.1	204.4	111.1	137.7	224.4	199.3	216.5	180.1

第16表 産業別、年別定期給与名目賃金指数

(事業所規模 30人以上)

(平成27年=100)

年 月	調査産業計	鉱業、採石業、砂利採取業	建設業	製造業	電気・ガス・熱供給・水道業	情報通信業	運輸業、郵便業	卸売業、小売業	金融業、保険業	不動産業、物品賃貸業	学術研究、専門・技術サービス業	宿泊業、飲食サービス業	生活関連サービス業、娯楽業	教育、学習支援業	医療、福祉	複合サービス事業	サービス業(他に分類されないもの)
平成24年	96.8	X	81.0	97.4	144.0	84.9	86.7	90.5	102.3	87.5	90.4	89.1	98.7	115.3	98.6	112.2	101.6
25年	96.3	X	84.3	97.4	124.7	88.6	89.8	93.0	105.4	88.7	94.3	94.3	99.5	108.5	95.9	X	98.5
26年	97.9	X	X	98.7	110.3	94.6	95.8	95.2	97.0	95.8	98.9	103.1	98.7	104.2	97.1	X	100.4
27年	100.0	X	100.0	100.0	X	100.0	100.0	100.0	100.0	100.0	100.0	100.0	100.0	100.0	100.0	100.0	100.0
28年	100.2	X	101.4	99.0	X	97.7	102.3	103.0	100.7	97.6	98.8	97.2	98.9	100.1	100.7	101.2	99.0
29年	100.6	X	101.6	99.0	103.9	94.8	102.4	103.0	101.4	100.0	99.0	100.3	90.1	101.3	102.3	99.8	99.3
29年1月	100.3	X	100.8	98.3	106.7	98.4	97.2	103.0	101.8	100.2	98.4	94.6	101.2	101.3	102.9	101.0	97.1
2月	101.3	X	104.3	99.3	105.0	97.3	99.1	102.2	101.0	95.7	97.5	94.3	87.3	104.1	105.6	100.4	96.6
3月	101.7	X	104.3	100.6	101.5	97.9	101.7	104.3	103.9	102.8	99.8	104.4	90.1	107.5	101.6	99.9	98.3
4月	101.2	X	88.2	100.6	102.9	99.4	100.2	104.3	103.4	103.8	100.8	105.2	91.8	104.8	103.2	99.7	99.3
5月	99.6	X	97.9	97.7	101.2	83.6	101.5	102.2	101.5	98.0	97.9	103.1	89.3	100.5	102.1	99.7	98.7
6月	99.9	X	94.5	98.9	102.4	93.3	101.8	104.2	101.1	96.6	98.1	101.3	88.1	99.2	102.1	100.7	98.9
7月	100.4	X	103.4	98.1	105.8	95.7	105.3	102.0	101.3	99.8	98.4	101.6	86.6	100.4	102.1	100.0	98.9
8月	100.2	X	102.2	97.9	103.0	94.9	106.4	102.0	101.6	97.6	97.2	99.5	91.1	98.5	101.6	99.9	100.4
9月	100.1	X	105.4	98.9	102.6	93.5	101.1	102.6	100.3	102.0	98.5	97.5	88.2	98.4	101.8	100.0	100.0
10月	101.1	X	106.8	100.2	104.4	94.5	104.1	103.1	100.0	102.2	101.8	99.7	87.3	100.9	101.5	97.4	101.2
11月	100.8	X	105.8	98.9	104.7	95.1	103.0	102.5	99.5	100.8	100.4	103.5	89.3	100.6	101.9	99.4	101.7
12月	100.9	X	105.6	99.0	106.8	94.3	107.0	103.1	101.2	100.6	99.1	99.2	90.6	99.9	101.6	99.5	100.1

注)平成22年1月より平成19年11月に改訂された日本標準産業分類に基づき表章。

表章以外の産業の指数は、旧産業分類と接続しないため作成できない。

第18表 産業別、年別現金給与総額実質賃金指数

(事業所規模 30人以上)

(平成27年=100)

年 月	調査産業計	鉱業、採石業、砂利採取業	建設業	製造業	電気・ガス・熱供給・水道業	情報通信業	運輸業、郵便業	卸売業、小売業	金融業、保険業	不動産業、物品賃貸業	学術研究、専門・技術サービス業	宿泊業、飲食サービス業	生活関連サービス業、娯楽業	教育、学習支援業	医療、福祉	複合サービス事業	サービス業(他に分類されないもの)
平成24年	99.2	X	73.4	101.0	162.7	80.2	80.5	94.5	101.3	93.0	91.4	96.3	103.5	120.6	102.1	132.9	105.7
25年	98.1	X	73.4	99.9	128.2	83.3	85.8	96.7	109.9	94.2	96.4	101.7	105.1	114.0	97.9	X	100.2
26年	97.9	X	X	100.7	121.8	86.9	89.5	97.2	96.3	99.4	98.4	107.8	102.4	106.0	97.5	X	100.4
27年	100.0	X	100.0	100.0	X	100.0	100.0	100.0	100.0	100.0	100.0	100.0	100.0	100.0	100.0	100.0	100.0
28年	100.8	X	104.8	99.6	X	94.1	101.6	104.2	102.2	96.4	99.7	96.1	97.4	100.7	101.4	108.0	98.4
29年	100.8	X	106.6	98.4	103.2	92.5	102.1	105.0	102.6	97.2	97.8	99.1	89.9	100.3	102.9	104.4	99.3
29年1月	82.6	X	79.8	77.5	90.5	74.5	80.0	91.3	80.3	92.9	74.3	93.6	93.2	80.0	86.6	84.5	82.0
2月	83.5	X	82.3	78.2	91.1	73.7	81.5	93.5	79.8	88.3	73.6	92.0	80.2	81.4	88.9	84.1	81.7
3月	89.6	X	82.7	94.9	86.0	74.1	84.8	93.9	98.8	94.8	77.1	100.3	82.6	84.0	92.1	91.5	84.3
4月	85.1	X	69.3	80.3	88.7	75.0	86.3	109.8	81.4	95.3	78.8	100.7	84.0	82.8	86.5	83.1	83.7
5月	83.5	X	106.5	76.4	85.1	62.7	82.8	91.2	79.5	89.8	77.5	98.4	82.8	78.2	86.3	94.1	83.7
6月	151.0	X	160.5	157.2	180.9	148.4	171.8	120.9	208.0	93.3	171.7	99.8	94.4	187.0	134.0	102.2	167.0
7月	110.0	X	120.0	109.2	89.6	128.9	114.9	128.3	79.9	118.4	114.8	106.0	100.5	78.5	118.3	143.4	90.9
8月	84.2	X	81.5	79.5	89.5	71.6	87.1	95.9	79.9	89.8	73.1	99.5	83.4	76.4	88.2	109.9	84.7
9月	82.7	X	83.1	77.9	86.4	70.2	83.5	90.1	84.8	93.4	73.8	94.7	80.3	75.9	87.3	83.1	83.9
10月	82.6	X	83.5	78.8	89.4	70.9	84.9	90.5	78.3	93.4	76.2	96.2	79.4	79.6	84.6	80.8	85.1
11月	88.2	X	82.6	79.2	87.7	71.2	131.9	99.0	95.9	92.1	80.8	98.5	82.2	78.1	85.1	82.4	86.5
12月	186.7	X	246.8	191.3	173.8	188.6	135.9	156.0	184.5	125.5	201.8	109.7	135.9	221.5	196.7	213.7	177.8

第19表 産業別、年別定期給与実質賃金指数

(事業所規模 30人以上)

(平成27年=100)

年 月	調査産業計	鉱業、採石業、砂利採取業	建設業	製造業	電気・ガス・熱供給・水道業	情報通信業	運輸業、郵便業	卸売業、小売業	金融業、保険業	不動産業、物品賃貸業	学術研究、専門・技術サービス業	宿泊業、飲食サービス業	生活関連サービス業、娯楽業	教育、学習支援業	医療、福祉	複合サービス事業	サービス業(他に分類されないもの)
平成24年	101.0	X	84.6	101.7	150.3	88.6	90.5	94.5	106.8	91.3	94.4	93.0	103.0	120.4	102.9	117.1	106.1
25年	100.3	X	87.8	101.5	129.9	92.3	93.5	96.9	109.8	92.4	98.2	98.2	103.6	113.0	99.9	X	102.6
26年	99.1	X	X	99.9	111.6	95.7	97.0	96.4	98.2	97.0	100.1	104.4	99.9	105.5	98.3	X	101.6
27年	100.0	X	100.0	100.0	X	100.0	100.0	100.0	100.0	100.0	100.0	100.0	100.0	100.0	100.0	100.0	100.0
28年	100.0	X	101.2	98.8	X	97.5	102.1	102.8	100.5	97.4	98.6	97.0	98.7	99.9	100.5	101.0	98.8
29年	99.9	X	100.9	98.3	103.2	94.1	101.7	102.3	100.7	99.3	98.3	99.6	89.5	100.6	101.6	99.1	98.6
29年1月	100.1	X	100.6	98.1	106.5	98.2	97.0	102.8	101.6	100.0	98.2	94.4	101.0	101.1	102.7	100.8	96.9
2月	101.2	X	104.2	99.2	104.9	97.2	99.0	102.1	100.9	95.6	97.4	94.2	87.2	104.0	105.5	100.3	96.5
3月	101.5	X	104.1	100.4	101.3	97.7	101.5	104.1	103.7	102.6	99.6	104.2	89.9	107.3	101.4	99.7	98.1
4月	100.6	X	87.7	100.0	102.3	98.8	99.6	103.7	102.8	103.2	100.2	104.6	91.3	104.2	102.6	99.1	98.7
5月	98.7	X	97.0	96.8	100.3	82.9	100.6	101.3	100.6	97.1	97.0	102.2	88.5	99.6	101.2	98.8	97.8
6月	99.4	X	94.0	98.4	101.9	92.8	101.3	103.7	100.6	96.1	97.6	100.8	87.7	98.7	101.6	100.2	98.4
7月	100.2	X	103.2	97.9	105.6	95.5	105.1	101.8	101.1	99.6	98.2	101.4	86.4	100.2	101.9	99.8	98.7
8月	99.7	X	101.7	97.4	102.5	94.4	105.9	101.5	101.1	97.1	96.7	99.0	90.6	98.0	101.1	99.4	99.9
9月	99.1	X	104.4	97.9	101.6	92.6	100.1	101.6	99.3	101.0	97.5	96.5	87.3	97.4	100.8	99.0	99.0
10月	100.0	X	105.6	99.1	103.3	93.5	103.0	102.0	98.9	101.1	100.7	98.6	86.4	99.8	100.4	96.3	100.1
11月	99.6	X	104.5	97.7	103.5	94.0	101.8	101.3	98.3	99.6	99.2	102.3	88.2	99.4	100.7	98.2	100.5
12月	99.6	X	104.2	97.7	105.4	93.1	105.6	101.8	99.9	99.3	97.8	97.9	89.4	98.6	100.3	98.2	98.8

注)平成22年1月より平成19年11月に改訂された日本標準産業分類に基づき表章。

表章以外の産業の指数は、旧産業分類と接続しないため作成できない。

第20表 産業別、年別総実労働時間指数

(事業所規模 30人以上)

(平成27年=100)

年 月	調査産業計	鉱業、採石業、砂利採取業	建設業	製造業	電気・ガス・熱供給・水道業	情報通信業	運輸業、郵便業	卸売業、小売業	金融業、保険業	不動産業、物品賃貸業	学術研究、専門・技術サービス業	宿泊業、飲食サービス業	生活関連サービス業、娯楽業	教育、学習支援業	医療、福祉	複合サービス事業	サービス業(他に分類されないもの)
平成24年	97.2	X	100.2	98.5	98.1	99.6	95.9	93.5	101.3	101.3	100.0	90.5	100.9	108.7	92.7	98.8	101.6
25年	97.7	X	102.9	97.5	99.7	98.4	98.9	94.2	101.3	99.9	102.2	96.3	100.3	108.9	93.7	X	99.2
26年	100.0	X	X	99.0	102.1	95.0	102.9	94.9	99.3	101.6	106.7	104.4	100.7	106.5	99.1	X	100.5
27年	100.0	X	100.0	100.0	X	100.0	100.0	100.0	100.0	100.0	100.0	100.0	100.0	100.0	100.0	100.0	100.0
28年	99.6	X	102.0	99.6	X	100.0	99.1	101.2	99.5	99.3	99.2	97.5	99.1	99.9	99.8	100.2	97.5
29年	99.5	X	101.1	99.4	100.0	100.4	100.9	100.0	99.8	99.4	98.3	95.3	96.2	103.3	99.6	100.2	97.0
29年1月	95.5	X	96.6	92.5	96.1	91.2	94.4	97.7	96.1	96.9	92.3	94.3	106.0	92.3	97.7	100.1	92.3
2月	97.6	X	99.2	98.8	95.4	99.1	97.2	97.7	95.7	96.3	94.6	93.1	93.0	103.4	98.3	97.8	93.4
3月	100.8	X	111.2	101.2	101.7	106.3	97.6	100.6	104.9	103.8	102.7	98.4	93.0	108.6	99.1	97.4	101.5
4月	101.8	X	102.6	102.0	96.6	106.2	100.6	101.2	101.8	107.2	102.1	99.7	99.4	110.0	102.0	104.4	96.9
5月	97.8	X	93.0	95.6	98.6	94.4	100.8	98.8	99.0	93.7	98.7	97.3	97.1	104.7	98.5	97.1	94.5
6月	102.5	X	103.1	103.6	101.6	106.0	101.3	102.0	103.6	97.1	100.3	93.7	95.4	115.8	102.6	102.1	101.0
7月	99.7	X	102.2	100.3	102.5	103.2	103.2	100.4	99.9	101.9	97.9	93.5	90.0	102.2	99.7	104.3	97.8
8月	97.9	X	95.3	95.7	102.5	97.5	101.3	100.1	99.1	101.9	94.2	93.7	98.1	84.6	101.3	98.4	98.2
9月	99.1	X	102.6	99.0	99.0	99.1	100.6	100.3	99.1	96.1	96.3	92.0	99.4	104.2	98.8	103.1	96.2
10月	100.7	X	106.0	100.9	101.6	104.2	103.4	99.7	101.2	100.1	103.0	93.2	92.5	110.1	99.9	97.2	97.8
11月	100.1	X	100.1	102.1	102.1	98.9	101.8	99.4	98.0	97.8	100.6	98.9	95.4	105.2	98.7	101.8	98.5
12月	100.3	X	100.7	101.6	102.5	98.4	108.3	101.9	99.7	100.2	96.3	95.8	95.6	97.9	99.0	98.3	96.4

第21表 産業別、年別所定内労働時間指数

(事業所規模 30人以上)

(平成27年=100)

年 月	調査産業計	鉱業、採石業、砂利採取業	建設業	製造業	電気・ガス・熱供給・水道業	情報通信業	運輸業、郵便業	卸売業、小売業	金融業、保険業	不動産業、物品賃貸業	学術研究、専門・技術サービス業	宿泊業、飲食サービス業	生活関連サービス業、娯楽業	教育、学習支援業	医療、福祉	複合サービス事業	サービス業(他に分類されないもの)
平成24年	97.7	X	103.0	99.9	94.9	94.6	98.2	95.3	102.8	100.9	100.1	93.1	104.5	105.1	92.2	101.5	104.7
25年	98.2	X	102.1	98.6	97.6	95.2	100.0	96.3	102.6	100.8	101.6	97.4	104.0	106.2	93.5	X	101.9
26年	100.3	X	X	99.2	100.8	93.6	102.8	97.2	100.6	103.2	105.7	103.6	101.6	105.2	99.4	X	101.8
27年	100.0	X	100.0	100.0	X	100.0	100.0	100.0	100.0	100.0	100.0	100.0	100.0	100.0	100.0	100.0	100.0
28年	100.0	X	101.1	100.3	X	100.0	100.1	101.0	100.0	97.9	98.9	98.2	100.9	100.4	100.0	99.8	97.6
29年	99.7	X	100.3	100.2	98.9	99.7	100.3	99.8	100.5	95.4	98.8	96.7	98.9	102.4	99.7	99.3	97.2
29年1月	95.5	X	91.2	93.5	93.2	88.6	93.8	97.2	96.5	93.2	92.8	94.7	107.8	93.6	97.6	99.5	92.5
2月	98.0	X	98.8	99.2	94.6	97.7	97.6	97.4	96.4	92.3	95.2	94.4	98.1	102.7	98.5	97.5	94.1
3月	100.7	X	109.9	101.0	100.3	103.7	96.6	100.2	104.9	98.1	102.5	99.2	97.5	108.1	99.4	96.3	99.7
4月	101.7	X	102.2	102.5	96.6	103.9	99.6	100.8	101.9	102.4	101.8	100.9	101.2	106.5	102.1	102.7	97.9
5月	97.9	X	90.6	96.5	98.5	93.6	100.4	99.0	99.5	89.3	99.2	98.7	101.0	101.6	98.5	95.4	94.7
6月	103.2	X	102.2	105.7	101.7	107.1	101.3	102.2	104.6	93.2	102.1	96.0	98.1	112.6	102.7	100.8	102.9
7月	100.3	X	103.6	101.6	101.9	102.8	102.7	100.5	100.8	97.6	99.2	95.3	94.6	101.9	99.9	103.5	97.2
8月	98.5	X	96.2	96.3	101.9	97.5	101.8	99.5	100.2	98.1	95.4	94.4	99.2	88.7	101.5	97.4	98.6
9月	99.4	X	103.3	99.7	98.0	99.7	100.3	100.7	99.9	92.7	96.7	93.5	101.2	102.3	98.9	102.9	95.8
10月	100.8	X	105.4	101.3	100.4	104.0	102.9	99.8	101.9	96.5	103.0	95.2	94.9	108.3	99.9	96.8	97.9
11月	100.0	X	99.0	102.7	99.8	98.5	101.0	99.1	98.7	94.5	100.8	100.1	96.9	104.3	98.5	101.1	98.8
12月	99.9	X	101.2	102.0	100.1	98.7	105.4	100.7	100.4	97.3	97.3	97.6	96.1	98.0	98.7	97.5	95.8

注)平成22年1月より平成19年11月に改訂された日本標準産業分類に基づき表章。

表章以外の産業の指数は、旧産業分類と接続しないため作成できない。

第22表 産業別、年別所定外労働時間指数

(事業所規模 30人以上)

(平成27年=100)

年 月	調査産業計	鉱業、採石業、砂利採取業	建設業	製造業	電気・ガス・熱供給・水道業	情報通信業	運輸業、郵便業	卸売業、小売業	金融業、保険業	不動産業、物品賃貸業	学術研究、専門・技術サービス業	宿泊業、飲食サービス業	生活関連サービス業、娯楽業	教育、学習支援業	医療、福祉	複合サービス事業	サービス業(他に分類されないもの)
平成24年	91.7	X	68.1	89.0	196.6	142.6	84.0	63.1	81.2	120.7	100.1	70.9	76.3	158.1	119.5	33.1	69.6
25年	93.4	X	115.8	89.9	159.2	125.7	93.9	61.9	84.2	89.5	106.8	94.3	76.1	143.4	109.1	X	71.2
26年	97.4	X	X	97.2	139.0	106.7	103.7	59.7	79.7	78.1	114.0	122.7	94.9	118.5	97.4	X	87.0
27年	100.0	X	100.0	100.0	X	100.0	100.0	100.0	100.0	100.0	100.0	100.0	100.0	100.0	100.0	100.0	100.0
28年	95.2	X	112.3	95.4	X	99.3	93.8	104.2	94.1	139.7	101.8	90.7	87.4	93.9	92.4	109.7	96.1
29年	97.5	X	110.2	94.5	133.9	106.8	104.1	103.8	91.6	223.7	94.1	83.6	78.6	115.0	97.6	119.2	95.8
29年1月	95.4	X	161.2	85.9	183.7	113.7	97.7	106.1	91.4	213.2	88.7	90.9	94.0	75.0	103.2	110.6	89.5
2月	93.1	X	104.7	95.9	120.4	110.9	95.0	102.4	86.7	221.1	90.6	81.8	58.8	113.0	87.1	104.5	86.3
3月	101.5	X	127.1	102.3	142.9	129.1	103.0	107.3	105.7	281.6	104.2	90.9	63.0	115.2	83.9	121.2	120.2
4月	103.1	X	107.0	98.6	98.0	126.3	106.0	107.3	101.0	255.3	104.2	89.0	87.0	157.6	100.0	142.4	87.1
5月	96.2	X	121.7	89.5	104.1	101.1	102.6	95.1	92.4	231.6	95.8	85.7	70.8	146.7	100.0	134.8	91.9
6月	95.4	X	113.2	89.5	100.0	96.6	101.7	98.8	89.5	221.1	87.8	74.0	77.8	158.7	100.0	130.3	81.5
7月	93.1	X	85.3	91.4	122.4	106.9	106.0	98.8	87.6	236.8	88.7	78.6	59.3	107.6	93.5	121.2	104.0
8月	90.8	X	84.5	91.4	120.4	97.7	99.0	111.0	84.8	218.4	85.0	88.3	90.7	29.3	93.5	121.2	94.4
9月	96.2	X	94.6	94.5	128.6	94.3	102.6	95.1	89.5	202.6	93.0	78.6	87.5	129.3	93.5	106.1	100.0
10月	99.2	X	114.0	98.6	136.7	106.3	106.0	98.8	91.4	210.5	102.8	76.0	76.4	134.8	96.8	106.1	96.8
11月	100.8	X	114.0	98.2	173.5	102.9	106.0	103.7	88.6	200.0	99.1	89.0	85.2	116.3	106.5	116.7	95.2
12月	104.6	X	94.6	98.2	175.5	95.4	123.2	120.7	90.5	192.1	89.7	79.9	92.6	96.7	112.9	115.2	103.2

第23表 産業別、年別常用雇用指数

(事業所規模 30人以上)

(平成27年=100)

年 月	調査産業計	鉱業、採石業、砂利採取業	建設業	製造業	電気・ガス・熱供給・水道業	情報通信業	運輸業、郵便業	卸売業、小売業	金融業、保険業	不動産業、物品賃貸業	学術研究、専門・技術サービス業	宿泊業、飲食サービス業	生活関連サービス業、娯楽業	教育、学習支援業	医療、福祉	複合サービス事業	サービス業(他に分類されないもの)
平成24年	99.1	X	90.0	112.3	122.1	97.3	113.4	98.0	106.2	143.9	117.5	98.2	125.6	87.6	91.7	14.9	99.9
25年	100.1	X	96.9	108.5	97.9	96.2	103.4	96.8	102.7	124.9	118.6	114.1	120.0	90.5	97.1	X	97.1
26年	101.2	X	X	108.6	72.6	100.1	98.5	98.9	105.0	106.1	116.5	121.7	110.6	93.1	99.5	X	92.0
27年	100.0	X	100.0	100.0	X	100.0	100.0	100.0	100.0	100.0	100.0	100.0	100.0	100.0	100.0	100.0	100.0
28年	100.0	X	101.1	97.7	X	102.0	97.6	98.9	96.5	98.1	99.7	103.5	99.0	99.8	101.7	99.9	105.0
29年	99.2	X	97.9	96.9	104.2	104.5	93.8	98.1	96.6	96.3	99.9	103.7	103.0	100.8	100.5	100.3	104.9
29年1月	99.9	X	102.3	97.4	105.2	102.4	95.7	98.5	95.8	100.1	99.7	103.5	101.5	99.5	101.2	101.5	108.2
2月	99.5	X	102.8	97.3	108.8	102.4	95.5	98.1	95.6	96.7	99.6	102.1	100.9	99.4	100.2	101.4	107.7
3月	98.4	X	102.3	96.6	106.3	102.1	93.7	97.6	96.1	95.1	99.8	99.5	98.0	94.6	99.8	101.7	107.3
4月	100.2	X	100.0	97.8	104.5	104.9	93.7	98.2	97.3	98.7	100.7	102.8	100.6	101.3	102.7	100.8	107.2
5月	99.9	X	98.9	96.7	104.2	105.9	93.3	97.7	97.7	97.1	100.0	106.1	105.7	101.3	102.0	100.8	106.3
6月	99.8	X	97.6	96.9	103.3	105.4	92.5	98.5	97.5	92.0	99.6	105.7	105.1	103.8	101.0	100.7	108.1
7月	99.5	X	95.7	96.8	104.5	105.7	93.0	98.6	96.7	92.9	99.8	105.0	105.4	101.5	100.7	99.9	108.2
8月	98.9	X	95.2	97.2	104.1	106.1	93.0	98.7	97.6	93.6	99.7	103.9	104.5	101.3	99.9	99.8	101.1
9月	98.6	X	94.6	96.9	104.0	105.4	92.6	97.7	97.0	92.8	99.6	103.1	103.5	101.0	100.2	99.9	101.0
10月	98.6	X	94.5	96.9	103.0	104.9	92.4	97.8	96.9	96.3	100.6	104.6	103.8	101.7	99.7	99.4	101.2
11月	98.4	X	94.9	96.6	101.1	104.6	92.4	97.6	96.0	97.1	100.0	104.1	103.6	101.7	99.5	99.2	100.9
12月	98.9	X	95.4	95.7	101.1	104.6	97.3	98.2	95.3	102.6	100.0	104.0	103.1	103.0	99.4	98.6	101.0

注)平成22年1月より平成19年11月に改訂された日本標準産業分類に基づき表章。
表章以外の産業の指数は、旧産業分類と接続しないため作成できない。

第 2 4 - 1 表 産 業 別 1 人 平 均 月 間 現 金 給 与 総 額 及 び 定 期 給 与

(事業所規模 30人以上)

月別	調査産業計	鉱業、採石業、 砂利採取業	建設業	製 造 業									
				計	食 料 品 ・ た ば こ	印刷・ 関 連 業	窯 業 ・ 土 石 製 品	金 属 製 品 製 造 業	は ん 用 具 機 器 業	生 産 用 具 機 器 業	電 子 ・ バ イ ス	電 気 機 械 器 具	
(現金給与総額)													
円													
29年 平均	305,610	X	434,737	351,593	228,558	274,600	395,860		X	540,793	406,710	451,530	268,592
1月	249,229	X	325,478	276,227	195,658	232,782	295,119	292,785	379,043	321,080	343,426	213,848	
2月	251,715	X	335,553	278,122	191,699	241,661	320,313	295,805	383,257	333,283	343,666	218,189	
3月	270,457	X	337,279	338,097	193,982	261,083	321,785	311,299	393,159	329,699	352,463	221,520	
4月	257,845	X	283,484	287,107	202,517	249,315	317,343		X	396,469	327,164	349,567	218,337
5月	253,839	X	437,559	273,997	196,446	245,486	315,758		X	398,012	328,963	340,654	212,751
6月	457,173	X	656,612	561,529	239,537	245,024	723,405		X	1,255,193	332,667	1,083,007	256,712
7月	331,740	X	489,245	388,711	299,331	411,161	316,600		X	426,246	871,872	395,368	451,455
8月	254,781	X	333,242	283,805	225,130	234,031	319,688		X	384,698	326,668	341,620	216,823
9月	251,489	X	341,290	279,618	198,947	245,895	312,824		X	392,007	317,566	343,269	222,269
10月	251,459	X	343,325	283,395	206,279	242,829	313,147		X	396,921	326,455	342,767	265,305
11月	268,922	X	340,381	284,731	209,560	242,253	313,384		X	424,109	332,381	342,618	231,331
12月	569,473	X	1,017,550	688,568	379,404	450,138	877,195		X	1,271,317	722,864	827,799	491,632
(定期給与)													
円													
29年 平均	248,937	X	326,468	277,317	199,199	243,066	311,774		X	389,807	326,345	344,514	219,999
1月	248,177	X	323,997	275,283	192,063	232,782	293,240	292,643	379,043	321,080	343,421	213,551	
2月	250,546	X	335,540	278,027	191,699	241,661	316,678	295,323	383,257	333,283	343,588	218,189	
3月	251,558	X	335,357	281,784	193,870	261,083	321,685	291,795	393,159	329,699	352,463	221,520	
4月	250,306	X	283,472	281,654	201,129	249,315	317,253		X	396,469	327,164	347,553	218,337
5月	246,492	X	314,838	273,713	196,068	245,486	312,770		X	398,012	328,963	340,583	212,751
6月	247,075	X	303,882	276,955	198,372	245,024	313,079		X	388,721	332,667	348,888	219,329
7月	248,371	X	332,355	274,815	201,666	235,555	310,151		X	387,321	318,476	344,556	218,168
8月	247,933	X	328,703	274,059	198,317	234,031	306,305		X	384,698	326,668	341,450	216,823
9月	247,646	X	339,064	276,843	198,830	245,895	312,725		X	392,007	317,566	343,164	222,269
10月	250,080	X	343,324	280,515	203,956	242,829	313,141		X	396,921	326,455	342,692	223,753
11月	249,419	X	340,381	276,989	203,826	242,253	313,300		X	395,365	332,381	342,577	229,686
12月	249,685	X	339,575	277,169	210,014	241,376	311,052		X	382,664	322,171	343,405	225,382

※平成19年11月に改定された日本標準産業分類に基づき表章。

製 造 業			電 気・ガ 斯・熱 供 給・水 道 業	情 報 通 信 業	運 輸 業、 郵 便 業	卸 売 業、小 売 業			金 融 業、 保 險 業	不 動 産 業、 物 品 貸 貸 業	学 術 研 究、 専 門 ・ 技 術 一 ビ ス 業	月 別
情 報 通 信 機 械 器 具	輸 送 用 具 機 械 器 具	E 一 括 分 1				計	卸 売 業	小 売 業				
(現金給与総額)												
円												
X	408,733	257,592	361,493	473,668	295,546	211,155	302,493	181,372	395,709	153,358	476,330	29年 平均
X	318,533	216,263	316,243	379,072	230,897	182,688	253,334	159,886	308,491	145,788	359,959	1月
X	320,649	220,631	318,015	374,803	235,061	186,896	257,035	164,020	306,217	138,519	356,636	2月
X	516,311	259,919	300,499	377,216	244,670	187,933	259,748	164,458	379,205	148,760	373,904	3月
X	321,098	214,759	311,000	382,944	249,848	220,605	259,511	207,836	313,761	150,254	383,550	4月
X	295,278	219,189	299,508	321,882	240,424	183,782	252,154	161,197	307,113	141,864	378,197	5月
X	606,692	292,938	633,950	757,387	497,234	242,517	427,539	181,989	800,526	146,945	834,937	6月
X	432,077	309,370	313,228	656,249	331,293	256,801	351,560	226,134	306,934	185,765	556,492	7月
X	305,640	231,757	313,568	365,634	251,982	192,580	258,813	171,236	307,537	141,322	355,465	8月
X	316,503	224,535	304,514	360,239	242,800	181,742	254,969	157,811	328,038	147,705	360,267	9月
X	316,913	219,195	315,286	364,084	246,890	182,774	252,392	159,832	303,183	147,892	372,296	10月
X	304,434	235,882	309,565	366,225	384,485	200,161	254,128	182,555	371,861	145,979	395,689	11月
X	870,850	445,981	614,109	970,869	396,571	315,537	551,338	239,361	715,710	199,036	988,607	12月
(定期給与)												
円												
X	310,743	217,749	306,543	365,172	241,426	182,247	253,931	158,873	305,714	144,771	361,998	29年 平均
X	318,533	216,263	314,720	379,072	229,384	182,351	252,099	159,839	307,030	145,130	359,959	1月
X	320,649	220,631	309,847	374,803	233,810	180,903	256,956	156,099	304,424	138,519	356,636	2月
X	324,777	219,748	299,316	377,216	239,965	184,561	246,103	164,444	313,305	148,760	365,042	3月
X	320,920	214,759	303,413	382,944	236,429	184,686	258,145	160,578	311,863	150,254	368,451	4月
X	295,278	218,480	298,670	321,882	239,502	180,896	251,327	157,631	306,108	141,864	357,976	5月
X	301,585	222,778	302,192	359,365	240,173	184,361	257,374	160,476	304,947	139,910	358,765	6月
X	303,318	214,692	312,131	368,548	248,497	180,596	253,805	156,903	305,527	144,447	359,690	7月
X	305,640	214,142	303,914	365,634	250,907	180,519	253,873	156,879	306,250	141,322	355,465	8月
X	310,152	217,517	302,772	360,239	238,574	181,587	254,682	157,699	302,490	147,670	360,267	9月
X	315,436	219,195	308,000	364,084	245,457	182,564	251,692	159,783	301,530	147,885	372,296	10月
X	304,434	216,714	308,853	366,225	242,892	181,469	254,031	157,797	300,082	145,974	366,949	11月
X	305,921	218,097	315,065	363,430	252,355	182,503	257,106	158,403	305,084	145,578	362,401	12月

第24-2表 産業別1人平均月間現金給与総額及び定期給与

(事業所規模 30人以上)													月別	
宿泊業, 飲食サービス業			生活関連サービス業, 娯楽業	教育, 学習支援業	医療, 福祉			複合サービス事業	サービス業(他に分類されないもの)					
計	宿泊業	M-括分			計	医療業	P-括分		計	職業紹介・派遣業	その他の事業サービス	R-括分		
(現金給与総額)													29年平均	
円														
151,797	162,829	141,694	200,295	382,835	304,035	338,874	239,506	278,739	229,963	X	156,174	409,335		
142,758	150,741	135,159	206,417	303,144	254,814	286,083	195,712	224,967	189,483	X	140,748	309,491		1月
140,176	146,687	134,030	177,506	307,959	261,305	277,530	230,813	223,714	188,522	X	135,497	308,680		2月
152,905	168,638	138,545	183,172	317,925	271,127	302,249	213,176	243,555	194,715	X	142,920	315,021		3月
154,117	175,486	134,648	186,805	314,720	255,337	286,110	198,771	221,957	194,128	X	144,235	309,821		4月
151,027	167,704	135,458	184,719	298,210	255,831	283,215	205,404	252,003	194,667	X	142,620	321,052		5月
152,548	170,808	135,507	209,807	709,669	395,620	409,020	370,704	272,804	386,570	X	207,907	891,512		6月
161,579	164,126	159,222	222,665	297,225	347,841	427,035	200,635	381,738	209,844	X	162,018	312,673		7月
152,096	161,969	143,172	185,335	290,050	260,310	281,134	221,530	293,208	196,016	X	140,743	317,504		8月
145,403	158,925	133,298	179,418	289,814	259,133	282,135	216,447	222,836	195,250	X	138,702	317,294		9月
148,087	156,707	140,310	177,546	304,105	251,213	280,880	196,455	216,911	198,107	X	144,423	311,392		10月
151,619	161,206	143,023	183,920	298,536	252,967	284,038	196,092	221,385	201,689	X	150,852	315,409	11月	
169,064	171,572	166,848	304,541	847,522	585,132	673,091	426,390	575,072	415,056	X	224,004	882,222	12月	
(定期給与)													29年平均	
円														
146,901	159,969	134,932	183,143	298,417	253,147	282,493	198,791	222,292	193,428	X	140,677	313,399		
138,523	150,741	126,892	205,853	298,327	254,578	285,728	195,700	224,967	189,232	X	140,356	309,491		1月
138,097	142,405	134,030	177,506	306,575	261,297	277,530	230,790	223,714	188,260	X	135,089	308,680		2月
152,905	168,638	138,545	183,172	316,639	251,229	281,409	195,033	222,610	191,552	X	137,969	315,021		3月
154,117	175,486	134,648	186,805	308,876	255,280	286,110	198,610	221,957	193,565	X	143,351	309,821		4月
151,027	167,704	135,458	181,694	296,133	252,489	282,973	196,353	221,970	192,413	X	141,842	313,661		5月
148,320	162,049	135,507	179,107	292,263	252,492	282,034	197,565	224,183	192,805	X	141,233	310,348		6月
148,723	164,126	134,459	176,245	295,799	252,457	283,152	195,402	222,830	192,902	X	140,868	312,673		7月
145,655	156,768	135,611	185,335	290,033	251,444	280,762	196,844	222,423	195,728	X	140,317	317,504		8月
142,838	157,129	130,044	179,418	289,805	251,818	282,135	195,557	222,836	194,976	X	138,296	317,294		9月
145,973	156,707	136,288	177,546	297,332	251,198	280,880	196,413	216,911	197,217	X	143,576	311,392		10月
151,619	161,206	143,023	181,580	296,467	252,013	283,598	194,197	221,385	198,273	X	145,802	315,409	11月	
145,225	157,331	134,536	184,186	294,203	251,393	283,595	193,277	221,607	195,107	X	139,524	319,249	12月	

第25-1表 産業別1人平均月間所定内給与及び超過労働給与

(事業所規模 30人以上)

月別	調査産業計	鉱業、採石業、 砂利採取業	建設業	製 造 業									
				計	食料品・ たばこ	印刷・ 関連	窯業・ 土石製品	金属製品 製造業	はん用 機械器具	生産用 機械器具	電子・ デバイス	電気機 械器具	
	(所定内給与)												
	円												
29年 平均	227,246	X	297,840	241,095	173,590	230,408	283,784		X	336,960	296,940	283,590	194,669
1月	225,694	X	280,941	239,774	168,868	221,524	270,267	258,011	330,755	285,954	284,256	191,865	
2月	229,381	X	307,255	241,128	168,863	227,329	286,997	262,588	331,024	288,919	282,315	185,784	
3月	230,623	X	309,576	248,157	168,428	233,198	287,416	258,456	338,882	288,033	289,481	180,297	
4月	227,841	X	259,028	243,225	173,625	231,208	285,564		X	339,262	291,476	285,325	190,193
5月	225,132	X	279,151	239,308	171,186	231,318	281,749		X	344,421	302,680	282,071	190,659
6月	226,062	X	273,944	242,089	175,157	233,682	282,934		X	338,225	302,568	285,927	198,930
7月	227,754	X	311,342	239,858	177,523	228,504	283,728		X	338,141	298,661	281,326	197,577
8月	226,530	X	307,218	238,511	173,370	227,885	281,843		X	337,906	304,126	281,753	195,604
9月	226,732	X	313,254	240,900	173,853	237,201	286,614		X	336,573	297,358	283,248	196,052
10月	227,804	X	313,459	242,338	179,738	230,956	287,616		X	339,037	298,198	281,276	196,592
11月	227,022	X	311,321	238,855	174,595	230,072	285,761		X	337,896	305,101	282,092	206,251
12月	226,398	X	311,274	238,980	177,467	232,277	284,881		X	331,201	299,267	284,159	205,872
	(超過労働給与)												
	円												
29年 平均	21,691	X	28,628	36,222	25,609	12,658	27,990		X	52,847	29,405	60,924	25,330
1月	22,483	X	43,056	35,509	23,195	11,258	22,973	34,632	48,288	35,126	59,165	21,686	
2月	21,165	X	28,285	36,899	22,836	14,332	29,681	32,735	52,233	44,364	61,273	32,405	
3月	20,935	X	25,781	33,627	25,442	27,885	34,269	33,339	54,277	41,666	62,982	41,223	
4月	22,465	X	24,444	38,429	27,504	18,107	31,689		X	57,207	35,688	62,228	28,144
5月	21,360	X	35,687	34,405	24,882	14,168	31,021		X	53,591	26,283	58,512	22,092
6月	21,013	X	29,938	34,866	23,215	11,342	30,145		X	50,496	30,099	62,961	20,399
7月	20,617	X	21,013	34,957	24,143	7,051	26,423		X	49,180	19,815	63,230	20,591
8月	21,403	X	21,485	35,548	24,947	6,146	24,462		X	46,792	22,542	59,697	21,219
9月	20,914	X	25,810	35,943	24,977	8,694	26,111		X	55,434	20,208	59,916	26,217
10月	22,276	X	29,865	38,177	24,218	11,873	25,525		X	57,884	28,257	61,416	27,161
11月	22,397	X	29,060	38,134	29,231	12,181	27,539		X	57,469	27,280	60,485	23,435
12月	23,287	X	28,301	38,189	32,547	9,099	26,171		X	51,463	22,904	59,246	19,510

※平成19年11月に改定された日本標準産業分類に基づき表章。

第25-2表 産業別1人平均月間所定内給与及び超過労働給与

(事業所規模 30人以上)

製造業				電気・ガス・熱供給・水道業	情報通信業	運輸業、郵便業	卸売業、小売業			金融業、保険業	不動産業、物品賃貸業	学術研究、専門・技術サービス業	月別			
情報通信機械器具	送信機械器具	用器具	E-1				計	卸売業	小売業					計	卸売業	小売業
(所定内給与)																
円																
X	268,679	198,591	198,591	281,987	316,711	193,413	168,907	224,865	150,661	284,578	142,820	325,035	29年平均			
X	273,386	195,595	195,595	282,327	324,244	182,044	168,418	221,075	151,422	285,665	142,490	325,083	1月			
X	276,440	198,640	198,640	281,024	314,546	188,925	167,269	224,289	148,672	284,251	136,665	320,595	2月			
X	297,615	200,884	200,884	276,582	323,882	194,116	170,603	217,999	155,110	292,303	146,270	323,072	3月			
X	273,964	198,697	198,697	279,904	327,104	187,575	170,129	227,012	151,461	290,960	148,391	329,945	4月			
X	258,538	199,421	199,421	278,872	283,726	189,967	168,781	222,414	151,065	283,471	140,118	322,531	5月			
X	262,940	203,695	203,695	282,024	315,595	193,834	171,873	228,697	153,284	284,432	138,215	324,459	6月			
X	262,298	195,789	195,789	290,627	320,994	201,138	167,987	225,246	149,456	283,755	142,640	325,622	7月			
X	261,732	193,918	193,918	279,662	317,819	202,897	166,644	226,453	147,370	285,686	139,587	322,240	8月			
X	266,728	201,906	201,906	281,804	318,173	194,005	169,813	229,322	150,364	281,212	146,210	323,211	9月			
X	269,617	197,041	197,041	282,769	317,468	194,422	170,196	225,138	152,090	280,167	145,873	331,139	10月			
X	259,249	197,144	197,144	283,800	317,931	194,251	167,906	225,093	149,250	279,191	143,861	325,952	11月			
X	258,877	200,375	200,375	284,834	319,629	198,572	167,297	225,640	148,449	283,933	143,629	326,518	12月			
(超過労働給与)																
円																
X	42,064	19,158	19,158	24,556	48,461	48,013	13,340	29,066	8,212	21,136	1,951	36,963	29年平均			
X	45,147	20,668	20,668	32,393	54,828	47,340	13,933	31,024	8,417	21,365	2,640	34,876	1月			
X	44,209	21,991	21,991	28,823	60,257	44,885	13,634	32,667	7,427	20,173	1,854	36,041	2月			
X	27,162	18,864	18,864	22,734	53,334	45,849	13,958	28,104	9,334	21,002	2,490	41,970	3月			
X	46,956	16,062	16,062	23,509	55,840	48,854	14,557	31,133	9,117	20,903	1,863	38,506	4月			
X	36,740	19,059	19,059	19,798	38,156	49,535	12,115	28,913	6,566	22,637	1,746	35,445	5月			
X	38,645	19,083	19,083	20,168	43,770	46,339	12,488	28,677	7,192	20,515	1,695	34,306	6月			
X	41,020	18,903	18,903	21,504	47,554	47,359	12,609	28,559	7,447	21,772	1,807	34,068	7月			
X	43,908	20,224	20,224	24,252	47,815	48,010	13,875	27,420	9,509	20,564	1,735	33,225	8月			
X	43,424	15,611	15,611	20,968	42,066	44,569	11,774	25,360	7,335	21,278	1,460	37,056	9月			
X	45,819	22,154	22,154	25,231	46,616	51,035	12,368	26,554	7,693	21,363	2,012	41,157	10月			
X	45,185	19,570	19,570	25,053	48,294	48,641	13,563	28,938	8,547	20,891	2,113	40,997	11月			
X	47,044	17,722	17,722	30,231	43,801	53,783	15,206	31,466	9,954	21,151	1,949	35,883	12月			

宿泊業, 飲食サービス業			生活関連サービス業, 娯楽業	教育, 学習支援業	医療, 福祉			複合サービス事業	サービス業(他に分類されないもの)				月別
計	宿泊業	M - 括分			計	医療業	P - 括分		計	職業紹介・派遣業	その他の事業サービス	R - 括分	
(所定内給与)													
円													
131,643	148,657	116,060	162,043	291,452	243,315	268,574	196,529	214,861	172,582	X	129,432	273,162	29年平均
123,066	137,984	108,866	178,642	292,083	244,581	271,471	193,757	218,413	170,032	X	128,709	273,637	1月
123,130	131,484	115,243	161,611	300,508	252,246	264,548	229,126	217,775	168,976	X	125,411	269,451	2月
136,727	155,667	119,440	165,158	310,007	242,332	268,683	193,266	215,164	170,284	X	126,275	274,724	3月
138,090	162,693	115,676	162,536	300,953	245,290	271,845	196,479	212,697	174,216	X	132,173	273,285	4月
135,088	156,023	115,544	161,970	288,712	242,743	269,248	193,936	213,578	171,784	X	129,915	273,185	5月
134,507	151,845	118,326	157,286	285,279	242,340	267,702	195,183	215,236	172,805	X	128,336	274,762	6月
133,714	153,326	115,553	159,303	287,094	243,074	269,943	193,130	214,918	173,634	X	130,789	274,387	7月
129,233	147,267	112,934	162,107	283,052	241,642	267,018	194,384	214,594	173,795	X	129,476	273,417	8月
129,528	147,763	113,205	157,102	283,907	241,958	268,130	193,389	216,805	172,271	X	127,473	273,256	9月
131,235	146,862	117,135	158,594	290,647	241,337	267,333	193,356	210,633	174,792	X	132,375	271,299	10月
135,059	147,450	123,948	160,037	289,639	241,872	269,252	191,754	214,061	176,709	X	134,763	272,860	11月
130,497	146,119	116,703	160,850	287,025	240,277	267,665	190,850	214,361	172,119	X	127,556	273,691	12月
(超過労働給与)													
円													
15,258	11,312	18,872	21,100	6,965	9,832	13,919	2,262	7,431	20,846	X	11,245	40,237	29年平均
15,457	12,757	18,026	27,211	6,244	9,997	14,257	1,943	6,554	19,200	X	11,647	35,854	1月
14,967	10,921	18,787	15,895	6,067	9,051	12,982	1,664	5,939	19,284	X	9,678	39,229	2月
16,178	12,971	19,105	18,014	6,632	8,897	12,726	1,767	7,446	21,268	X	11,694	40,297	3月
16,027	12,793	18,972	24,269	7,923	9,990	14,265	2,131	9,260	19,349	X	11,178	36,536	4月
15,939	11,681	19,914	19,724	7,421	9,746	13,725	2,417	8,392	20,629	X	11,927	40,476	5月
13,813	10,204	17,181	21,821	6,984	10,152	14,332	2,382	8,947	20,000	X	12,897	35,586	6月
15,009	10,800	18,906	16,942	8,705	9,383	13,209	2,272	7,912	19,268	X	10,079	38,286	7月
16,422	9,501	22,677	23,228	6,981	9,802	13,744	2,460	7,829	21,933	X	10,841	44,087	8月
13,310	9,366	16,839	22,316	5,898	9,860	14,005	2,168	6,031	22,705	X	10,823	44,038	9月
14,738	9,845	19,153	18,952	6,685	9,861	13,547	3,057	6,278	22,425	X	11,201	40,093	10月
16,560	13,756	19,075	21,543	6,828	10,141	14,346	2,443	7,324	21,564	X	11,039	42,549	11月
14,728	11,212	17,833	23,336	7,178	11,116	15,930	2,427	7,246	22,988	X	11,968	45,558	12月

第26-1表 産業別1人平均月間特別給与及び出勤日数

(事業所規模 30人以上)

月別	調査産業計	鉱業、採石業、 砂利採取業	建設業	製 造 業								
				計	食料品・ たばこ	印刷・ 同関連業	窯業・ 土石製品	金属製品 製造業	はん用 機械器具	生産用 機械器具	電子・ デバイス	電気機械 器具
(特別給与)												
円												
29年 平均	56,673	X	108,269	74,276	29,359	31,534	84,086	X	150,986	80,365	107,016	48,593
1月	1,052	X	1,481	944	3,595	0	1,879	142	0	0	5	297
2月	1,169	X	13	95	0	0	3,635	482	0	0	78	0
3月	18,899	X	1,922	56,313	112	0	100	19,504	0	0	0	0
4月	7,539	X	12	5,453	1,388	0	90	X	0	0	2,014	0
5月	7,347	X	122,721	284	378	0	2,988	X	0	0	71	0
6月	210,098	X	352,730	284,574	41,165	0	410,326	X	866,472	0	734,119	37,383
7月	83,369	X	156,890	113,896	97,665	175,606	6,449	X	38,925	553,396	50,812	233,287
8月	6,848	X	4,539	9,746	26,813	0	13,383	X	0	0	170	0
9月	3,843	X	2,226	2,775	117	0	99	X	0	0	105	0
10月	1,379	X	1	2,880	2,323	0	6	X	0	0	75	41,552
11月	19,503	X	0	7,742	5,734	0	84	X	28,744	0	41	1,645
12月	319,788	X	677,975	411,399	169,390	208,762	566,143	X	888,653	400,693	484,394	266,250
(出勤日数)												
日												
29年 平均	19.8	X	20.9	20.3	20.9	21.1	20.2	X	19.4	19.8	19.5	20.7
1月	19.1	X	20.3	18.9	19.5	19.7	18.1	20.1	17.4	16.6	17.7	19.0
2月	19.4	X	20.5	20.0	20.2	20.2	20.0	20.6	19.2	21.3	18.9	21.1
3月	20.0	X	22.7	20.6	20.7	22.4	21.7	21.6	20.0	20.2	20.8	22.2
4月	20.3	X	22.1	20.8	21.6	22.2	20.4	X	20.1	19.7	19.7	20.9
5月	19.5	X	19.3	19.5	20.4	20.8	20.0	X	18.2	18.2	19.0	19.3
6月	20.5	X	21.8	21.3	21.8	21.9	21.0	X	21.1	22.4	20.7	21.7
7月	20.0	X	21.1	20.6	21.0	20.8	20.2	X	18.6	20.2	19.8	21.1
8月	19.6	X	19.4	19.5	20.2	20.1	19.8	X	19.0	19.4	19.3	18.4
9月	19.7	X	21.0	20.2	21.4	20.8	20.1	X	20.0	19.4	19.7	21.0
10月	20.0	X	21.5	20.5	20.6	21.6	21.1	X	20.2	19.7	19.7	21.8
11月	19.9	X	20.5	20.9	21.3	21.3	20.1	X	19.9	20.7	19.5	20.8
12月	19.9	X	20.9	20.8	22.1	20.9	20.1	X	19.3	19.1	19.5	20.7

※平成19年11月に改定された日本標準産業分類に基づき表章。

第 26 - 2 表 産業別 1 人平均月間特別給与及び出勤日数

(事業所規模 30人以上)

製 造 業			電 気 ・ ガ ス ・ 熱 供 給 ・ 水 道 業	情 報 通 信 業	運 輸 業 ， 郵 便 業	卸 売 業 ， 小 売 業			金 融 業 ， 保 険 業	不 動 産 業 ， 物 品 賃 貸 業	学 術 研 究 ， 専 門 ・ 技 術 サービス 業	月 別
情 報 通 信 機 械 器 具	輸 送 機 械 器 具	E 一 括 分 1				計	卸 売 業	小 売 業				
(特別給与)												
円												
X	97,990	39,843	54,950	108,496	54,120	28,908	48,562	22,499	89,995	8,587	114,332	29年平均
X	0	0	1,523	0	1,513	337	1,235	47	1,461	658	0	1月
X	0	0	8,168	0	1,251	5,993	79	7,921	1,793	0	0	2月
X	191,534	40,171	1,183	0	4,705	3,372	13,645	14	65,900	0	8,862	3月
X	178	0	7,587	0	13,419	35,919	1,366	47,258	1,898	0	15,099	4月
X	0	709	838	0	922	2,886	827	3,566	1,005	0	20,221	5月
X	305,107	70,160	331,758	398,022	257,061	58,156	170,165	21,513	495,579	7,035	476,172	6月
X	128,759	94,678	1,097	287,701	82,796	76,205	97,755	69,231	1,407	41,318	196,802	7月
X	0	17,615	9,654	0	1,075	12,061	4,940	14,357	1,287	0	0	8月
X	6,351	7,018	1,742	0	4,226	155	287	112	25,548	35	0	9月
X	1,477	0	7,286	0	1,433	210	700	49	1,653	7	0	10月
X	0	19,168	712	0	141,593	18,692	97	24,758	71,779	5	28,740	11月
X	564,929	227,884	299,044	607,439	144,216	133,034	294,232	80,958	410,626	53,458	626,206	12月
(出勤日数)												
日												
X	20.1	20.6	19.4	19.9	22.2	20.2	20.7	20.1	18.6	17.3	19.4	29年平均
X	20.0	18.1	18.4	17.9	20.7	19.8	19.0	20.0	17.9	16.8	18.3	1月
X	19.6	21.1	18.4	19.5	21.7	19.6	21.2	19.1	17.5	16.5	18.9	2月
X	19.9	21.1	19.5	20.8	22.0	20.1	19.7	20.2	19.4	17.4	20.2	3月
X	20.5	21.2	18.7	20.8	22.2	20.3	21.1	20.1	19.2	18.6	20.0	4月
X	19.4	19.6	19.1	18.6	22.1	20.1	19.5	20.3	18.4	16.5	19.5	5月
X	20.4	21.9	20.0	21.3	22.5	20.6	21.8	20.2	19.4	17.1	19.9	6月
X	21.1	21.1	20.0	20.6	22.8	20.7	21.2	20.5	19.0	17.7	19.5	7月
X	19.1	19.8	20.0	19.3	22.4	20.4	20.6	20.4	18.5	17.6	18.8	8月
X	18.9	20.6	19.2	20.0	22.1	20.2	21.5	19.8	18.4	16.8	19.0	9月
X	20.7	20.5	19.8	20.8	22.6	20.4	20.7	20.3	18.8	17.8	20.2	10月
X	21.2	21.1	19.6	19.7	22.4	20.0	21.1	19.6	18.5	17.5	19.7	11月
X	20.8	20.8	19.7	19.6	23.1	20.7	21.3	20.5	18.6	18.0	19.2	12月

宿泊業, 飲食サービス業			生活関連サービス業, 娯楽業	教育, 学習支援業	医療, 福祉			複合サービス事業	サービス業(他に分類されないもの)				月別	
計	宿泊業	M-括分			計	医療業	P-括分		計	職業紹介・派遣業	その他の事業サービス	R-括分		
(特別給与)													29年平均	
円														
4,896	2,860	6,762	17,152	84,418	50,888	56,381	40,715	56,447	36,535	X	15,497	95,936		
4,235	0	8,267	564	4,817	236	355	12	0	251	X	392	0		1月
2,079	4,282	0	0	1,384	8	0	23	0	262	X	408	0		2月
0	0	0	0	1,286	19,898	20,840	18,143	20,945	3,163	X	4,951	0		3月
0	0	0	0	5,844	57	0	161	0	563	X	884	0		4月
0	0	0	3,025	2,077	3,342	242	9,051	30,033	2,254	X	778	7,391		5月
4,228	8,759	0	30,700	417,406	143,128	126,986	173,139	48,621	193,765	X	66,674	581,164		6月
12,856	0	24,763	46,420	1,426	95,384	143,883	5,233	158,908	16,942	X	21,150	0		7月
6,441	5,201	7,561	0	17	8,866	372	24,686	70,785	288	X	426	0		8月
2,565	1,796	3,254	0	9	7,315	0	20,890	0	274	X	406	0		9月
2,114	0	4,022	0	6,773	15	0	42	0	890	X	847	0		10月
0	0	0	2,340	2,069	954	440	1,895	0	3,416	X	5,050	0	11月	
23,839	14,241	32,312	120,355	553,319	333,739	389,496	233,113	353,465	219,949	X	84,480	562,973	12月	
(出勤日数)													29年平均	
日														
19.5	19.5	19.5	19.9	17.2	19.5	19.8	19.0	21.7	18.5	X	18.6	17.8		
19.4	19.5	19.3	21.8	16.0	19.0	19.1	18.7	22.1	17.8	X	18.3	16.7		1月
18.6	17.6	19.5	19.8	17.2	19.1	19.3	18.9	21.3	18.0	X	18.1	16.9		2月
19.9	20.2	19.7	19.5	18.0	19.6	20.3	18.2	21.1	18.8	X	18.7	18.6		3月
20.2	20.9	19.6	20.3	17.7	20.1	20.2	20.0	22.3	18.5	X	18.7	17.5		4月
19.9	20.3	19.5	20.3	17.0	19.3	19.7	18.5	21.2	18.0	X	18.5	17.3		5月
19.5	19.3	19.6	19.8	18.9	20.2	20.6	19.5	21.9	19.3	X	19.2	18.9		6月
19.5	19.8	19.3	19.1	17.0	19.5	19.7	19.2	22.5	18.4	X	18.4	18.0		7月
19.1	18.9	19.3	20.1	15.0	19.8	19.9	19.6	21.4	18.7	X	18.7	18.5		8月
19.1	19.5	18.9	19.9	17.0	19.5	19.5	19.4	22.3	18.3	X	18.5	17.7		9月
19.2	19.0	19.3	19.4	18.1	19.6	20.0	19.0	21.3	18.7	X	18.7	18.5		10月
20.1	19.7	20.4	19.6	17.5	19.3	19.5	19.0	22.0	18.6	X	18.9	17.5	11月	
19.7	19.8	19.5	19.4	16.4	19.2	19.6	18.4	21.3	18.5	X	18.7	17.8	12月	

第27-1表 産業別1人平均月間総実労働時間数及び所定内労働時間数

(事業所規模 30人以上)

月別	調査産業計	鉱業、採石業、 砂利採取業	建設業	製 造 業								
				計	食料品・ たばこ	印刷・ 同関連業	窯業・ 土石製品	金属製品 製造業	はん用 機械器具	生産用 機械器具	電子・ デバイス	電気機械 器具
(総実労働時間数)												
時間												
29年 平均	157.6	X	170.8	172.8	168.2	167.4	161.0	X	173.5	166.3	187.2	180.5
1月	151.3	X	163.1	160.8	156.6	156.6	146.4	187.4	155.3	142.8	173.0	164.9
2月	154.6	X	167.6	171.7	162.9	162.0	162.9	179.4	173.9	185.2	183.1	191.3
3月	159.6	X	187.8	175.8	166.2	189.5	175.2	186.2	179.5	175.3	192.0	201.1
4月	161.3	X	173.3	177.3	174.4	176.3	161.0	X	179.6	169.0	189.7	183.9
5月	154.9	X	157.0	166.2	163.9	166.5	161.4	X	163.9	154.9	181.6	170.7
6月	162.4	X	174.1	180.1	174.0	174.1	165.0	X	186.3	190.8	198.4	184.3
7月	157.9	X	172.6	174.4	167.8	160.6	157.8	X	164.8	169.2	190.7	178.3
8月	155.0	X	161.0	166.3	161.4	155.5	158.3	X	169.9	159.5	186.3	161.7
9月	157.0	X	173.3	172.1	172.0	162.7	157.8	X	177.7	157.8	187.8	184.7
10月	159.5	X	179.1	175.4	164.8	172.1	166.6	X	181.3	163.0	189.3	185.6
11月	158.5	X	169.1	177.5	172.5	169.2	159.9	X	178.2	172.3	187.5	179.3
12月	158.8	X	170.1	176.5	181.4	164.5	159.8	X	171.3	156.7	186.7	180.4
(所定内労働時間数)												
時間												
29年 平均	144.9	X	156.5	152.0	149.0	158.1	152.2	X	151.7	148.7	154.7	159.7
1月	138.9	X	142.3	141.9	139.8	148.2	138.5	155.8	135.3	125.8	143.1	146.1
2月	142.5	X	154.1	150.6	146.0	152.1	150.8	154.8	150.7	163.1	150.3	163.8
3月	146.4	X	171.4	153.3	146.9	169.1	163.8	162.7	156.8	154.8	155.8	166.4
4月	147.9	X	159.5	155.6	153.7	163.8	152.0	X	156.3	151.8	155.8	163.2
5月	142.4	X	141.3	146.5	145.1	156.0	150.5	X	142.1	138.4	150.0	151.2
6月	150.0	X	159.5	160.4	156.3	164.7	157.1	X	166.0	171.8	164.2	168.5
7月	145.8	X	161.6	154.3	149.3	155.6	150.4	X	144.5	155.3	156.3	162.8
8月	143.2	X	150.1	146.2	142.9	151.0	151.0	X	150.8	144.1	154.4	144.1
9月	144.5	X	161.1	151.3	153.3	156.2	150.1	X	155.1	142.7	156.5	162.3
10月	146.6	X	164.4	153.7	146.4	163.1	158.6	X	157.5	144.5	157.6	163.8
11月	145.4	X	154.4	155.9	151.8	160.3	151.8	X	154.4	151.7	156.5	159.7
12月	145.2	X	157.9	154.9	156.5	157.9	151.4	X	150.6	141.0	156.0	163.7

※平成19年11月に改定された日本標準産業分類に基づき表章。

第27-2表 産業別 1人平均月間総実労働時間数及び所定内労働時間数

(事業所規模 30人以上)

製 造 業			電気・ガス・熱供給・水道業	情報通信業	運輸業、郵便業	卸売業、小売業			金融業、保険業	不動産業、物品賃貸業	学術研究、専門・技術サービス業	月別
情報通信機械器具	輸送用機械器具	E 一括分 1				計	卸売業	小売業				
(総実労働時間数)												
時間												
X	173.7	166.3	154.5	171.4	187.9	144.9	169.4	137.0	151.7	121.5	171.9	29年平均
X	170.6	147.5	148.4	155.6	175.9	141.6	157.9	136.4	146.0	118.4	161.5	1月
X	170.2	170.8	147.3	169.1	181.0	141.6	173.6	131.2	145.4	117.7	165.5	2月
X	173.6	172.7	157.0	181.4	181.9	145.8	163.4	140.0	159.4	126.8	179.7	3月
X	177.6	171.4	149.2	181.3	187.5	146.6	174.7	137.5	154.7	131.0	178.5	4月
X	166.2	158.6	152.3	161.1	187.8	143.2	160.0	137.6	150.4	114.5	172.7	5月
X	174.8	174.7	156.9	181.0	188.8	147.8	177.1	138.2	157.3	118.7	175.5	6月
X	181.7	168.6	158.3	176.2	192.3	145.5	173.2	136.5	151.8	124.5	171.3	7月
X	164.4	160.1	158.3	166.5	188.8	145.1	167.0	138.1	150.6	124.5	164.7	8月
X	164.5	166.9	152.8	169.2	187.5	145.4	174.8	135.8	150.6	117.4	168.4	9月
X	180.1	167.5	156.8	177.9	192.6	144.5	165.1	137.7	153.7	122.3	180.1	10月
X	183.7	169.1	157.7	168.9	189.6	144.0	171.3	135.3	148.9	119.5	176.0	11月
X	177.4	166.6	158.3	167.9	201.7	147.6	173.9	139.2	151.5	122.5	168.5	12月
(所定内労働時間数)												
時間												
X	150.7	154.9	147.9	152.7	156.5	136.4	155.2	130.3	142.1	113.0	151.8	29年平均
X	149.8	136.1	139.4	135.7	146.4	132.9	143.1	129.6	136.4	110.3	142.6	1月
X	146.4	158.0	141.4	149.7	152.3	133.2	158.0	125.1	136.3	109.3	146.2	2月
X	149.4	158.9	150.0	158.8	150.8	137.0	149.6	132.9	148.3	116.1	157.5	3月
X	153.9	159.5	144.4	159.2	155.5	137.8	159.0	130.9	144.1	121.3	156.3	4月
X	146.0	148.3	147.2	143.4	156.8	135.4	145.8	131.9	140.7	105.7	152.3	5月
X	154.2	164.6	152.0	164.1	158.1	139.7	163.0	132.1	147.9	110.3	156.8	6月
X	159.1	158.0	152.3	157.5	160.3	137.4	159.3	130.2	142.6	115.5	152.4	7月
X	141.6	148.5	152.4	149.4	158.9	136.0	154.2	130.2	141.7	116.2	146.6	8月
X	140.2	156.6	146.5	152.7	156.5	137.6	161.4	129.9	141.2	109.7	148.6	9月
X	155.0	155.1	150.1	159.3	160.6	136.4	152.5	131.1	144.1	114.3	158.2	10月
X	158.4	158.8	149.2	150.9	157.6	135.5	157.3	128.5	139.6	111.9	154.9	11月
X	154.6	155.7	149.7	151.2	164.5	137.7	158.6	131.0	142.0	115.2	149.4	12月

宿泊業、飲食サービス業			生活関連サービス業、娯楽業	教育、学習支援業	医療、福祉			複合サービス事業	サービス業(他に分類されないもの)				月別	
計	宿泊業	M-括分			計	医療業	P-括分		計	職業紹介・派遣業	その他の事業サービス	R-括分		
(総実労働時間数)													29年平均	
時間														
139.9	143.3	136.7	160.7	137.9	152.6	159.2	140.4	160.9	136.5	X	127.1	146.7		
138.5	144.8	132.6	177.1	123.2	149.7	155.3	139.0	160.7	129.8	X	124.7	136.2		1月
136.7	134.4	138.8	155.3	138.1	150.6	155.8	140.8	157.1	131.4	X	120.8	139.5		2月
144.4	149.9	139.4	155.3	145.0	151.8	161.8	133.1	156.4	142.8	X	128.5	151.6		3月
146.3	154.8	138.6	166.0	146.9	156.3	161.7	146.5	167.6	136.4	X	128.3	142.6		4月
142.9	149.4	136.9	162.2	139.8	150.9	159.3	135.3	155.9	132.9	X	126.7	142.4		5月
137.5	140.3	134.8	159.4	154.6	157.2	165.3	141.8	164.0	142.1	X	131.0	154.7		6月
137.3	142.7	132.2	150.3	136.5	152.8	158.4	142.3	167.5	137.6	X	125.6	157.0		7月
137.6	136.5	138.6	163.8	113.0	155.2	161.6	143.4	158.1	138.2	X	127.7	152.0		8月
135.0	137.5	132.7	166.0	139.1	151.3	155.5	143.5	165.5	135.3	X	126.0	145.0		9月
136.8	136.4	137.2	154.5	147.0	153.0	159.7	140.9	156.1	137.6	X	126.7	150.4		10月
145.2	147.5	143.1	159.3	140.4	151.2	157.3	140.0	163.5	138.6	X	132.3	143.8	11月	
140.6	146.5	135.5	159.7	130.7	151.6	159.6	137.4	157.8	135.7	X	127.4	145.8	12月	
(所定内労働時間数)													29年平均	
時間														
127.0	133.2	121.3	143.7	127.3	149.6	155.1	139.4	153.0	124.6	X	118.3	131.4		
124.5	132.8	116.6	156.8	116.3	146.5	150.9	138.1	153.4	118.7	X	115.2	123.3		1月
124.1	124.6	123.6	142.6	127.7	147.9	152.0	140.1	150.2	120.7	X	113.0	125.1		2月
130.4	138.2	123.2	141.7	134.4	149.2	158.3	132.1	148.4	127.9	X	119.5	137.4		3月
132.6	143.2	122.9	147.2	132.4	153.2	157.3	145.7	158.2	125.6	X	119.4	129.6		4月
129.7	138.7	121.4	146.9	126.3	147.8	155.2	134.2	147.0	121.5	X	117.3	127.4		5月
126.1	131.3	121.2	142.6	140.0	154.1	161.1	140.9	155.4	132.0	X	122.8	141.7		6月
125.2	133.0	117.9	137.5	126.6	149.9	154.5	141.3	159.5	124.7	X	117.7	132.6		7月
124.0	128.1	120.3	144.2	110.3	152.3	157.6	142.4	150.1	126.5	X	119.1	136.3		8月
122.9	128.5	117.8	147.1	127.2	148.4	151.7	142.4	158.5	122.9	X	117.1	129.3		9月
125.1	128.7	121.9	138.0	134.6	150.0	155.6	139.8	149.1	125.6	X	118.0	136.5		10月
131.5	135.6	127.8	140.9	129.7	147.9	152.7	139.2	155.8	126.8	X	123.2	128.8	11月	
128.3	136.3	121.2	139.7	121.8	148.1	154.6	136.5	150.2	122.9	X	117.5	129.2	12月	

第28-1表 産業別1人平均月間所定外労働時間数及び常用労働者数

(事業所規模 30人以上)

月別	調査産業計	鉱業、採石業、 砂利採取業	建設業	製 造 業									
				計	食 料 品 ・ た ば こ	印 刷 ・ 同 関 連 業	窯 業 ・ 土 石 製 品	金 属 製 品 製 造 業	は ん 用 機 械 器 具	生 産 用 機 械 器 具	電 子 ・ デ バ イ ス	電 気 機 械 器 具	
	(所定外労働時間数)												
	時間												
29年 平均	12.7	X	14.3	20.8	19.2	9.3	8.8	X	21.8	17.6	32.5	20.8	
1月	12.4	X	20.8	18.9	16.8	8.4	7.9	31.6	20.0	17.0	29.9	18.8	
2月	12.1	X	13.5	21.1	16.9	9.9	12.1	24.6	23.2	22.1	32.8	27.5	
3月	13.2	X	16.4	22.5	19.3	20.4	11.4	23.5	22.7	20.5	36.2	34.7	
4月	13.4	X	13.8	21.7	20.7	12.5	9.0	X	23.3	17.2	33.9	20.7	
5月	12.5	X	15.7	19.7	18.8	10.5	10.9	X	21.8	16.5	31.6	19.5	
6月	12.4	X	14.6	19.7	17.7	9.4	7.9	X	20.3	19.0	34.2	15.8	
7月	12.1	X	11.0	20.1	18.5	5.0	7.4	X	20.3	13.9	34.4	15.5	
8月	11.8	X	10.9	20.1	18.5	4.5	7.3	X	19.1	15.4	31.9	17.6	
9月	12.5	X	12.2	20.8	18.7	6.5	7.7	X	22.6	15.1	31.3	21.4	
10月	12.9	X	14.7	21.7	18.4	9.0	8.0	X	23.8	18.5	31.7	21.8	
11月	13.1	X	14.7	21.6	20.7	8.9	8.1	X	23.8	20.6	31.0	19.6	
12月	13.6	X	12.2	21.6	24.9	6.6	8.4	X	20.7	15.7	30.7	16.7	
	(常用労働者数)												
	人												
29年 平均	211,329	X	8,121	37,314	9,385	290	785	X	4,310	1,174	3,811	1,679	
1月	212,828	X	8,492	37,511	9,279	294	783	869	4,337	1,150	3,723	1,670	
2月	211,818	X	8,532	37,456	9,243	290	783	879	4,314	1,153	3,718	1,672	
3月	209,550	X	8,498	37,212	9,168	286	773	860	4,289	1,139	3,740	1,668	
4月	213,408	X	8,298	37,665	9,286	292	785	X	4,312	1,154	3,863	1,668	
5月	212,737	X	8,208	37,232	9,287	292	782	X	4,411	1,161	3,851	1,673	
6月	212,556	X	8,094	37,309	9,473	292	782	X	4,351	1,192	3,858	1,682	
7月	212,021	X	7,943	37,286	9,433	292	782	X	4,344	1,184	3,825	1,683	
8月	210,697	X	7,902	37,422	9,450	296	791	X	4,356	1,207	3,834	1,678	
9月	210,044	X	7,849	37,325	9,461	292	790	X	4,302	1,201	3,845	1,688	
10月	210,035	X	7,843	37,307	9,504	292	784	X	4,299	1,189	3,824	1,693	
11月	209,636	X	7,881	37,192	9,548	284	791	X	4,253	1,185	3,828	1,686	
12月	210,615	X	7,916	36,844	9,484	280	792	X	4,149	1,182	3,831	1,692	

※平成19年11月に改定された日本標準産業分類に基づき表章。

第28-2表 産業別 1人平均月間所定外労働時間数及び常用労働者数

(事業所規模 30人以上)

製 造 業			電 気・ガ ス・熱 供 給・水 道 業	情 報 通 信 業	運 輸 業 郵 便 業	卸 売 業, 小 売 業			金 融 業, 保 險 業	不 動 産 業, 物 品 賃 貸 業	学 術 研 究, 専 門・技 術 サ ー ビ ス 業	月 別
情 報 通 信 機 械 器 具	輸 送 用 機 械 器 具	E 一 括 分 1				計	卸 売 業	小 売 業				
(所定外労働時間数)												
時間												
X	23.0	11.4	6.6	18.7	31.4	8.5	14.2	6.7	9.6	8.5	20.1	29年 平均
X	20.8	11.4	9.0	19.9	29.5	8.7	14.8	6.8	9.6	8.1	18.9	1月
X	23.8	12.8	5.9	19.4	28.7	8.4	15.6	6.1	9.1	8.4	19.3	2月
X	24.2	13.8	7.0	22.6	31.1	8.8	13.8	7.1	11.1	10.7	22.2	3月
X	23.7	11.9	4.8	22.1	32.0	8.8	15.7	6.6	10.6	9.7	22.2	4月
X	20.2	10.3	5.1	17.7	31.0	7.8	14.2	5.7	9.7	8.8	20.4	5月
X	20.6	10.1	4.9	16.9	30.7	8.1	14.1	6.1	9.4	8.4	18.7	6月
X	22.6	10.6	6.0	18.7	32.0	8.1	13.9	6.3	9.2	9.0	18.9	7月
X	22.8	11.6	5.9	17.1	29.9	9.1	12.8	7.9	8.9	8.3	18.1	8月
X	24.3	10.3	6.3	16.5	31.0	7.8	13.4	5.9	9.4	7.7	19.8	9月
X	25.1	12.4	6.7	18.6	32.0	8.1	12.6	6.6	9.6	8.0	21.9	10月
X	25.3	10.3	8.5	18.0	32.0	8.5	14.0	6.8	9.3	7.6	21.1	11月
X	22.8	10.9	8.6	16.7	37.2	9.9	15.3	8.2	9.5	7.3	19.1	12月
(常用労働者数)												
人												
X	9,346	5,546	1,563	2,929	18,708	26,158	6,432	19,727	5,599	1,316	5,555	29年 平均
X	9,806	5,488	1,578	2,870	19,097	26,278	6,426	19,852	5,551	1,369	5,542	1月
X	9,771	5,520	1,631	2,870	19,055	26,169	6,472	19,697	5,541	1,321	5,538	2月
X	9,684	5,492	1,595	2,861	18,678	26,008	6,382	19,626	5,567	1,301	5,547	3月
X	9,737	5,570	1,568	2,939	18,698	26,200	6,518	19,682	5,637	1,349	5,597	4月
X	9,223	5,573	1,563	2,966	18,623	26,031	6,451	19,580	5,662	1,327	5,559	5月
X	9,108	5,575	1,549	2,954	18,459	26,277	6,443	19,834	5,650	1,259	5,538	6月
X	9,143	5,587	1,567	2,963	18,569	26,308	6,414	19,894	5,602	1,272	5,550	7月
X	9,232	5,565	1,562	2,972	18,567	26,324	6,414	19,910	5,656	1,280	5,544	8月
X	9,162	5,538	1,560	2,954	18,479	26,029	6,481	19,548	5,621	1,269	5,537	9月
X	9,159	5,567	1,545	2,940	18,415	26,061	6,430	19,631	5,611	1,316	5,593	10月
X	9,075	5,547	1,517	2,931	18,436	26,015	6,380	19,635	5,561	1,329	5,562	11月
X	9,052	5,538	1,517	2,931	19,422	26,194	6,368	19,826	5,519	1,404	5,558	12月

宿泊業, 飲食サービス業			生活関連サービス業, 娯楽業	教育, 学習支援業	医療, 福祉			複合サービス事業	サービス業(他に分類されないもの)				月別	
計	宿泊業	M-括分			計	医療業	P-括分		計	職業紹介・派遣業	その他のサービス業	R-括分		
(所定外労働時間数)													29年平均	
時間														
12.9	10.1	15.4	17.0	10.6	3.0	4.1	1.0	7.9	11.9	X	8.8	15.3		
14.0	12.0	16.0	20.3	6.9	3.2	4.4	0.9	7.3	11.1	X	9.5	12.9		1月
12.6	9.8	15.2	12.7	10.4	2.7	3.8	0.7	6.9	10.7	X	7.8	14.4		2月
14.0	11.7	16.2	13.6	10.6	2.6	3.5	1.0	8.0	14.9	X	9.0	14.2		3月
13.7	11.6	15.7	18.8	14.5	3.1	4.4	0.8	9.4	10.8	X	8.9	13.0		4月
13.2	10.7	15.5	15.3	13.5	3.1	4.1	1.1	8.9	11.4	X	9.4	15.0		5月
11.4	9.0	13.6	16.8	14.6	3.1	4.2	0.9	8.6	10.1	X	8.2	13.0		6月
12.1	9.7	14.3	12.8	9.9	2.9	3.9	1.0	8.0	12.9	X	7.9	24.4		7月
13.6	8.4	18.3	19.6	2.7	2.9	4.0	1.0	8.0	11.7	X	8.6	15.7		8月
12.1	9.0	14.9	18.9	11.9	2.9	3.8	1.1	7.0	12.4	X	8.9	15.7		9月
11.7	7.7	15.3	16.5	12.4	3.0	4.1	1.1	7.0	12.0	X	8.7	13.9		10月
13.7	11.9	15.3	18.4	10.7	3.3	4.6	0.8	7.7	11.8	X	9.1	15.0	11月	
12.3	10.2	14.3	20.0	8.9	3.5	5.0	0.9	7.6	12.8	X	9.9	16.6	12月	
(常用労働者数)													29年平均	
人														
7,912	3,775	4,137	7,898	14,917	59,670	38,719	20,950	1,448	12,118	X	7,907	2,970		
7,896	3,854	4,042	7,784	14,723	60,067	39,244	20,823	1,465	12,503	X	8,022	2,954		1月
7,793	3,765	4,028	7,740	14,689	59,469	38,777	20,692	1,463	12,449	X	7,964	2,941		2月
7,595	3,578	4,017	7,517	13,985	59,211	38,435	20,776	1,467	12,406	X	7,916	2,920		3月
7,841	3,781	4,060	7,713	14,984	60,969	39,400	21,569	1,455	12,393	X	7,862	2,942		4月
8,094	3,913	4,181	8,104	14,998	60,539	39,347	21,192	1,455	12,271	X	7,761	2,936		5月
8,064	3,887	4,177	8,054	15,358	59,933	38,991	20,942	1,453	12,500	X	7,964	2,950		6月
8,011	3,842	4,169	8,081	15,019	59,797	38,858	20,939	1,442	12,506	X	7,926	3,034		7月
7,928	3,725	4,203	8,015	14,971	59,320	38,644	20,676	1,440	11,689	X	7,880	2,993		8月
7,866	3,735	4,131	7,936	14,940	59,454	38,539	20,915	1,441	11,679	X	7,870	2,993		9月
7,984	3,783	4,201	7,966	15,057	59,164	38,396	20,768	1,434	11,697	X	7,909	2,992		10月
7,945	3,748	4,197	7,947	15,049	59,080	38,073	21,007	1,432	11,657	X	7,889	2,992	11月	
7,933	3,697	4,236	7,913	15,237	59,025	37,922	21,103	1,423	11,677	X	7,909	2,992	12月	

第29表 産業別常用労働者数及び1人平均月間きまって支給する現金給与額

(事業所規模 1~4人)

(平成29年7月)

年 月	調査産業計	鉱業， 採石業， 砂利採取業	建設業	製造業	電気・ガス ・熱供給業 ・水道業	情 通 信 業	報 業	運 輸 業， 郵 便 業	卸 売 業， 小 売 業
(常用労働者数 単位:人)									
24年	20,699	-	1,289	x	-	x	x	x	7,180
25年	24,935	-	2,649	1,192	x	x	x	x	7,352
26年	22,181	-	2,311	1,305	x	x	x	x	6,249
27年	23,815	-	1,995	1,346	-	x	773	x	8,451
28年	21,837	-	1,640	1,703	-	x	x	x	6,896
29年	28,930	-	3,359	1,566	-	x	x	x	9,715
(勤続1年以上の常用労働者数 単位:人)									
24年	18,802	-	1,289	x	-	x	x	x	6,350
25年	22,592	-	2,649	1,174	x	x	x	x	6,920
26年	20,476	-	2,167	1,222	x	x	x	x	6,061
27年	21,386	-	1,940	1,267	-	x	642	x	7,790
28年	20,172	-	1,573	1,619	-	x	x	x	6,547
29年	26,489	-	3,233	1,482	-	x	x	x	8,944
(きまって支給する現金給与額 単位:円)									
24年	158,657	-	207,394	x	-	x	x	x	155,117
25年	168,665	-	214,099	223,808	x	x	x	x	179,054
26年	164,657	-	227,146	217,952	x	x	x	x	179,707
27年	167,141	-	194,986	140,555	-	x	135,723	x	179,615
28年	167,660	-	191,005	135,337	-	x	x	x	180,804
29年	176,812	-	209,230	229,383	-	x	x	x	173,568

注)平成19年11月に改定された日本標準産業分類に基づき表章。

金融業， 保険業	不動産業， 物品賃貸業	学術研究， 専門・技術 サービス業	宿泊業， 飲食サービス業	生活関連 サービス業， 娯楽業	教育，学習 支援業	医療， 福祉	複合サ一 ビス事業	サービス業 (他に分類 されないもの)		
(常用労働者数)										
x	x	x	2,737	2,359	x	1,597	x	1,264	24年	
x	744	x	2,499	2,103	948	3,606	x	2,149	25年	
x	966	x	2,077	1,519	856	3,697	x	2,071	26年	
x	718	1,498	1,983	1,931	x	1,731	853	1,482	27年	
x	848	1,458	1,536	1,898	x	1,691	846	1,877	28年	
x	888	x	2,873	2,025	x	4,148	x	1,559	29年	
(勤続1年以上の常用労働者数)										
x	x	x	2,531	1,986	x	1,450	x	1,264	24年	
x	699	x	1,846	1,752	809	3,134	x	2,003	25年	
x	966	x	1,585	1,386	703	3,439	x	1,861	26年	
x	674	1,430	1,704	1,654	x	1,180	829	1,471	27年	
x	848	1,335	1,389	1,594	x	1,522	829	1,746	28年	
x	791	x	2,574	1,685	x	3,700	x	1,471	29年	
(きまって支給する現金給与額)										
x	x	x	92,836	130,069	x	192,193	x	187,107	24年	
x	203,061	x	90,117	120,830	137,505	146,739	x	187,037	25年	
x	166,055	x	89,321	114,837	100,152	137,602	x	187,822	26年	
x	132,573	229,707	101,265	120,743	x	163,979	256,113	143,384	27年	
x	150,434	234,446	106,760	105,195	x	168,706	276,637	149,185	28年	
x	176,729	x	113,700	125,417	x	181,719	x	167,570	29年	

第30表 産業別月間出勤日数、1日の実労働時間数及び過去1年間特別に支払われた現金給与額

(事業所規模 1~4人)

(平成29年7月)

産業 年月	調査産業計	鉱業, 採石業, 砂利採取業	建設業	製造業	電気・ガス ・熱供給業 ・水道業	情報 通信業	報 業	運 輸 業, 郵 便 業	卸 売 業, 小 売 業
(出勤日数 単位:日)									
24年	21.2	-	21.7	x	-	x	x	x	21.7
25年	21.8	-	21.2	22.8	x	x	x	x	23.1
26年	21.7	-	23.6	21.9	x	x	x	x	23.2
27年	21.6	-	22.0	22.4	-	x	19.0	x	22.5
28年	21.2	-	20.8	22.1	-	x	x	x	22.4
29年	21.6	-	21.9	21.1	-	x	x	x	22.5
(1日の実労働時間数 単位:時間)									
24年	7.2	-	7.8	x	-	x	x	x	7.2
25年	7.1	-	7.9	7.6	x	x	x	x	7.3
26年	7.1	-	7.9	7.8	x	x	x	x	7.4
27年	7.1	-	7.6	7.2	-	x	7.0	x	7.3
28年	7.1	-	7.7	6.9	-	x	x	x	7.3
29年	7.1	-	7.5	7.1	-	x	x	x	7.2
(過去1年間特別に支払われた現金給与額 単位:円)									
24年	192,404	-	317,381	x	-	x	x	x	163,429
25年	173,217	-	180,532	263,625	x	x	x	x	136,391
26年	190,374	-	211,543	312,236	x	x	x	x	166,706
27年	189,991	-	137,807	39,672	-	x	149,418	x	246,213
28年	188,102	-	82,092	55,763	-	x	x	x	283,494
29年	190,865	-	200,048	199,891	-	x	x	x	166,191

注)平成19年11月に改定された日本標準産業分類に基づき表章。

金融業， 保険業	不動産業， 物品賃貸業	学術研究， 専門・技術 サービス業	宿泊業， 飲食サー ビス業	生活関連 サービス業 ， 娯楽業	教育，学習 支援業	医療， 福祉	複合サー ビス事業	サービス業 (他に分類 されないもの)	
(出勤日数)									
x	x	x	18.0	21.5	x	24.0	x	22.1	24年
x	22.4	x	18.6	20.9	16.9	23.0	x	22.1	25年
x	21.8	x	19.1	20.9	14.3	21.2	x	22.6	26年
x	17.7	20.7	21.6	21.4	x	21.2	17.9	22.9	27年
x	17.1	20.1	21.8	21.6	x	21.0	18.5	20.6	28年
x	22.0	x	19.6	21.2	x	22.4	x	22.0	29年
(1日の実労働時間数)									
x	x	x	6.9	7.0	x	7.2	x	7.3	24年
x	7.9	x	5.9	6.9	6.4	6.7	x	7.2	25年
x	7.5	x	5.9	7.0	5.8	6.6	x	7.0	26年
x	6.2	7.6	6.4	6.4	x	7.2	7.5	6.7	27年
x	6.0	7.2	6.7	6.1	x	7.1	7.8	6.5	28年
x	7.0	x	6.0	7.3	x	7.0	x	7.4	29年
(過去1年間特別に支払われた現金給与額)									
x	x	x	14,957	34,452	x	318,937	x	291,080	24年
x	161,864	x	16,188	36,038	336,462	224,032	x	320,799	25年
x	211,348	x	6,512	25,925	130,349	211,098	x	388,781	26年
x	38,360	377,649	30,580	22,128	x	219,008	618,625	96,336	27年
x	52,039	345,510	24,415	27,709	x	198,941	742,190	80,427	28年
x	199,245	x	50,070	31,678	x	287,687	x	201,561	29年

参 考 付 表

第31表 都道府県別常用労働者 1人平均月間現金給与総額等

(事業所規模 5人以上)

(平成29年平均)

都道府県	現金給与総額	定期給与	特別給与	都道府県	現金給与総額	定期給与	特別給与
	円	円	円		円	円	円
北海道	282,519	236,689	45,830	京都	297,394	246,723	50,671
青森	262,558	223,533	39,025	大阪	335,804	271,814	63,990
岩手	277,065	230,715	46,350	兵庫	298,025	245,930	52,095
宮城	286,696	239,226	47,470	奈良	277,670	231,259	46,411
秋田	282,216	235,880	46,336	和歌山	288,367	241,371	46,996
山形	279,994	235,331	44,663	鳥取	287,243	239,962	47,281
福島	296,156	249,230	46,926	島根	284,277	238,373	45,904
茨城	322,413	267,194	55,219	岡山	308,594	252,863	55,731
栃木	310,589	256,137	54,452	広島	319,670	262,635	57,035
群馬	312,491	258,726	53,765	山口	301,657	248,323	53,334
埼玉	281,758	240,178	41,580	徳島	291,411	242,817	48,594
千葉	292,906	247,322	45,584	香川	294,674	243,849	50,825
東京	411,953	327,748	84,205	愛媛	278,998	233,978	45,020
神奈川	333,305	275,844	57,461	高知	301,653	248,660	52,993
新潟	291,359	244,034	47,325	福岡	309,894	254,535	55,359
富山	305,087	252,135	52,952	佐賀	272,680	231,737	40,943
石川	309,637	255,923	53,714	長崎	263,738	220,483	43,255
福井	305,088	250,729	54,359	熊本	276,276	232,999	43,277
山梨	289,581	242,513	47,068	大分	272,814	227,310	45,504
長野	301,637	250,228	51,409	宮崎	263,458	223,575	39,883
岐阜	285,624	239,143	46,481	鹿児島	259,037	218,144	40,893
静岡	307,203	251,876	55,327	沖縄	251,458	217,989	33,469
愛知	342,611	276,157	66,454				
三重	311,350	256,000	55,350				
滋賀	324,611	266,082	58,529	全国	319,442	262,400	57,042

第32表 都道府県別常用労働者 1人平均月間総実労働時間等

(事業所規模 5人以上)

(平成29年平均)

都道府県	出勤日数	総実労働時間	所定内労働時間	所定外労働時間	都道府県	出勤日数	総実労働時間	所定内労働時間	所定外労働時間
	日	時間	時間	時間		日	時間	時間	時間
北海道	19.5	147.0	137.0	10.0	京都	18.1	138.4	127.5	10.9
青森	20.4	155.5	143.3	12.2	大阪	18.4	141.0	130.2	10.8
岩手	20.2	154.9	143.7	11.2	兵庫	18.2	136.0	126.2	9.8
宮城	18.8	143.4	133.7	9.7	奈良	18.2	136.2	128.5	7.7
秋田	20.1	153.8	144.9	8.9	和歌山	19.2	145.6	135.1	10.5
山形	19.7	153.2	142.5	10.7	鳥取	19.6	152.4	143.6	8.8
福島	19.6	153.4	141.8	11.6	島根	19.4	151.9	140.2	11.7
茨城	18.6	147.5	134.7	12.8	岡山	19.4	150.1	138.0	12.1
栃木	18.9	147.8	135.3	12.5	広島	19.0	148.5	136.1	12.4
群馬	19.0	148.5	137.1	11.4	山口	19.2	147.1	135.8	11.3
埼玉	18.1	137.1	126.5	10.6	徳島	19.5	150.9	140.8	10.1
千葉	18.0	139.0	128.1	10.9	香川	19.4	148.0	137.2	10.8
東京	18.0	143.0	131.7	11.3	愛媛	19.7	149.2	139.6	9.6
神奈川	17.7	138.6	127.5	11.1	高知	19.3	149.1	139.1	10.0
新潟	19.7	151.2	140.6	10.6	福岡	19.0	148.1	136.2	11.9
富山	19.3	151.3	140.2	11.1	佐賀	19.7	153.6	142.9	10.7
石川	19.3	151.7	139.9	11.8	長崎	19.9	152.1	142.0	10.1
福井	19.1	148.4	137.9	10.5	熊本	19.2	147.9	137.2	10.7
山梨	18.9	145.1	134.3	10.8	大分	19.8	151.5	140.6	10.9
長野	19.3	148.5	138.0	10.5	宮崎	19.5	148.7	138.4	10.3
岐阜	18.7	143.2	132.7	10.5	鹿児島	19.3	148.0	137.8	10.2
静岡	18.8	146.6	134.6	12.0	沖縄	19.5	148.8	139.6	9.2
愛知	18.4	144.2	131.0	13.2					
三重	18.7	146.1	133.2	12.9					
滋賀	18.4	144.4	132.2	12.2	全国	18.5	143.3	132.4	10.9

第33表 都道府県別常用労働者 1人平均月間現金給与総額等

(事業所規模 30人以上)

(平成29年平均)

都道府県	現金給与総額	定期給与	特別給与	都道府県	現金給与総額	定期給与	特別給与
	円	円	円		円	円	円
北海道	302,223	250,406	51,817	京都	336,073	271,026	65,047
青森	281,212	237,533	43,679	大阪	379,086	298,031	81,055
岩手	293,704	242,572	51,132	兵庫	336,322	270,601	65,721
宮城	317,993	262,283	55,710	奈良	302,678	250,719	51,959
秋田	303,970	249,040	54,930	和歌山	301,647	248,307	53,340
山形	310,766	257,287	53,479	鳥取	316,029	260,374	55,655
福島	325,223	270,462	54,761	島根	315,180	260,042	55,138
茨城	349,717	284,831	64,886	岡山	356,957	285,789	71,168
栃木	359,418	287,271	72,147	広島	360,600	290,002	70,598
群馬	346,331	280,350	65,981	山口	339,098	272,889	66,209
埼玉	303,573	255,920	47,653	徳島	330,944	267,236	63,708
千葉	323,022	267,512	55,510	香川	325,587	264,928	60,659
東京	462,436	359,255	103,181	愛媛	322,619	265,117	57,502
神奈川	376,500	304,777	71,723	高知	321,514	266,315	55,199
新潟	321,192	264,725	56,467	福岡	347,421	280,590	66,831
富山	336,358	273,582	62,776	佐賀	308,796	255,738	53,058
石川	344,555	279,834	64,721	長崎	305,610	248,937	56,673
福井	348,092	282,060	66,032	熊本	318,079	264,275	53,804
山梨	330,408	269,778	60,630	大分	322,250	260,744	61,506
長野	341,815	276,183	65,632	宮崎	292,815	244,298	48,517
岐阜	324,348	263,730	60,618	鹿児島	278,885	230,603	48,282
静岡	342,448	274,839	67,609	沖縄	283,056	240,671	42,385
愛知	392,585	307,639	84,946				
三重	349,680	281,537	68,143				
滋賀	360,362	288,400	71,962	全国	367,951	294,010	73,941

第34表 都道府県別常用労働者 1人平均月間総実労働時間等

(事業所規模 30人以上)

(平成29年平均)

都道府県	出勤日数	総労働時間	実労働時間	所定内労働時間	所定外労働時間	都道府県	出勤日数	総労働時間	実労働時間	所定内労働時間	所定外労働時間
	日	時間	時間	時間	時間		日	時間	時間	時間	時間
北海道	19.5	148.1	137.4	10.7	京都	18.2	141.6	129.6	12.0		
青森	20.3	159.6	143.6	16.0	大阪	18.6	145.2	133.2	12.0		
岩手	19.8	157.3	144.0	13.3	兵庫	18.4	142.1	130.6	11.5		
宮城	18.9	148.9	136.9	12.0	奈良	18.5	139.6	131.8	7.8		
秋田	19.9	152.5	143.6	8.9	和歌山	18.9	146.0	133.4	12.6		
山形	19.6	157.0	144.0	13.0	鳥取	19.6	154.3	144.6	9.7		
福島	19.7	158.1	144.7	13.4	島根	19.4	155.8	141.1	14.7		
茨城	19.0	151.1	138.2	12.9	岡山	19.6	155.7	142.3	13.4		
栃木	19.1	154.1	139.0	15.1	広島	19.2	154.8	140.1	14.7		
群馬	19.1	153.3	140.1	13.2	山口	19.3	151.8	138.7	13.1		
埼玉	18.3	140.9	129.4	11.5	徳島	19.5	157.4	144.6	12.8		
千葉	18.3	144.3	131.8	12.5	香川	19.3	149.8	138.3	11.5		
東京	18.3	146.7	134.3	12.4	愛媛	19.7	153.0	142.5	10.5		
神奈川	18.2	144.8	132.2	12.6	高知	19.0	146.7	137.2	9.5		
新潟	19.7	154.1	141.8	12.3	福岡	19.2	153.5	139.2	14.3		
富山	19.5	156.8	143.2	13.6	佐賀	19.7	156.7	144.6	12.1		
石川	19.4	156.1	143.1	13.0	長崎	19.8	157.6	144.9	12.7		
福井	19.4	154.7	141.8	12.9	熊本	19.2	153.1	141.4	11.7		
山梨	19.2	151.0	138.2	12.8	大分	19.9	158.1	144.5	13.6		
長野	19.4	152.1	140.0	12.1	宮崎	19.2	150.2	138.2	12.0		
岐阜	18.9	149.7	137.8	11.9	鹿児島	18.9	147.4	136.5	10.9		
静岡	19.1	153.6	138.9	14.7	沖縄	19.3	150.6	140.0	10.6		
愛知	18.5	151.4	135.3	16.1							
三重	18.8	149.8	135.5	14.3							
滋賀	18.5	147.5	134.7	12.8	全国	18.7	148.4	135.7	12.7		

第35表 都道府県別常用労働者数及び月間きまって支給する現金給与額

(事業所規模 1～4人)

(平成29年)

都道府県	常用労働者数	左記のうち 勤続1年以上の 常用労働者数	きまって 支給する 現金給与額	都道府県	常用労働者数	左記のうち 勤続1年以上の 常用労働者数	きまって 支給する 現金給与額
	人	人	円		人	人	円
北海道	94,401	86,559	206,329	京都	45,224	40,862	187,395
青森	18,939	17,839	171,679	大阪	116,285	106,445	208,287
岩手	27,413	25,623	183,278	兵庫	68,642	61,439	189,628
宮城	32,507	29,378	190,307	奈良	13,367	12,096	180,445
秋田	20,019	18,859	187,325	和歌山	16,118	14,953	173,356
山形	14,609	13,999	186,744	鳥取	8,707	8,009	200,646
福島	21,460	19,847	199,991	島根	12,296	11,815	190,057
茨城	41,098	38,878	198,088	岡山	32,245	30,280	214,201
栃木	37,460	34,139	188,454	広島	52,763	48,279	209,843
群馬	23,016	21,421	211,016	山口	26,235	23,903	174,984
埼玉	87,058	81,074	193,739	徳島	13,892	12,835	174,768
千葉	80,746	75,289	194,947	香川	14,702	13,562	177,360
東京	163,517	145,524	225,510	愛媛	24,798	22,377	180,030
神奈川	85,819	79,089	199,404	高知	10,102	9,022	166,152
新潟	34,475	32,779	202,414	福岡	84,684	76,967	196,249
富山	25,756	23,631	185,807	佐賀	12,949	11,822	188,922
石川	24,737	23,104	193,246	長崎	28,930	26,489	176,812
福井	14,493	13,710	187,384	熊本	33,407	30,648	185,478
山梨	14,067	13,210	192,158	大分	21,371	19,846	174,631
長野	50,731	47,100	194,371	宮崎	22,576	20,953	177,049
岐阜	26,796	24,871	175,320	鹿児島	34,667	30,475	179,140
静岡	56,800	52,904	192,669	沖縄	32,261	27,740	152,599
愛知	101,481	93,468	207,395				
三重	23,288	22,019	198,494				
滋賀	22,551	21,006	204,273	全国	1,869,459	1,716,139	196,363

第36表 都道府県別月間出勤日数、1日の実労働時間数及び過去1年間特別に支払われた現金給与額

(事業所規模 1～4人)

(平成29年)

都道府県	出勤日数	1日の実労働時間数	特別に支払われた現金給与額 (勤続1年以上)	都道府県	出勤日数	1日の実労働時間数	特別に支払われた現金給与額 (勤続1年以上)
	日	時間	円		日	時間	円
北海道	21.1	7.1	292,437	京都	19.7	6.9	212,316
青森	21.9	7.2	185,207	大阪	19.7	7.0	213,982
岩手	21.4	7.2	264,567	兵庫	19.6	6.9	244,708
宮城	20.4	7.1	228,418	奈良	19.5	6.8	225,753
秋田	21.3	7.1	256,666	和歌山	20.4	6.8	188,136
山形	21.7	7.3	232,306	鳥取	20.9	7.4	332,818
福島	20.9	7.0	238,129	島根	20.7	7.1	297,203
茨城	20.0	7.0	196,571	岡山	20.7	7.2	325,557
栃木	20.4	7.0	191,995	広島	20.5	7.0	306,432
群馬	20.5	7.0	288,317	山口	19.7	6.9	291,156
埼玉	19.4	6.8	170,468	徳島	20.3	6.8	241,739
千葉	18.8	6.7	179,286	香川	20.3	6.7	224,338
東京	19.6	7.2	185,931	愛媛	21.2	7.1	219,031
神奈川	18.8	6.9	162,686	高知	19.9	6.9	172,825
新潟	20.8	7.2	274,916	福岡	20.6	7.1	251,980
富山	20.1	7.0	211,461	佐賀	21.1	7.2	304,910
石川	21.1	7.0	267,302	長崎	21.6	7.1	190,865
福井	20.5	6.9	221,677	熊本	21.4	7.2	212,880
山梨	20.6	7.1	223,315	大分	20.3	7.1	203,121
長野	19.8	7.1	258,190	宮崎	20.7	7.0	231,394
岐阜	19.8	6.7	197,687	鹿児島	20.9	7.2	260,529
静岡	20.0	6.9	250,704	沖縄	20.3	6.8	148,437
愛知	20.1	7.0	248,375				
三重	19.9	6.8	224,664				
滋賀	19.8	7.1	246,988	全国	20.1	7.0	227,457