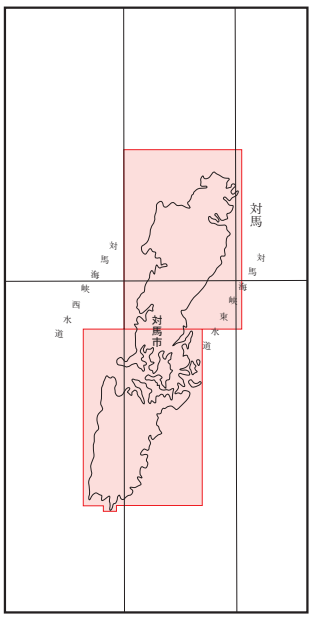

※メッシュ番号が
H26より7ケタに
変更されています。
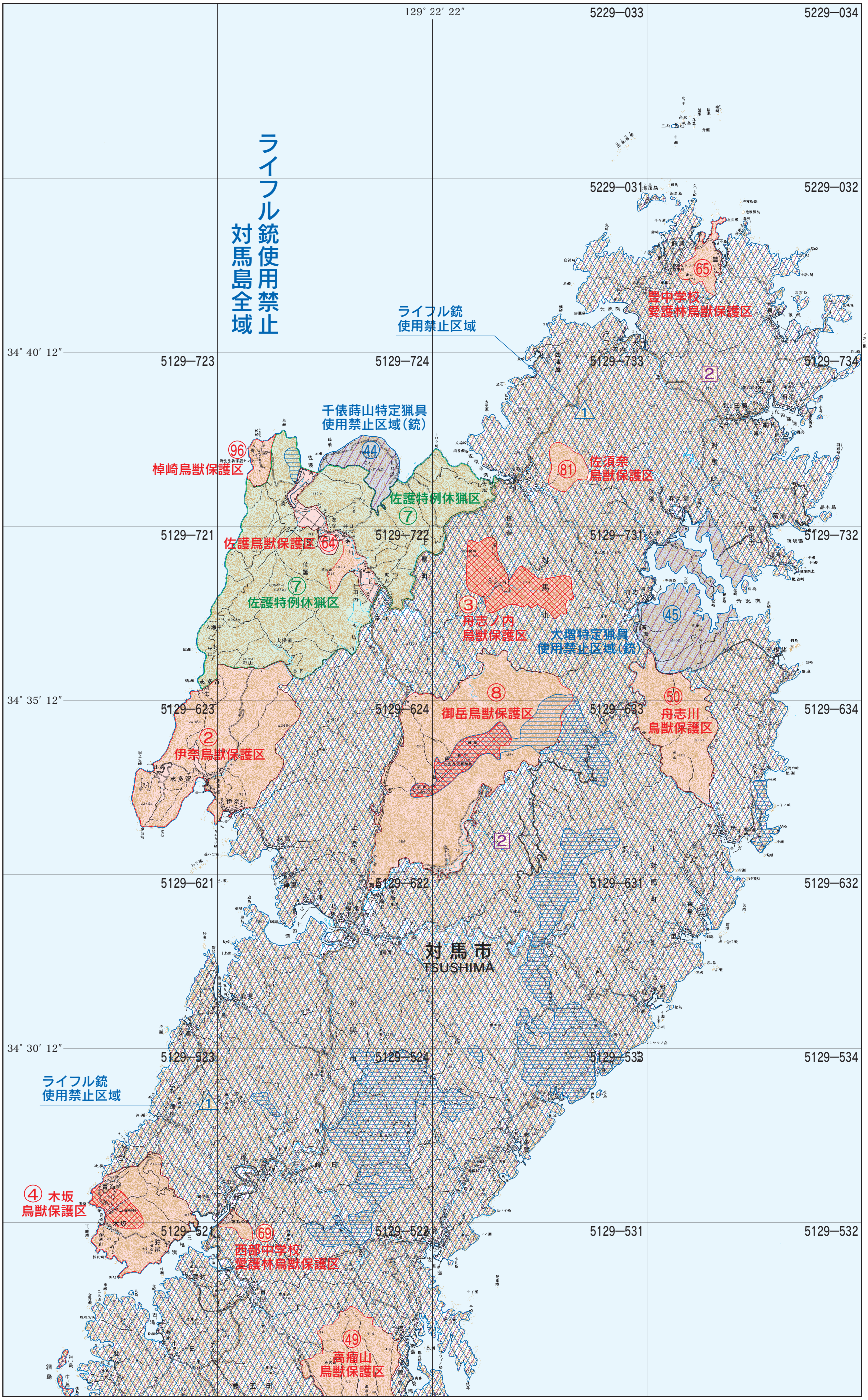
凡　　例	
	鳥獣保護区
	鳥獣保護区 特別保護地区
	特例休猟区 (イノシシ、シカを除く)
	特定猟具使用 禁止区域(銃)
	ライフル銃 使用禁止区域
	コウライキジ 捕獲禁止区域
	メスコウライキジ 捕獲禁止区域
	自然公園法による 特別保護地区
	国有林及び 官行造林