第６部（高校生以上）入賞作品

入選

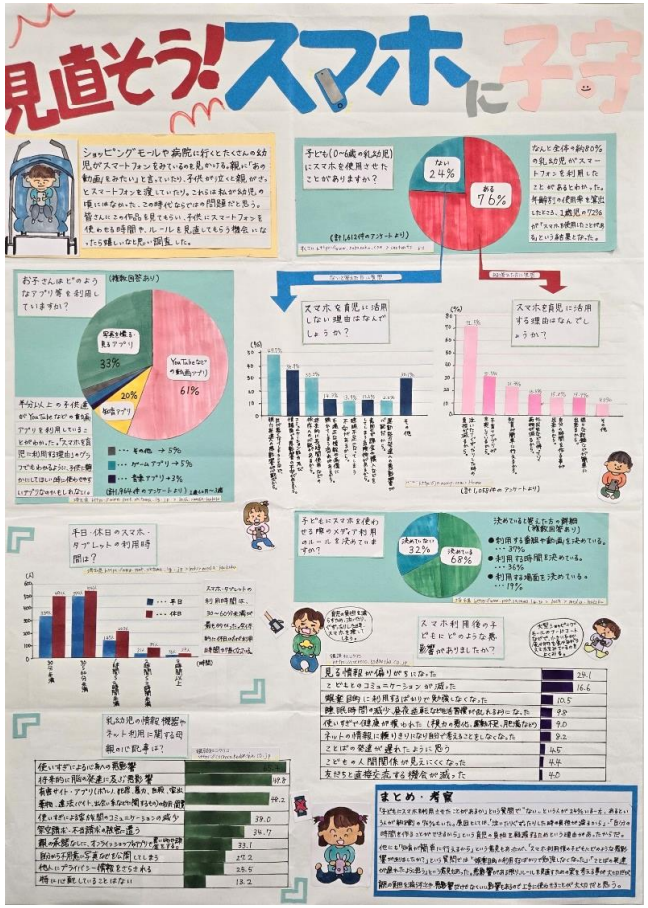

【題　名】

「見直そう！スマホに子守」

【学校名・学年】

NHK学園高等学校・２年

【製作者】

田中　蓮望（たなか　れみ）さん

入選

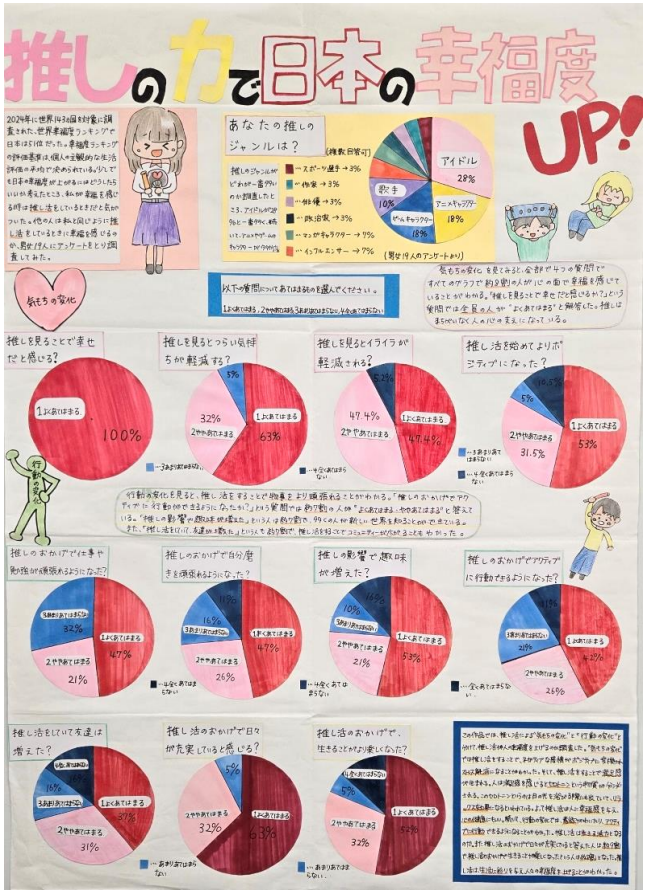

【題　名】

「推しの力で日本の幸福度UP！」

【学校名・学年】

NHK学園高等学校・２年

【製作者】

田中　蓮望（たなか　れみ）さん